



Regione Toscana



GIUNTA REGIONALE TOSCANA

PROGRAMMA OPERATIVO REGIONALE

FESR 2014-2020

**Obiettivo Investimenti in favore della crescita e
dell'occupazione**

[CCI 2014 IT 16RFOP017]

DOCUMENTO DI ATTUAZIONE REGIONALE

Ottobre 2017

INDICE

SEZIONE 1 – PARTE GENERALE.....	5
1.1. Presentazione del Documento di Attuazione Regionale del POR FESR 2014-2020.....	5
1.2. Articolazione del POR per Obiettivi Tematici, Asse Prioritario, Azione e Sub-Azione	7
1.3. Articolazione del Piano finanziario per Asse Prioritario, Azione e Sub-Azione	15
1.3.1. Piano Finanziario Totale 2014-2020 (Dotazione Principale + Riserva di Efficacia)	16
1.3.2. Piano Finanziario Dotazione Principale Totale 2014-2020	19
1.3.3. Piano Finanziario Riserva di Efficacia Totale 2014-2020	22
1.4. Sistema di gestione e controllo del POR e organizzazione delle strutture regionali.....	25
1.5. Quadro di sintesi degli Aiuti di stato	29
SEZIONE 2 – SCHEDE DI AZIONE / SUB-AZIONE DEGLI ASSI PRIORITARI	33
ASSE 1. RAFFORZARE LA RICERCA, LO SVILUPPO TECNOLOGICO E L'INNOVAZIONE	33
1.1.2 -Sostegno per l'acquisto di servizi per l'innovazione tecnologica, strategica, organizzativa e commerciale delle imprese	33
1.1.2.a) - Sostegno ai processi di innovazione nelle MPMI manifatturiere e dei servizi: Aiuti all'acquisto servizi innovativi	33
1.1.2.b) - Sostegno ai processi di innovazione nelle MPMI del turismo, commercio, terziario, terziario per l'innovazione.....	35
1.1.3 - Sostegno alla valorizzazione economica dell'innovazione attraverso la sperimentazione e l'adozione di soluzioni innovative nei processi, nei prodotti e nelle formule organizzative, nonché attraverso il finanziamento dell'industrializzazione dei risultati della ricerca	38
1.1.4 - Sostegno alle attività collaborative di R&S per lo sviluppo di nuove tecnologie sostenibili, di nuovi prodotti e servizi.....	41
1.1.4 a) Sostegno alle attività collaborative di R&S realizzate da aggregazioni pubblico-private. Distretti tecnologici	41
1.1.4.b) Aiuti agli investimenti per le attività collaborative realizzate da aggregazioni pubblico-private per lo sviluppo e la promozione di settori ad alta tecnologia per il sistema regionale	43
1.1.5 – Sostegno all'avanzamento tecnologico delle imprese attraverso il finanziamento di linee pilota e azioni di validazione precoce di prodotti e di dimostrazione su larga scala	45
1.1.5.a1) – Aiuti agli investimenti R&SI (GI/MPMI).....	45
1.1.5.a2) – Aiuti agli investimenti R&SI (GI/MPMI - filiera green).....	48
1.1.5.a3) – Aiuti agli investimenti R&SI - Procedure negoziali MIUR.....	51
1.1.5.a4) – Aiuti agli investimenti R&SI - Procedure negoziali MISE.....	54
1.4.1 - Sostegno alla creazione e al consolidamento di <i>start-up</i> innovative ad alta intensità di applicazione di conoscenza e alle iniziative di <i>spin-off</i> della ricerca	57
1.5.1 - Sostegno alla infrastrutture della ricerca considerate critiche/cruciali per i sistemi regionali.....	60
ASSE 2. MIGLIORARE L'ACCESSO ALLE TECNOLOGIE DELL'INFORMAZIONE E DELLA COMUNICAZIONE, NONCHÉ L'IMPEGNO E LA QUALITÀ DELLE MEDESIME.....	63
2.1.1 – Contributo all'attuazione del “Progetto Strategico Agenda Digitale per la Banda Ultra Larga” e di altri interventi programmati per assicurare nei territori una capacità di connessione a almeno 30 Mbps, accelerandone l'attuazione nelle aree produttive, nelle aree rurali e interne, nel rispetto del principio di neutralità tecnologica nelle aree consentite dalla normativa comunitaria	63
ASSE 3. PROMUOVERE LA COMPETITIVITÀ DELLE PMI.....	66
3.1.1 - Aiuti per investimenti in macchinari, impianti e beni intangibili, e accompagnamento dei processi di riorganizzazione e ristrutturazione aziendale. L'azione si può attivare sia attraverso tradizionali strumenti di aiuto, sia attraverso fondi rotativi di garanzia o prestito.....	66

3.1.1.a) - Aiuti per investimenti produttivi per progetti strategici (territoriali, settoriali, di filiera) [Fondo rotativo]	66
3.1.1.b) – Aiuti per investimenti produttivi in forma di microcredito[Fondo rotativo]	68
3.3.2 – Supporto allo sviluppo di prodotti e servizi complementari alla valorizzazione di identificati attrattori culturali e naturali del territorio, anche attraverso l'integrazione tra imprese delle filiere culturali, turistiche, sportive, creative e dello spettacolo, e delle filiere dei prodotti tradizionali e "tipici"	71
3.4.2 – Incentivi all'acquisto di servizi di supporto all'internazionalizzazione in favore delle PMI	73
3.4.2.a) – Internazionalizzazione del sistema produttivo regionale: aiuti export MPMI manifatturiero.....	73
3.4.2.b) – Internazionalizzazione e promozione sui mercati esteri del sistema dell'offerta turistica delle MPMI	75
3.4.3 - Creazioni di occasione di incontro fra imprenditori italiani ed esteri finalizzati ad attrarre investimenti ed a promuovere accordi commerciali ed altre iniziative attive di informazione e promozione rivolte a potenziali investitori esteri	78
3.5.1 - Interventi di supporto alla nascita di nuove imprese sia attraverso incentivi diretti, sia attraverso l'offerta di servizi, sia attraverso interventi di micro-finanza	80
ASSE 4. SOSTENERE LA TRANSIZIONE VERSO UN'ECONOMIA A BASSA EMISSIONE DI CARBONIO IN TUTTI I SETTORI	83
4.1.1 – Promozione dell'eco-efficienza e riduzione di consumi di energia primaria negli edifici e strutture pubbliche: interventi di ristrutturazione di singoli edifici o complessi di edifici, installazione di sistemi intelligenti di telecontrollo, regolazione, gestione, monitoraggio e ottimizzazione dei consumi energetici (<i>smart buildings</i>) e delle emissioni inquinanti anche attraverso l'utilizzo di mix tecnologici	83
4.2.1 – Incentivi finalizzati alla riduzione dei consumi energetici e delle emissioni di gas climalteranti delle imprese e delle aree produttive compresa l'installazione di impianti di produzione di energia da fonte rinnovabile per l'autoconsumo, dando priorità alle tecnologie ad alta efficienza	86
4.2.1.a1) – Aiuti per l'efficientamento energetico degli immobili e dei processi produttivi delle imprese - Interventi di efficientamento energetico negli immobili sede delle imprese.....	86
4.2.1.a2) – Aiuti per l'efficientamento energetico degli immobili e dei processi produttivi delle imprese - Interventi di efficientamento energetico dei processi produttivi	88
4.2.1. b) – Sostegno ad investimenti produttivi di miglioramento ambientale ed abbattimento di emissioni di CO2 nell'ambito di progetti di riconversione e riqualificazione produttiva del Polo siderurgico di Piombino.....	90
4.6.1 – Realizzazione di infrastrutture e nodi di interscambio finalizzati all'incremento della mobilità collettiva e alla distribuzione ecocompatibile delle merci e relativi sistemi di trasporto	92
4.6.1.a) – Interventi per il miglioramento della mobilità collettiva nella Piana Fiorentina.....	92
4.6.1.b) – Sostegno ad interventi di mobilità urbana sostenibile: azioni integrate per la mobilità	94
4.6.4 – Sviluppo delle infrastrutture necessarie all'utilizzo del mezzo a basso impatto ambientale anche attraverso iniziative di <i>charginghub</i>	96
4.6.4.a) – Sostegno ad interventi di mobilità urbana sostenibile: incremento mobilità dolce - piste ciclopedonali (Piste ciclopedonali FUA ferroviaria).....	96
4.6.4.b) – Rete di percorsi ciclopedonali nell'area della Piana Fiorentina (piste ciclabili Piana)	98

ASSE 5. PRESERVARE E TUTELARE L'AMBIENTE E PROMUOVERE L'USO EFFICIENTE DELLE RISORSE	100
6.7.1 - Interventi per la tutela, la valorizzazione e la messa in rete del patrimonio culturale, materiale e immateriale, nelle aree di attrazione di rilevanza strategica da consolidare e promuovere processi di sviluppo	100
6.7.2 - Sostegno alla diffusione della conoscenza e alla fruizione del patrimonio culturale, materiale e immateriale, attraverso la creazione di servizi e/o sistemi innovativi e l'utilizzo di tecnologie avanzate	103
ASSE 6. URBANO	105
4.1.1 – Promozione dell'eco-efficienza e riduzione di consumi di energia primaria negli edifici e strutture pubbliche: interventi di ristrutturazione di singoli edifici o complessi di edifici, installazione di sistemi intelligenti di telecontrollo, regolazione, gestione, monitoraggio e ottimizzazione dei consumi energetici (<i>smart buildings</i>) e delle emissioni inquinanti anche attraverso l'utilizzo di mix tecnologici	105
4.1.3 - Adozione di soluzioni tecnologiche per la riduzione dei consumi energetici delle reti di illuminazione pubblica, promuovendo installazioni di sistemi automatici di regolazione.....	108
4.6.1 – Realizzazione di infrastrutture e nodi di interscambio finalizzati all'incremento della mobilità collettiva e alla distribuzione ecocompatibile delle merci e relativi sistemi di trasporto	111
9.3.1 – Finanziamento piani di investimento per Comuni associati per realizzare nuove infrastrutture o recuperare quelle esistenti (asili nido, centri ludici, servizi integrativi prima infanzia, ludoteche e centri diurni per minori, comunità socio educative)	113
9.3.5 - Piani di investimento in infrastrutture per Comuni associati e aiuti per sostenere gli investimenti privati nelle strutture per anziani e persone con limitazioni dell'autonomia.....	116
9.6.6 - Interventi di recupero funzionale e riuso di vecchi immobili in collegamento con attività di animazione sociale e partecipazione collettiva	119
9.6.6.a1) – Recupero funzionale: Funzioni sociali/spazi start up.....	119
9.6.6.a2) – Recupero funzionale: Funzioni sportive	121
9.6.6.a3) – Recupero funzionale: Funzioni di animazione sociale e partecipazione collettiva	123
ASSE 7. ASSISTENZA TECNICA	126
Azione 7.1 – Preparazione, attuazione, sorveglianza e controllo.....	126
Azione 7.2 – Valutazione e studi	128
Azione 7.3 – Informazione e comunicazione.....	130
ALLEGATI – PIANO FINANZIARIO: ARTICOLAZIONE PER ANNUALITÀ	132
A. Piano Finanziario 2014-2020 (Dotazione Principale + Riserva di Efficacia): articolazione per annualità.....	132
B. Piano Finanziario Dotazione Principale 2014-2020: articolazione per annualità	154
C. Piano Finanziario Riserva di Efficacia 2014-2020: articolazione per annualità	176

SEZIONE 1 – PARTE GENERALE

1.1. Presentazione del Documento di Attuazione Regionale del POR FESR 2014-2020

Il presente Documento di Attuazione Regionale (DAR), costituisce il principale degli strumenti di complemento della programmazione operativa di livello regionale del Programma Operativo Regionale (POR) cofinanziato dal Fondo Europeo di Sviluppo Regionale (FESR) 2014-2020 della Regione Toscana.

Il DAR infatti viene predisposto dall’Autorità di Gestione (AdG) del POR in stretta coerenza con il POR approvato con Decisione n. C(2016)6651 final del 13.10.2016 della Commissione Europea e si affianca agli altri metodi e strumenti messi in campo a livello regionale — procedure per l’approvazione dei Bandi per l’erogazione dei finanziamenti del POR¹, cronogramma annuale dei Bandi e delle procedure negoziali², criteri di selezione delle operazioni proposti dalla Regione e approvati dal Comitato di Sorveglianza del Programma — per sviluppare la programmazione operativa del POR FESR 2014-2020.

Il DAR costituisce dunque uno strumento semplificato (rispetto ai precedenti cicli di programmazione comunitaria FESR in Toscana) e immediatamente operativo che declina i principali elementi del quadro di programmazione del POR, imperniato sugli Assi Prioritari, a livello di Azione e di Sub-Azione per tutte le componenti informative rilevanti (sistema delle responsabilità, piano finanziario, indicatori fisici e di performance, categorie di spesa, ecc.) e consente ai singoli Responsabili di Azione / Sub-Azione (RdA) ed agli Organismi Intermedi coinvolti di disporre di un utile strumento di governance per lo svolgimento delle attività di gestione, sorveglianza (monitoraggio e valutazione), controllo, informazione e comunicazione relative alle operazioni del POR.

In questo contesto, il presente DAR, oltre a questi sintetici elementi di presentazione del documento, è costituito da una parte generale, da una sezione che contiene le singole schede di Azione / Sub-Azione degli Assi prioritari del Programma, e da un allegato costituito dalle tavole del Piano finanziario del DAR articolato per componenti e relativo alle singole annualità del periodo 2014-2020.

Più in dettaglio, nella *Sezione generale* si presenta:

- l’articolazione del POR per Obiettivo tematico, Asse Prioritario, Azione e Sub-Azione (cap.1.2);
- l’articolazione del Piano finanziario complessivo per Asse Prioritario, Azione e Sub-Azione, con la specificazione delle singole componenti inerenti la Dotazione principale e la Riserva di efficacia (cap.1.3);
- una sintesi dell’organizzazione delle strutture regionali e del sistema di gestione del DAR (cap. 1.4.);

¹ La DGR n. 4 del 7.4.2014 “Direttive per la definizione della procedura di approvazione dei Bandi per l’erogazione di finanziamenti” stabilisce che prima dell’approvazione dei bandi per la concessione di agevolazioni finanziarie a terzi (imprese, soggetti privati ed enti pubblici) deve essere approvata una DGR nella quale sono individuati, in coerenza con gli strumenti di programmazione, gli elementi essenziali di attuazione.

² La DGR n. 5 del 16.2.2016 “Cronogramma annuale dei bandi e delle procedure negoziali a valere sui programmi comunitari”, stabilisce che entro il 15 gennaio di ogni anno la Giunta Regionale approva un cronogramma con proiezione annuale nel quale sono indicati i bandi e le procedure di evidenza pubblica con cui si prevede di assegnare le risorse del POR, nonché i tempi dell’iter che vanno dalla pubblicazione del bando fino alla esecuzione dei provvedimenti di spesa (impegni e liquidazioni).

- un quadro di sintesi degli “aiuti di stato” previsti dalle Azioni del Programma (cap. 1.5.).

La *seconda Sezione* del DAR, inoltre, presenta per ciascun Asse Prioritario del POR, le schede delle singole Azioni programmate. Le schede di Azione, identificate innanzitutto con il titolo ed il codice dell’Accordo di Partenariato dell’Italia, presentano in sintesi (a) il quadro programmatico di riferimento (Asse prioritario, Obiettivo Tematico, Priorità di investimento, Obiettivo specifico / Risultato Atteso) e descrivono schematicamente(b) i principali elementi informativi dell’Azione con l’articolazione, ove prevista, delle Sub-Azioni, con riferimento ai soggetti coinvolti (responsabili, beneficiari, destinatari), al quadro di efficacia dell’attuazione, al set degli indicatori fisici ed alle categorie di spesa previste.

Nell’*Allegato Piano finanziario: articolazione per annualità*, infine, si trovano le tavole delle singole annualità di programmazione (A) del Piano finanziario complessivo (Dotazione principale e Riserva di Efficacia), (B) del Piano finanziario della Dotazione Principale e (C) del Piano finanziario della Riserva di Efficacia.

1.2. Articolazione del POR per Obiettivi Tematici, Asse Prioritario, Azione e Sub-Azione

Il POR FESR 2014-2020 della Regione Toscana, contribuisce alla realizzazione della strategia dell'UE 2020 per una crescita intelligente, sostenibile e inclusiva, nonché al conseguimento della coesione economica, sociale e territoriale. Il POR, che si basa su una analisi dei bisogni rilevanti e su una diagnosi dei problemi e delle opportunità che caratterizzano il contesto toscano, è stato delineato in coerenza con gli indirizzi comunitari, nazionali e regionali.

Le scelte di programmazione, caratterizzate da un forte principio di concentrazione delle risorse e degli interventi, hanno portato ad individuare 6 Obiettivi Tematici (OT), 12 Priorità di Investimento (PI) e con 15 Obiettivi Specifici/Risultati Attesi da perseguire con le Azioni delineate nell'ambito dei 6 Assi Prioritari principali (a cui si aggiunge l'Asse di Assistenza Tecnica) in cui risulta strutturato il Programma Operativo Regionale FESR 2014-2020 della Toscana.

E' dentro questa complessa cornice programmatica del POR approvato con Decisione comunitaria (v. la Tab. 2 "Panoramica della strategia d'investimento del Programma Operativo" del POR vigente), che il Documento di Attuazione Regionale del POR FESR 2014-2020 definisce una programmazione particolareggiata e operativa e declina le Azioni, ove previste, anche in Sub-Azioni che vengono schematicamente presentate nella Tavola 1 che segue, organizzate in ordine progressivo per Obiettivo Tematico e Asse Prioritario.

Va sottolineato che la scelta dell'organizzazione espositiva adottata per il DAR, è quella di favorire — garantendo ovviamente la stretta rispondenza con i contenuti del POR — una migliore leggibilità ed una più immediata fruibilità delle informazioni e dei contenuti delle Azioni / Sub-Azioni del programma operativo. Pur non rinunciando, infatti, a mantenere anche nel DAR gli elementi essenziali dell'architettura programmatica del POR (Obiettivi tematici, Priorità di investimento, Obiettivi specifici e Risultati attesi), la struttura espositiva del DAR (diversamente dal POR) si basa essenzialmente sulla progressione numerica degli Assi Prioritari ed al loro interno sulla progressione numerica (codice) delle Azioni e Sub-Azioni previste dal POR vigente, in coerenza con l'Accordo di Partenariato dell'Italia.

Tavola 1 – Obiettivi tematici, Assi prioritari, Azioni e Sub-Azioni del Programma operativo

Obiettivo Tematico	Asse Prioritario	Priorità d'investimento	Obiettivi specifici	Azione (codice e titolo Accordo di Partenariato Italia)	Azione/Sub-Azione (POR/DAR)
1. Rafforzare la ricerca, lo sviluppo tecnologico e l'innovazione	1. Rafforzare la ricerca, lo sviluppo tecnologico e l'innovazione	1b) promuovere gli investimenti delle imprese nell'innovazione e nella ricerca e sviluppare collegamenti e sinergie tra imprese, centri di R&S e istituti di istruzione superiore, in particolare lo sviluppo di prodotti e servizi, il trasferimento di tecnologie, l'innovazione sociale, l'ecoinnovazione, le applicazioni nei servizi pubblici, la stimolazione della domanda, le reti, i cluster e l'innovazione aperta attraverso la specializzazione intelligente, nonché sostenere la ricerca tecnologica e applicata, le linee pilota, le azioni di validazione precoce dei prodotti, le capacità di fabbricazione avanzate e la prima produzione, soprattutto in tecnologie chiave abilitanti e la diffusione di tecnologie con finalità generali	RA 1.1 Incremento dell'attività di innovazione delle imprese	1.1.2. Sostegno per l'acquisto di servizi per l'innovazione tecnologica, strategica, organizzativa e commerciale delle imprese	1.1.2.a) — Sostegno ai processi di innovazione nelle MPMI manifatturiere e dei servizi: Aiuti all'acquisto servizi innovativi 1.1.2.b) — Sostegno ai processi di innovazione nelle MPMI del turismo, commercio, terziario, terziario per l'innovazione
				1.1.3. Sostegno alla valorizzazione economica dell'innovazione attraverso la sperimentazione e l'adozione di soluzioni innovative nei processi, nei prodotti e nelle formule organizzative, nonché attraverso il finanziamento dell'industrializzazione dei risultati della ricerca	1.1.3 — Sostegno ai processi di innovazione nelle MPMI manifatturiere: Aiuti agli investimenti per l'innovazione
				1.1.4. Sostegno alle attività collaborative di R&S per lo sviluppo di nuove tecnologie sostenibili, di nuovi prodotti e servizi	1.1.4 a) — Sostegno alle attività collaborative di R&S realizzate da aggregazioni pubblico-private. Distretti tecnologici 1.1.4 b) Aiuti agli investimenti per le attività collaborative realizzate da aggregazioni pubblico private per lo sviluppo e la promozione di settori ad alta tecnologia per il sistema regionale
				1.1.5. Sostegno all'avanzamento tecnologico delle imprese attraverso il finanziamento di linee pilota e azioni di validazione precoce dei prodotti e di dimostrazione su larga scala	1.1.5.a1) — Aiuti agli investimenti R&SI (GI/MPMI) 1.1.5.a2) — Aiuti agli investimenti R&SI (GI/MPMI - filiera green) 1.1.5.a3) – Aiuti agli investimenti R&SI – Procedure negoziali MIUR 1.1.5.a4) - Aiuti agli investimenti R&SI - Procedure negoziali MISE
			RA 1.4 Aumento dell'incidenza di specializzazioni innovative in perimetri applicative ad alta intensità di conoscenza	1.4.1. Sostegno alla creazione e al consolidamento di <i>start-up</i> innovative ad alta intensità di applicazione di conoscenza e alle iniziative di <i>spin-off</i> della ricerca	1.4.1 — Sostegno alla creazione di <i>start-up</i> innovative ad alta intensità di applicazione di conoscenza e alle iniziative di <i>spin-off</i> della ricerca

		1a) Potenziare l'infrastruttura per la ricerca e l'innovazione e le capacità di sviluppare l'eccellenza delle R&I e promuovere centri di competenza, in particolare quelli di interesse europeo	RA 1.5 Potenziamento della capacità di sviluppare l'eccellenza nella R&I	1.5.1. Sostegno alle infrastrutture della ricerca considerate critiche/cruciali per i sistemi regionali	1.5.1— Sostegno alle infrastrutture della ricerca
--	--	---	--	---	---

Obiettivo Tematico	Asse Prioritario	Priorità d'investimento	Obiettivi specifici	Azione (codice e titolo Accordo di Partenariato Italia)	Azione/Sub-Azione (POR/DAR)
2. Migliorare l'accesso alle tecnologie dell'informazione e della comunicazione, nonché l'impegno e la qualità delle medesime	2. Migliorare l'accesso alle tecnologie dell'informazione e della comunicazione, nonché l'impegno e la qualità delle medesime	2a) Estendendo la diffusione della banda larga e il lancio delle reti ad alta velocità e sostenendo l'adozione di reti e tecnologie emergenti in materia di economia digitale	RA 2.1 Riduzione dei divari digitali nei territori e diffusione di connettività in banda ultra larga (" Digital Agenda " europea)	2.1.1. Contributo all'attuazione del "Progetto Strategico Agenda Digitale per la Banda Ultra Larga" e di altri interventi programmati per assicurare nei territori una capacità di connessione a almeno 30 Mbps, accelerandone l'attuazione nelle aree produttive, e nelle aree rurali e interne, nel rispetto del principio di neutralità tecnologica e nelle aree consentite dalla normativa comunitaria	2.1.1— Infrastrutture a banda larga e banda ultralarga

Obiettivo Tematico	Asse Prioritario	Priorità d'investimento	Obiettivi specifici	Azione (codice e titolo Accordo di Partenariato Italia)	Azione/Sub-Azione (POR/DAR)	
3. Promuovere la competitività delle PMI	3. Promuovere la competitività delle PMI	3c) sostenendo la creazione e l'ampliamento di capacità avanzate per lo sviluppo di prodotti e servizi	RA 3.1 Rilancio della propensione agli investimenti del sistema produttivo	3.1.1. Aiuti per investimenti in macchinari, impianti e beni intangibili, e accompagnamento dei processi di riorganizzazione e ristrutturazione aziendale. L'azione si può attivare sia attraverso tradizionali strumenti di aiuto, sia attraverso fondi rotativi di garanzia o prestito	3.1.1.a) — Aiuti per investimenti produttivi per progetti strategici (territoriali, settoriali, di filiera) - [Fondo rotativo]	
					3.1.1.b) — Aiuti per investimenti produttivi in forma di micro credito - [Fondo rotativo]	
		3b) Sviluppando e realizzando nuovi modelli di attività per le PMI, particolare per l'internazionalizzazione	RA 3.3 Consolidamento, modernizzazione e diversificazione dei sistemi produttivi territoriali	3.3.2. Supporto allo sviluppo di prodotti e servizi complementari alla valorizzazione di identificati attrattori culturali e naturali del territorio, anche attraverso l'integrazione tra imprese delle filiere culturali, turistiche, sportive, creative e dello spettacolo, e delle filiere dei prodotti tradizionali e "tipici"	3.3.2 — Sostegno alla promozione turistica	
					RA 3.4 Incremento del livello di internazionalizzazione dei sistemi produttivi	3.4.2.a) — Internazionalizzazione del sistema produttivo regionale: aiuti export MPMI manifatturiero
						3.4.2.b) — Internazionalizzazione e promozione sui mercati esteri del sistema di offerta turistica delle MPMI
		3.4.3. Creazione di occasioni di incontro tra imprenditori italiani ed esteri finalizzati ad attrarre investimenti ed a promuovere accordi commerciali, ed altre iniziative attive di informazione e promozione rivolte a potenziali investitori esteri	RA 3.5 Nascita e consolidamento delle Micro Piccole e Medie Imprese	3.5.1. Interventi di supporto alla nascita di nuove imprese sia attraverso incentivi diretti, sia attraverso l'offerta di servizi, sia attraverso interventi di micro-finanza	3.4.3 — Internazionalizzazione del sistema produttivo regionale: attrazione investimenti	
3.5.1 – Aiuti alla creazione di imprese (MPMI manifatturiero commercio, turismo, cultura e terziario) [Fondo rotativo]						

Obiettivo Tematico	Asse Prioritario	Priorità d'investimento	Obiettivi specifici	Azione (codice e titolo Accordo di Partenariato Italia)	Azione/Sub-Azione (POR/DAR)
4. Sostenere la transizione verso un'economia a bassa emissione di carbonio in tutti i settori	4. Sostenere la transizione verso un'economia a bassa emissione di carbonio in tutti i settori	4c) sostenendo l'efficienza energetica, la gestione intelligente dell'energia e l'uso dell'energia rinnovabile nelle infrastrutture pubbliche, compresi gli edifici pubblici, e nel settore dell'edilizia abitativa	RA 4.1 Riduzione dei consumi energetici negli edifici e nelle strutture pubbliche o ad uso pubblico, residenziali e non residenziali e integrazione di fonti rinnovabili	4.1.1. Promozione dell'eco-efficienza e riduzione di consumi di energia primaria negli edifici e strutture pubbliche: interventi di ristrutturazione di singoli edifici o complessi di edifici, installazione di sistemi intelligenti di telecontrollo, regolazione, gestione, monitoraggio e ottimizzazione dei consumi energetici (<i>smartbuildings</i>) e delle emissioni inquinanti anche attraverso l'utilizzo di mix tecnologici	4.1.1 — Interventi di efficientamento energetico degli edifici pubblici e strutture pubbliche ed integrazione con fonti rinnovabili
		4b) promuovendo l'efficienza energetica e l'uso dell'energia rinnovabile nelle imprese	RA 4.2 Riduzione dei consumi energetici e delle emissioni nelle imprese e integrazione di fonti rinnovabili	4.2.1. Incentivi finalizzati alla riduzione dei consumi energetici e delle emissioni di gas climalteranti delle imprese e delle aree produttive compresa l'installazione di impianti di produzione di energia da fonte rinnovabile per l'autoconsumo, dando priorità alle tecnologie ad alta efficienza	4.2.1.a1) — Aiuti per l'efficientamento energetico degli immobili e dei processi produttivi delle imprese - Interventi di efficientamento energetico negli immobili sede delle imprese
					4.2.1.a2) — Aiuti per l'efficientamento energetico degli immobili e dei processi produttivi delle imprese - Interventi di efficientamento energetico dei processi produttivi
					4.2.1.b) — Sostegno ad investimenti produttivi di miglioramento ambientale ed abbattimento di emissioni di CO2 nell'ambito di progetti di riconversione e riqualificazione produttiva del Polo siderurgico di Piombino
		4e) promuovendo strategie per basse emissioni di carbonio per tutti i tipi di territori, in particolare per le aree urbane, inclusa la promozione della mobilità urbana multimodale sostenibile e di pertinenti misure di adattamento e mitigazione	RA 4.6 Aumento della mobilità sostenibile nelle aree urbane	4.6.1. Realizzazione di infrastrutture e nodi di interscambio finalizzati all'incremento della mobilità collettiva e alla distribuzione ecocompatibile delle merci e relativi sistemi di trasporto	4.6.1.a) — Interventi per il miglioramento della mobilità collettiva nella Piana Fiorentina
					4.6.1.b) — Sostegno ad interventi di mobilità urbana sostenibile: azioni integrate per la mobilità
					4.6.4.a) — Sostegno ad interventi di mobilità urbana sostenibile: incremento mobilità dolce – piste ciclopedonali (piste ciclopedonali FUA ferroviarie)
			4.6.4.b) — Rete di percorsi ciclopedonali nell'area della Piana fiorentina (Piste ciclabili Piana)		

Obiettivo Tematico	Asse Prioritario	Priorità d'investimento	Obiettivi specifici	Azione (codice e titolo Accordo di Partenariato Italia)	Azione/Sub-Azione (POR/DAR)
6. Preservare e tutelare l'ambiente e promuovere l'uso efficiente delle risorse	5. Preservare e tutelare l'ambiente e promuovere l'uso efficiente delle risorse	6c) Conservando, proteggendo, promuovendo e sviluppando il patrimonio naturale e culturale	RA 6.7 Miglioramento delle condizioni e degli standard di offerta e fruizione del patrimonio culturale, nelle aree di attrazione	6.7.1. Interventi per la tutela, la valorizzazione e la messa in rete del patrimonio culturale, materiale e immateriale, nelle aree di attrazione di rilevanza strategica tale da consolidare e promuovere processi di sviluppo	6.7.1— Promozione e valorizzazione della rete dei grandi attrattori culturali museali
				6.7.2. Sostegno alla diffusione della conoscenza e alla fruizione del patrimonio culturale, materiale e immateriale, attraverso la creazione di servizi e/o sistemi innovativi e l'utilizzo di tecnologie avanzate	6.7.2— Qualificazione dei servizi a supporto della fruizione del patrimonio culturale

Obiettivo Tematico	Asse Prioritario	Priorità d'investimento	Obiettivi specifici	Azione (codice e titolo Accordo di Partenariato Italia)	Azione/Sub-Azione (POR/DAR)
4. Sostenere la transizione verso un'economia a bassa emissione di carbonio in tutti i settori	6. Urbano	4c) Sostenendo l'efficienza energetica, la gestione intelligente dell'energia e l'uso dell'energia rinnovabile nelle infrastrutture pubbliche, compresi gli edifici pubblici, e nel settore dell'edilizia abitativa	RA 4.1 Riduzione dei consumi energetici negli edifici e nelle strutture pubbliche o ad uso pubblico, residenziali e non residenziali e integrazione di fonti rinnovabili	4.1.1. Promozione dell'eco-efficienza e riduzione di consumi di energia primaria negli edifici e strutture pubbliche: interventi di ristrutturazione di singoli edifici o complessi di edifici, installazione di sistemi intelligenti di telecontrollo, regolazione, gestione, monitoraggio e ottimizzazione dei consumi energetici (<i>smartbuildings</i>) e delle emissioni inquinanti anche attraverso l'utilizzo di mix tecnologici	4.1.1— Eco-efficienza e riduzione dei consumi
				4.1.3. Adozione di soluzioni tecnologiche per la riduzione dei consumi energetici delle reti di illuminazione pubblica, promuovendo installazioni di sistemi automatici di regolazione (sensori di luminosità, sistemi di telecontrollo e di telegestione energetica della rete)	4.1.3— Illuminazione pubblica intelligente
		4e) promuovendo strategie per basse emissioni di carbonio per tutti i tipi di territori, in particolare per le aree urbane, inclusa la promozione della mobilità urbana multimodale sostenibile e di pertinenti misure di adattamento e mitigazione	RA 4.6 Aumento della mobilità sostenibile nelle aree urbane	4.6.1. Realizzazione di infrastrutture e nodi di interscambio finalizzati all'incremento della mobilità collettiva e alla distribuzione ecocompatibile delle merci e relativi sistemi di trasporto	4.6.1— Mobilità sostenibile
9. Promuovere l'inclusione sociale, combattere la povertà e ogni forma di discriminazione		9a) Investendo in infrastrutture sanitarie e sociali che contribuiscano allo sviluppo nazionale, regionale e locale, alla riduzione delle disparità nelle condizioni sanitarie,	RA 9.3 Aumento/consolidamento/qualificazione dei servizi e delle infrastrutture di cura socio-educativi rivolti ai bambini e dei servizi di cura rivolti a persone con	9.3.1. Finanziamento piani di investimento per Comuni associati per realizzare nuove infrastrutture o recuperare quelle esistenti (asili nido, centri ludici, servizi integrativi prima infanzia, ludoteche e centri diurni per minori, comunità socio-educative) conformi alle normative regionali di riferimento	9.3.1— Servizi socio-educativi

		promuovendo l'inclusione sociale attraverso un migliore accesso ai servizi sociali, culturali e ricreativi e il passaggio dai servizi istituzionali ai servizi territoriali di comunità	limitazioni ell'autonomia e potenziamento della rete infrastrutturale e dell'offerta di servizi sanitari e sociosanitari territoriali	9.3.5. Piani di investimento in infrastrutture per Comuni associati e aiuti per sostenere gli investimenti privati nelle strutture per anziani e persone con limitazioni nell'autonomia	9.3.5— Servizi socio-sanitari
		9b) Sostenendo la rigenerazione fisica, economica e sociale delle comunità sfavorite nelle aree urbane e rurali	RA 9.6 Aumento della legalità nelle aree ad alta esclusione sociale e miglioramento del tessuto urbano nelle aree a basso tasso di legalità	9.6.6. Interventi di recupero funzionale e riuso di vecchi immobili in collegamento con attività di animazione sociale e partecipazione collettiva	9.6.6 a1)— Recupero funzionale: Funzioni sociali/spazi start up
					9.6.6 a2) - Recupero funzionale: Funzioni sportive
					9.6.6 a3) — Recupero funzionale: Funzioni di animazione sociale e partecipazione collettiva
7. Assistenza Tecnica		Non applicabile	Non applicabile	Assistenza Tecnica	7.1 — Preparazione, attuazione, sorveglianza e controllo
					7.2 — Valutazione e studi
					7.3 — Informazione e comunicazione

1.3. Articolazione del Piano finanziario per Asse Prioritario, Azione e Sub-Azione

Il POR FESR 2014-20 dispone di una dotazione finanziaria complessiva pari a 792,4 Meuro, di cui 396,2 Meuro di risorse FESR e 396,2 Meuro di risorse del cofinanziamento nazionale. Di queste ultime, 277,3 Meuro sono di provenienza statale e 118,9 apportate dalla Regione Toscana.

Il Piano di Finanziamento del POR, articolato per Asse prioritario, fonte di finanziamento (sostegno dell'Unione e contropartita nazionale) e annualità di programmazione, prevede una *Dotazione principale* a cui si aggiunge la dotazione della *Riserva di Efficacia* dell'attuazione definita dal Regolamento (UE) 1303/2013 (artt.20-21-22) e finalizzata ad agevolare l'orientamento ai risultati ed al raggiungimento degli obiettivi della Strategia 2020 dell'Unione per una crescita intelligente, sostenibile e inclusiva da parte dei Programmi operativi della fase 2014-2020.

La *Dotazione principale* ammonta a 744,9 Meuro, di cui circa 372,4 Meuro di risorse FESR ed una quota corrispondente del cofinanziamento nazionale, costituito a sua volta da 260,7 Meuro di risorse statali e 111,7 Meuro di contributo regionale.

La dotazione della *Riserva di Efficacia* dell'attuazione ammonta complessivamente a 47,5 Meuro, con una quota FESR corrispondente a circa 23,8 Meuro ed una contropartita nazionale equivalente, costituita da 16,7 Meuro circa di risorse statali e circa 7,1 Meuro di contributi della Regione. Si tratta della componente del Piano finanziario che, a seguito della verifica che verrà effettuata dalla Commissione europea nel 2019 sulla base del quadro di riferimento dell'efficacia di attuazione per priorità stabilito nel POR, potrà essere assegnata definitivamente alla Regione Toscana.

Il piano finanziario del DAR è stato definito e viene presentato a livello di Asse prioritario, Azione e Sub-Azione: le tavole che vengono di seguito riportate propongono la ripartizione delle risorse del POR con riferimento a ciascuna Fonte di finanziamento – FESR, Stato, Regione – degli interventi del Programma.

Le tavole che seguono riguardano:

- il Piano Finanziario Totale 2014-2020, comprensivo della Dotazione Principale e della Riserva di Efficacia;
- il Piano Finanziario inerente la Dotazione Principale Totale 2014-2020;
- il Piano Finanziario della Riserva di Efficacia 2014-2020.

1.3.1. Piano Finanziario Totale 2014-2020 (Dotazione Principale + Riserva di Efficacia)

Asse POR	OT Reg.	Azione AP		Linea di azione POR		Finanziamento Totale	Quota FESR	Quota Stato	Quota Regione
		Codice	Titolo	Codice DAR	nuovo Titolo				
1	OT 1	1.1.2	1.1.2 Sostegno per l'acquisto di servizi per l'innovazione tecnologica, strategica, organizzativa e commerciale delle imprese [l'azione si attua preferibilmente attraverso voucher, che raggiungano un elevato numero di imprese anche grazie ai bassi oneri amministrativi che impongono, e ha come target preferenziale le imprese di modesta dimensione]	1.1.2 sottoazione a	Sostegno ai processi di innovazione nelle MPMI manifatturiere e dei servizi: Aiuti all'acquisto servizi innovativi	19.218.645,61	9.609.322,82	6.726.525,98	2.882.796,82
1		1.1.2	1.1.2 Sostegno per l'acquisto di servizi per l'innovazione tecnologica, strategica, organizzativa e commerciale delle imprese [l'azione si attua preferibilmente attraverso voucher, che raggiungano un elevato numero di imprese anche grazie ai bassi oneri amministrativi che impongono, e ha come target preferenziale le imprese di modesta dimensione]	1.1.2 sottoazione b	Sostegno ai processi di innovazione nelle MPMI del turismo, commercio, terziario, terziario per l'innovazione	6.826.666,69	3.413.333,34	2.389.333,35	1.024.000,00
1		1.1.3	1.1.3 Sostegno alla valorizzazione economica dell'innovazione attraverso la sperimentazione e l'adozione di soluzioni innovative nei processi, nei prodotti e nelle formule organizzative, nonché attraverso il finanziamento dell'industrializzazione dei risultati della ricerca [target preferenziale imprese di medie e grandi dimensioni]	1.1.3	Sostegno ai processi di innovazione nelle MPMI manifatturiere: Aiuti agli investimenti per l'innovazione	17.688.210,85	8.844.105,40	6.190.873,81	2.653.231,63
1		1.1.4	1.1.4 Sostegno alle attività collaborative di R&S per lo sviluppo di nuove tecnologie sostenibili, di nuovi prodotti e servizi [realizzate dalle imprese in collegamento con altri soggetti dell'industria, della ricerca e dell'università, e dalle aggregazioni pubblico-private già esistenti, come i Distretti Tecnologici, i Laboratori Pubblico-Privati e i Poli di Innovazione]	1.1.4 sottoazione a	Sostegno alle attività collaborative di R&S realizzate da aggregazioni pubblico-private. Distretti tecnologici	3.365.044,43	1.682.522,21	1.177.765,55	504.756,67
1		1.1.4	1.1.4 Sostegno alle attività collaborative di R&S per lo sviluppo di nuove tecnologie sostenibili, di nuovi prodotti e servizi [realizzate dalle imprese in collegamento con altri soggetti dell'industria, della ricerca e dell'università, e dalle aggregazioni pubblico-private già esistenti, come i Distretti Tecnologici, i Laboratori Pubblico-Privati e i Poli di Innovazione]	1.1.4 sottoazione b	Aiuti agli investimenti per le attività collaborative realizzate da aggregazioni pubblico-private per lo sviluppo e la promozione di settori ad alta tecnologia per il sistema regionale	1.634.955,57	817.477,77	572.234,46	245.243,34
1		1.1.5	1.1.5 Sostegno all'avanzamento tecnologico delle imprese attraverso il finanziamento di linee pilota e azioni di validazione precoce dei prodotti e di dimostrazione su larga scala	1.1.5 sottoazione a.1	Aiuti agli investimenti R&SI (GI/MPMI)	164.081.286,80	82.040.643,44	57.428.450,49	24.612.192,87
1		1.1.5	1.1.5 Sostegno all'avanzamento tecnologico delle imprese attraverso il finanziamento di linee pilota e azioni di validazione precoce dei prodotti e di dimostrazione su larga scala	1.1.5 sottoazione a.2	Aiuti agli investimenti R&SI (GI/MPMI filiera green)	16.739.653,81	8.369.826,89	5.858.878,86	2.510.948,06
1		1.1.5	1.1.5 Sostegno all'avanzamento tecnologico delle imprese attraverso il finanziamento di linee pilota e azioni di validazione precoce dei prodotti e di dimostrazione su larga scala	1.1.5 sottoazione a.3	Aiuti agli investimenti R&SI - Procedure negoziali MIUR	7.680.000,00	3.840.000,00	2.688.000,00	1.152.000,00
1		1.1.5	1.1.5 Sostegno all'avanzamento tecnologico delle imprese attraverso il finanziamento di linee pilota e azioni di validazione precoce dei prodotti e di dimostrazione su larga scala	1.1.5 sottoazione a.4	Aiuti agli investimenti R&SI - Procedure negoziali MISE	25.600.000,00	12.800.000,00	8.960.000,00	3.840.000,00
1		1.4.1	1.4.1 Sostegno alla creazione e al consolidamento di start-up innovative ad alta intensità di applicazione di conoscenza e alle iniziative di spin-off della ricerca [anche tramite la promozione delle fasi di pre-seed e seed e attraverso strumenti di venture capital]	1.4.1	Sostegno alla creazione di start-up innovative ad alta intensità di applicazione di conoscenza e alle iniziative di spin-off della ricerca	8.400.017,77	4.200.008,88	2.940.006,23	1.260.002,66
1		1.5.1	1.5.1 Sostegno alle infrastrutture della ricerca considerate critiche/cruciali per i sistemi regionali [Il finanziamento alle infrastrutture di ricerca è condizionato alla realizzazione di piani industriali di sviluppo che ne evidenzino la capacità prospettica di autosostenersi]	1.5.1	Sostegno alle infrastrutture della ricerca	3.875.490,47	1.937.745,24	1.356.421,66	581.323,57
Totale Asse 1						275.109.972,00	137.554.986,00	96.288.490,38	41.266.495,62
2	OT 2	2.1.1	2.1.1 Contributo all'attuazione del "Progetto Strategico Agenda Digitale per la Banda Ultra Larga" e di altri interventi programmati per assicurare nei territori una capacità di connessione a almeno 30 Mbps, accelerandone l'attuazione nelle aree produttive, e nelle aree rurali e interne, nel rispetto del principio di neutralità tecnologica e nelle aree consentite dalla normativa comunitaria	2.1.1	Infrastrutture di banda larga e banda ultralarga	79.562.432,00	39.781.216,00	27.846.851,15	11.934.364,85
Totale Asse 2						79.562.432,00	39.781.216,00	27.846.851,15	11.934.364,85

Asse POR	OT Reg. DC	Azione AP		Linea di azione POR		Finanziamento Totale	Quota FESR	Quota Stato	Quota Regione
		Codice	Titolo	Codice DAR	nuovo Titolo				
3	OT 3	3.1.1	3.1.1 Aiuti per investimenti in macchinari, impianti e beni intangibili, e accompagnamento dei processi di riorganizzazione e ristrutturazione aziendale. L'azione si può attivare sia attraverso tradizionali strumenti di aiuto, sia attraverso fondi rotativi di garanzia o prestito.	3.1.1.a	Aiuti per investimenti produttivi per progetti strategici (territoriali, settoriali, di filiera): (Fondo rotativo)	27.700.589,96	13.850.294,98	9.695.206,49	4.155.088,49
3				3.1.1.b	Aiuti per investimenti produttivi in forma di micro credito (Fondo rotativo)	23.545.501,46	11.772.750,73	8.240.925,52	3.531.825,21
3		3.3.2	3.3.2 Supporto allo sviluppo di prodotti e servizi complementari alla valorizzazione di identificati attrattori culturali e naturali del territorio, anche attraverso l'integrazione tra imprese delle filiere culturali, turistiche, sportive, creative e dello spettacolo, e delle filiere dei prodotti tradizionali e "tipici"	3.3.2.	Sostegno alla promozione turistica	10.001.894,31	5.000.947,16	3.500.663,01	1.500.284,14
3		3.4.2	3.4.2 Incentivi all'acquisto di servizi di supporto all'internazionalizzazione in favore delle PMI [Lo strumento prioritario con cui si prevede di finanziare l'acquisto di questi servizi è l'emissione di voucher di importo limitato, che raggiungano un elevato numero di imprese anche grazie ai bassi oneri amministrativi che impongono]	3.4.2 sottoazione a	Internazionalizzazione del sistema produttivo regionale: aiuti export MPMI manifatturiero	28.244.208,50	14.122.104,25	9.885.472,98	4.236.631,27
3		3.4.2	3.4.2 Incentivi all'acquisto di servizi di supporto all'internazionalizzazione in favore delle PMI [Lo strumento prioritario con cui si prevede di finanziare l'acquisto di questi servizi è l'emissione di voucher di importo limitato, che raggiungano un elevato numero di imprese anche grazie ai bassi oneri amministrativi che impongono]	3.4.2 sottoazione b	Internazionalizzazione e promozione sui mercati esteri del sistema di offerta turistica delle MPMI	7.317.152,46	3.658.576,23	2.561.003,36	1.097.572,87
3		3.4.3	3.4.3 Creazione di occasioni di incontro tra imprenditori italiani ed esteri finalizzati ad attrarre investimenti ed a promuovere accordi commerciali, ed altre iniziative attive di informazione e promozione rivolte a potenziali investitori esteri	3.4.3	Internazionalizzazione del sistema produttivo regionale: attrazione investimenti	3.804.919,28	1.902.459,64	1.331.721,75	570.737,89
3		3.5.1	3.5.1 Interventi di supporto alla nascita di nuove imprese sia attraverso incentivi diretti, sia attraverso l'offerta di servizi, sia attraverso interventi di micro-finanza [L'azione promuove lo start-up di impresa trasversalmente ai settori di attività, eventualmente premiando caratteristiche di innovatività o creatività nell'idea imprenditoriale, nelle forme di gestione, nei prodotti o processi, l'eco-innovazione e la promozione di un uso efficace delle risorse, la crescita culturale e della biodiversità]	3.5.1	Aiuti alla creazione di imprese (MPMI manifatturiero, commercio, turismo, cultura, terziario) (Fondo rotativo)	29.853.982,03	14.926.991,01	10.448.893,82	4.478.097,20
Totale Asse 3						130.468.248,00	65.234.124,00	45.663.886,93	19.570.237,07
4	OT 4	4.1.1	Promozione dell'eco-efficienza e riduzione di consumi di energia primaria negli edifici e strutture pubbliche: interventi di ristrutturazione di singoli edifici o complessi di edifici, installazione di sistemi intelligenti di telecontrollo, regolazione, gestione, monitoraggio e ottimizzazione dei consumi energetici (smart buildings) e delle emissioni inquinanti anche attraverso l'utilizzo di mix tecnologici	4.1.1	Interventi di efficientamento energetico degli edifici pubblici e strutture pubbliche ed integrazione con fonti rinnovabili	31.975.539,40	15.987.769,70	11.191.438,80	4.796.330,90
4		4.2.1	4.2.1 Incentivi finalizzati alla riduzione dei consumi energetici e delle emissioni di gas climalteranti delle imprese e delle aree produttive compresa l'installazione di impianti di produzione di energia da fonte rinnovabile per l'autoconsumo, dando priorità alle tecnologie ad alta efficienza	4.2.1 sottoazione a.1	Aiuti per l'efficientamento energetico degli immobili e dei processi produttivi delle imprese - Interventi di efficientamento energetico negli immobili sede delle imprese	31.975.539,40	15.987.769,70	11.191.438,76	4.796.330,94
4		4.2.1	4.2.1 Incentivi finalizzati alla riduzione dei consumi energetici e delle emissioni di gas climalteranti delle imprese e delle aree produttive compresa l'installazione di impianti di produzione di energia da fonte rinnovabile per l'autoconsumo, dando priorità alle tecnologie ad alta efficienza	4.2.1 sottoazione a.2	Aiuti per l'efficientamento energetico degli immobili e dei processi produttivi delle imprese - Interventi di efficientamento energetico dei processi produttivi	4.000.000,00	2.000.000,00	1.399.999,92	600.000,08
4		4.2.1	4.2.1 Incentivi finalizzati alla riduzione dei consumi energetici e delle emissioni di gas climalteranti delle imprese e delle aree produttive compresa l'installazione di impianti di produzione di energia da fonte rinnovabile per l'autoconsumo, dando priorità alle tecnologie ad alta efficienza	4.2.1 sottoazione b	Sostegno ad investimenti produttivi di miglioramento ambientale ed abbattimento di emissioni di CO2 nell'ambito di progetti di riconversione e riqualificazione produttiva del Polo siderurgico di Piombino	29.479.306,79	14.739.653,40	10.317.757,25	4.421.896,14
4		4.6.1	4.6.1 Realizzazione di infrastrutture e nodi di interscambio finalizzati all'incremento della mobilità collettiva e alla distribuzione ecocompatibile delle merci e relativi sistemi di trasporto	4.6.1 sub) azione a	Interventi per il miglioramento della mobilità collettiva nella Piana Fiorentina	80.000.000,00	40.000.000,00	28.000.000,01	11.999.999,99
4		4.6.1	4.6.1 Realizzazione di infrastrutture e nodi di interscambio finalizzati all'incremento della mobilità collettiva e alla distribuzione ecocompatibile delle merci e relativi sistemi di trasporto	4.6.1 sub) azione b	Sostegno ad interventi di mobilità urbana sostenibile: azioni integrate per la mobilità	4.000.000,00	2.000.000,00	1.400.000,00	600.000,00
4		4.6.4	4.6.4 Sviluppo delle infrastrutture necessarie all'utilizzo del mezzo a basso impatto ambientale anche attraverso iniziative di charginghub	4.6.4 sub) azione a	Piste ciclopedonali	8.000.000,00	4.000.000,00	2.800.000,00	1.200.000,00
4		4.6.4	4.6.4 Sviluppo delle infrastrutture necessarie all'utilizzo del mezzo a basso impatto ambientale anche attraverso iniziative di charginghub	4.6.4 sub) azione b	Piste ciclabili (Piana)	7.256.822,41	3.628.411,20	2.539.887,97	1.088.523,24
Totale Asse 4						196.687.208,00	98.343.604,00	68.840.522,71	29.503.081,29

Asse POR	OT Reg.	Azione AP		Linea di azione POR		Finanziamento Totale	Quota FESR	Quota Stato	Quota Regione
		Codice	Titolo	Codice DAR	nuovo Titolo				
5	OT 6	6.7.1	6.7.1 Interventi per la tutela, la valorizzazione e la messa in rete del patrimonio culturale, materiale e immateriale, nelle aree di attrazione di rilevanza strategica tale da consolidare e promuovere processi di sviluppo	6.7.1	Promozione e valorizzazione della rete dei grandi attrattori culturali museali	26.717.044,00	13.358.522,00	9.350.965,40	4.007.556,60
5		6.7.2	6.7.2 Sostegno alla diffusione della conoscenza e alla fruizione del patrimonio culturale, materiale e immateriale, attraverso la creazione di servizi e/o sistemi innovativi e l'utilizzo di tecnologie avanzate	6.7.2	Qualificazione dei servizi a supporto della fruizione del patrimonio culturale	3.000.000,00	1.500.000,00	1.050.000,00	450.000,00
Totale Asse 5						29.717.044,00	14.858.522,00	10.400.965,40	4.457.556,60
6	OT 4	4.1.1	4.1.1 Promozione dell'eco-efficienza e riduzione di consumi di energia primaria negli edifici e strutture pubbliche: interventi di ristrutturazione di singoli edifici o complessi di edifici, installazione di sistemi intelligenti di telecontrollo, regolazione, gestione, monitoraggio e ottimizzazione dei consumi energetici (smart buildings) e delle emissioni inquinanti anche attraverso l'utilizzo di mix tecnologici	4.1.1	Eco-efficienza e riduzione dei consumi	2.284.888,74	1.142.444,36	799.711,05	342.733,33
6		4.1.3	4.1.3 Adozione di soluzioni tecnologiche per la riduzione dei consumi energetici delle reti di illuminazione pubblica, promuovendo installazioni di sistemi automatici di regolazione (sensori di luminosità, sistemi di telecontrollo e di telegestione energetica della rete)	4.1.3	Illuminazione pubblica intelligente	174.477,85	87.238,93	61.067,24	26.171,68
6		4.6.1	4.6.1 Realizzazione di infrastrutture e nodi di interscambio finalizzati all'incremento della mobilità collettiva e alla distribuzione ecocompatibile delle merci e relativi sistemi di trasporto	4.6.1	Mobilità sostenibile	5.177.543,93	2.588.771,98	1.812.140,42	776.631,53
6	OT 9	9.3.1	9.3.1 Finanziamento piani di investimento per Comuni associati per realizzare nuove infrastrutture o recuperare quelle esistenti (asili nido, centri ludici, servizi integrativi prima infanzia, ludoteche e centri diurni per minori, comunità socioeducative) conformi alle normative regionali di riferimento	9.3.1	Servizi socio-educativi	2.332.365,78	1.166.182,90	816.328,02	349.854,86
6		9.3.5	9.3.5 Piani di investimento in infrastrutture per Comuni associati e aiuti per sostenere gli investimenti privati [target preferenziale: imprese - anche sociali e le organizzazioni del terzo settore, di piccole dimensioni] nelle strutture per anziani e persone con limitazioni nell'autonomia [residenze sociosanitarie, centri diurni, co-housing o gruppi appartamento, strutture per il "dopo di noi"]	9.3.5	Servizi socio-sanitari	8.685.634,70	4.342.817,34	3.039.972,13	1.302.845,23
6		9.6.6	9.6.6 Interventi di recupero funzionale e riuso di vecchi immobili in collegamento con attività di animazione sociale e partecipazione collettiva, inclusi interventi per il riuso e la rifunzionalizzazione dei beni confiscati alle mafie	9.6.6 sottoazione a.1	Recupero funzionale - Funzioni sociali/spazi start up	20.380.666,62	10.190.333,28	7.133.233,10	3.057.100,24
6		9.6.6	9.6.6 Interventi di recupero funzionale e riuso di vecchi immobili in collegamento con attività di animazione sociale e partecipazione collettiva, inclusi interventi per il riuso e la rifunzionalizzazione dei beni confiscati alle mafie	9.6.6 sottoazione a.2	Recupero funzionale - Funzioni sportive	3.949.940,69	1.974.970,35	1.382.479,28	592.491,06
6	9.6.6	9.6.6 Interventi di recupero funzionale e riuso di vecchi immobili in collegamento con attività di animazione sociale e partecipazione collettiva, inclusi interventi per il riuso e la rifunzionalizzazione dei beni confiscati alle mafie	9.6.6 sottoazione a.3	Recupero funzionale - Funzioni di animazione sociale e partecipazione collettiva	6.225.905,69	3.112.952,86	2.179.067,03	933.885,80	
Totale Asse 6						49.211.424,00	24.605.712,00	17.223.998,27	7.381.713,73
7	AT	AT	Assistenza tecnica	7.1	Preparazione, attuazione, sorveglianza e controllo	26.810.197,96	13.405.098,98	9.383.569,25	4.021.529,73
7		AT	Assistenza tecnica	7.2	Valutazione e studi	2.510.622,04	1.255.311,02	878.717,71	376.593,31
7		AT	Assistenza tecnica	7.3	Informazione e comunicazione	2.377.360,00	1.188.680,00	832.076,00	356.604,00
Totale Asse AT						31.698.180,00	15.849.090,00	11.094.362,96	4.754.727,04
						792.454.508,00	396.227.254,00	277.359.077,80	118.868.176,20

1.3.2. Piano Finanziario Dotazione Principale Totale 2014-2020

Asse POR	OT Reg.	Azione AP		Linea di azione POR		Finanziamento Totale	Quota FESR	Quota Stato	Quota Regione
		Codice	Titolo	Codice DAR	nuovo Titolo				
1	OT 1	1.1.2	1.1.2 Sostegno per l'acquisto di servizi per l'innovazione tecnologica, strategica, organizzativa e commerciale delle imprese [l'azione si attua preferibilmente attraverso voucher, che raggiungano un elevato numero di imprese anche grazie ai bassi oneri amministrativi che impongono, e ha come target preferenziale le imprese di modesta dimensione]	1.1.2 sottoazione a	Sostegno ai processi di innovazione nelle MPMI manifatturiere e dei servizi: Aiuti all'acquisto servizi innovativi	18.017.480,26	9.008.740,14	6.306.118,10	2.702.622,03
1		1.1.2	1.1.2 Sostegno per l'acquisto di servizi per l'innovazione tecnologica, strategica, organizzativa e commerciale delle imprese [l'azione si attua preferibilmente attraverso voucher, che raggiungano un elevato numero di imprese anche grazie ai bassi oneri amministrativi che impongono, e ha come target preferenziale le imprese di modesta dimensione]	1.1.2 sottoazione b	Sostegno ai processi di innovazione nelle MPMI del turismo, commercio, terziario, terziario per l'innovazione	6.400.000,00	3.200.000,00	2.240.000,01	959.999,99
1		1.1.3	1.1.3 Sostegno alla valorizzazione economica dell'innovazione attraverso la sperimentazione e l'adozione di soluzioni innovative nei processi, nei prodotti e nelle formule organizzative, nonché attraverso il finanziamento dell'industrializzazione dei risultati della ricerca [target preferenziale imprese di medie e grandi dimensioni]	1.1.3	Sostegno ai processi di innovazione nelle MPMI manifatturiere: Aiuti agli investimenti per l'innovazione	16.582.697,67	8.291.348,82	5.803.944,19	2.487.404,65
1		1.1.4	1.1.4 Sostegno alle attività collaborative di R&S per lo sviluppo di nuove tecnologie sostenibili, di nuovi prodotti e servizi [realizzate dalle imprese in collegamento con altri soggetti dell'industria, della ricerca e dell'università, e dalle aggregazioni pubblico-private già esistenti, come i Distretti Tecnologici, i Laboratori Pubblico-Privati e i Poli di Innovazione]	1.1.4 sottoazione a	Sostegno alle attività collaborative di R&S realizzate da aggregazioni pubblico-private. Distretti tecnologici	3.154.729,14	1.577.364,57	1.104.155,20	473.209,37
1		1.1.4	1.1.4 Sostegno alle attività collaborative di R&S per lo sviluppo di nuove tecnologie sostenibili, di nuovi prodotti e servizi [realizzate dalle imprese in collegamento con altri soggetti dell'industria, della ricerca e dell'università, e dalle aggregazioni pubblico-private già esistenti, come i Distretti Tecnologici, i Laboratori Pubblico-Privati e i Poli di Innovazione]	1.1.4 sottoazione b	Aiuti agli investimenti per le attività collaborative realizzate da aggregazioni pubblico-private per lo sviluppo e la promozione di settori ad alta tecnologia per il sistema regionale	1.532.770,84	766.385,42	536.469,80	229.915,62
1		1.1.5	1.1.5 Sostegno all'avanzamento tecnologico delle imprese attraverso il finanziamento di linee pilota e azioni di validazione precoce dei prodotti e di dimostrazione su larga scala	1.1.5 sottoazione a.1	Aiuti agli investimenti R&SI (GI/MPMI)	153.826.205,70	76.913.102,85	53.839.171,91	23.073.930,94
1		1.1.5	1.1.5 Sostegno all'avanzamento tecnologico delle imprese attraverso il finanziamento di linee pilota e azioni di validazione precoce dei prodotti e di dimostrazione su larga scala	1.1.5 sottoazione a.2	Aiuti agli investimenti R&SI (GI/MPMI filiera green)	15.693.425,44	7.846.712,71	5.492.698,93	2.354.013,80
1		1.1.5	1.1.5 Sostegno all'avanzamento tecnologico delle imprese attraverso il finanziamento di linee pilota e azioni di validazione precoce dei prodotti e di dimostrazione su larga scala	1.1.5 sottoazione a.3	Aiuti agli investimenti R&SI - Procedure negoziali MIUR	7.200.000,00	3.600.000,00	2.520.000,00	1.080.000,00
1		1.1.5	1.1.5 Sostegno all'avanzamento tecnologico delle imprese attraverso il finanziamento di linee pilota e azioni di validazione precoce dei prodotti e di dimostrazione su larga scala	1.1.5 sottoazione a.4	Aiuti agli investimenti R&SI - Procedure negoziali MISE	24.000.000,00	12.000.000,00	8.400.000,00	3.600.000,00
1		1.4.1	1.4.1 Sostegno alla creazione e al consolidamento di start-up innovative ad alta intensità di applicazione di conoscenza e alle iniziative di spin-off della ricerca [anche tramite la promozione delle fasi di pre-seed e seed e attraverso strumenti di venture capital]	1.4.1	Sostegno alla creazione di start-up innovative ad alta intensità di applicazione di conoscenza e alle iniziative di spin-off della ricerca	7.875.016,64	3.937.508,32	2.756.255,83	1.181.252,49
1		1.5.1	1.5.1 Sostegno alle infrastrutture della ricerca considerate critiche/cruciali per i sistemi regionali [Il finanziamento alle infrastrutture di ricerca è condizionato alla realizzazione di piani industriali di sviluppo che ne evidenzino la capacità prospettica di autosostenersi]	1.5.1	Sostegno alle infrastrutture della ricerca	3.633.272,31	1.816.636,16	1.271.645,31	544.990,84
Totale Asse 1						257.915.598,00	128.957.799,00	90.270.459,27	38.687.339,73
2	OT 2	2.1.1	2.1.1. Contributo all'attuazione del "Progetto Strategico Agenda Digitale per la Banda Ultra Larga" e di altri interventi programmati per assicurare nei territori una capacità di connessione a almeno 30 Mbps, accelerandone l'attuazione nelle aree produttive, e nelle aree rurali e interne, nel rispetto del principio di neutralità tecnologica e nelle aree consentite dalla normativa comunitaria	2.1.1	Infrastrutture di banda larga e banda ultralarga	74.589.780,00	37.294.890,00	26.106.423,10	11.188.466,90
Totale Asse 2						74.589.780,00	37.294.890,00	26.106.423,10	11.188.466,90

Asse POR	OT Reg. DC	Azione AP		Linea di azione POR		Finanziamento Totale	Quota FESR	Quota Stato	Quota Regione
		Codice	Titolo	Codice DAR	nuovo Titolo				
3	OT 3	3.1.1	3.1.1 Aiuti per investimenti in macchinari, impianti e beni intangibili, e accompagnamento dei processi di riorganizzazione e ristrutturazione aziendale. L'azione si può attivare sia attraverso tradizionali strumenti di aiuto, sia attraverso fondi rotativi di garanzia o prestito.	3.1.1.a	Aiuti per investimenti produttivi per progetti strategici (territoriali, settoriali, di filiera): (Fondo rotativo)	25.969.302,98	12.984.651,49	9.089.256,08	3.895.395,41
3				3.1.1.b	Aiuti per investimenti produttivi in forma di micro credito (Fondo rotativo)	22.073.907,53	11.036.953,76	7.725.867,68	3.311.086,09
3		3.3.2	3.3.2 Supporto allo sviluppo di prodotti e servizi complementari alla valorizzazione di identificati attrattori culturali e naturali del territorio, anche attraverso l'integrazione tra imprese delle filiere culturali, turistiche, sportive, creative e dello spettacolo, e delle filiere dei prodotti tradizionali e "tipici"	3.3.2.	Sostegno alla promozione turistica	9.376.775,87	4.688.387,94	3.281.871,57	1.406.516,36
3		3.4.2	3.4.2 Incentivi all'acquisto di servizi di supporto all'internazionalizzazione in favore delle PMI [Lo strumento prioritario con cui si prevede di finanziare l'acquisto di questi servizi è l'emissione di voucher di importo limitato, che raggiungano un elevato numero di imprese anche grazie ai bassi oneri amministrativi che impongono]	3.4.2 sottoazione a	Internazionalizzazione del sistema produttivo regionale: aiuti export MPMI manifatturiero	26.478.945,36	13.239.472,68	9.267.630,92	3.971.841,76
3		3.4.2	3.4.2 Incentivi all'acquisto di servizi di supporto all'internazionalizzazione in favore delle PMI [Lo strumento prioritario con cui si prevede di finanziare l'acquisto di questi servizi è l'emissione di voucher di importo limitato, che raggiungano un elevato numero di imprese anche grazie ai bassi oneri amministrativi che impongono]	3.4.2 sottoazione b	Internazionalizzazione e promozione sui mercati esteri del sistema di offerta turistica delle MPMI	6.859.830,40	3.429.915,20	2.400.940,65	1.028.974,55
3		3.4.3	3.4.3 Creazione di occasioni di incontro tra imprenditori italiani ed esteri finalizzati ad attrarre investimenti ed a promuovere accordi commerciali, ed altre iniziative attive di informazione e promozione rivolte a potenziali investitori esteri	3.4.3	Internazionalizzazione del sistema produttivo regionale: attrazione investimenti	3.567.111,81	1.783.555,91	1.248.489,14	535.066,76
3		3.5.1	3.5.1 Interventi di supporto alla nascita di nuove imprese sia attraverso incentivi diretti, sia attraverso l'offerta di servizi, sia attraverso interventi di micro-finanza [L'azione promuove lo start-up di impresa trasversalmente ai settori di attività, eventualmente premiando caratteristiche di innovatività o creatività nell'idea imprenditoriale, nelle forme di gestione, nei prodotti o processi, l'eco-innovazione e la promozione di un uso efficace delle risorse, la crescita culturale e della biodiversità]	3.5.1	Aiuti alla creazione di imprese (MPMI manifatturiero, commercio, turismo, cultura, terziario) (Fondo rotativo)	27.988.108,05	13.994.054,02	9.795.837,96	4.198.216,07
Totale Asse 3						122.313.982,00	61.156.991,00	42.809.894,00	18.347.097,00
4	OT 4	4.1.1	Promozione dell'eco-efficienza e riduzione di consumi di energia primaria negli edifici e strutture pubbliche: interventi di ristrutturazione di singoli edifici o complessi di edifici, installazione di sistemi intelligenti di telecontrollo, regolazione, gestione, monitoraggio e ottimizzazione dei consumi energetici (smart buildings) e delle emissioni inquinanti anche attraverso l'utilizzo di mix tecnologici	4.1.1	Interventi di efficientamento energetico degli edifici pubblici e strutture pubbliche ed integrazione con fonti rinnovabili	29.977.068,27	14.988.534,13	10.491.973,87	4.496.560,27
		4.2.1	4.2.1 Incentivi finalizzati alla riduzione dei consumi energetici e delle emissioni di gas climalteranti delle imprese e delle aree produttive compresa l'installazione di impianti di produzione di energia da fonte rinnovabile per l'autoconsumo, dando priorità alle tecnologie ad alta efficienza	4.2.1 sottoazione a.1	Aiuti per l'efficientamento energetico degli immobili e dei processi produttivi delle imprese - Interventi di efficientamento energetico negli immobili sede delle imprese	29.977.068,26	14.988.534,13	10.491.973,83	4.496.560,30
4		4.2.1	4.2.1 Incentivi finalizzati alla riduzione dei consumi energetici e delle emissioni di gas climalteranti delle imprese e delle aree produttive compresa l'installazione di impianti di produzione di energia da fonte rinnovabile per l'autoconsumo, dando priorità alle tecnologie ad alta efficienza	4.2.1 sottoazione a.2	Aiuti per l'efficientamento energetico degli immobili e dei processi produttivi delle imprese - Interventi di efficientamento energetico dei processi produttivi	3.750.000,01	1.875.000,01	1.312.499,92	562.500,08
4		4.2.1	4.2.1 Incentivi finalizzati alla riduzione dei consumi energetici e delle emissioni di gas climalteranti delle imprese e delle aree produttive compresa l'installazione di impianti di produzione di energia da fonte rinnovabile per l'autoconsumo, dando priorità alle tecnologie ad alta efficienza	4.2.1 sottoazione b	Sostegno ad investimenti produttivi di miglioramento ambientale ed abbattimento di emissioni di CO2 nell'ambito di progetti di riconversione e riqualificazione produttiva del Polo siderurgico di Piombino	27.636.850,19	13.818.425,10	9.672.897,42	4.145.527,67
4		4.6.1	4.6.1 Realizzazione di infrastrutture e nodi di interscambio finalizzati all'incremento della mobilità collettiva e alla distribuzione ecocompatibile delle merci e relativi sistemi di trasporto	4.6.1 sub) azione a	Interventi per il miglioramento della mobilità collettiva nella Piana Fiorentina	75.000.000,20	37.500.000,10	26.249.999,99	11.250.000,11
		4.6.1	4.6.1 Realizzazione di infrastrutture e nodi di interscambio finalizzati all'incremento della mobilità collettiva e alla distribuzione ecocompatibile delle merci e relativi sistemi di trasporto	4.6.1 sub) azione b	Sostegno ad interventi di mobilità urbana sostenibile: azioni integrate per la mobilità	3.750.000,02	1.875.000,01	1.312.500,00	562.500,01
4		4.6.4	4.6.4 Sviluppo delle infrastrutture necessarie all'utilizzo del mezzo a basso impatto ambientale anche attraverso iniziative di charginghub	4.6.4 sub) azione a	Piste ciclopedonali	7.500.000,02	3.750.000,01	2.625.000,00	1.125.000,01
		4.6.4	4.6.4 Sviluppo delle infrastrutture necessarie all'utilizzo del mezzo a basso impatto ambientale anche attraverso iniziative di charginghub	4.6.4 sub) azione b	Piste ciclabili (Piana)	6.803.271,03	3.401.635,51	2.381.144,97	1.020.490,55
Totale Asse 4						184.394.258,00	92.197.129,00	64.537.990,00	27.659.139,00

Asse POR	OT Reg.	Azione AP		Linea di azione POR		Finanziamento Totale	Quota FESR	Quota Stato	Quota Regione
		Codice	Titolo	Codice DAR	nuovo Titolo				
5	OT 6	6.7.1	6.7.1 Interventi per la tutela, la valorizzazione e la messa in rete del patrimonio culturale, materiale e immateriale, nelle aree di attrazione di rilevanza strategica tale da consolidare e promuovere processi di sviluppo	6.7.1	Promozione e valorizzazione della rete dei grandi attrattori culturali museali	25.047.229,88	12.523.614,94	8.766.530,91	3.757.084,03
5		6.7.2	6.7.2 Sostegno alla diffusione della conoscenza e alla fruizione del patrimonio culturale, materiale e immateriale, attraverso la creazione di servizi e/o sistemi innovativi e l'utilizzo di tecnologie avanzate	6.7.2	Qualificazione dei servizi a supporto della fruizione del patrimonio culturale	2.812.500,12	1.406.250,06	984.375,09	421.874,97
Totale Asse 5						27.859.730,00	13.929.865,00	9.750.906,00	4.178.959,00
6	OT 4	4.1.1	4.1.1 Promozione dell'eco-efficienza e riduzione di consumi di energia primaria negli edifici e strutture pubbliche: interventi di ristrutturazione di singoli edifici o complessi di edifici, installazione di sistemi intelligenti di telecontrollo, regolazione, gestione, monitoraggio e ottimizzazione dei consumi energetici (smart buildings) e delle emissioni inquinanti anche attraverso l'utilizzo di mix tecnologici	4.1.1	Eco-efficienza e riduzione dei consumi	2.142.083,20	1.071.041,60	749.729,08	321.312,52
6		4.1.3	4.1.3 Adozione di soluzioni tecnologiche per la riduzione dei consumi energetici delle reti di illuminazione pubblica, promuovendo installazioni di sistemi automatici di regolazione (sensori di luminosità, sistemi di telecontrollo e di telegestione energetica della rete)	4.1.3	Illuminazione pubblica intelligente	163.573,00	81.786,51	57.250,54	24.535,95
6		4.6.1	4.6.1 Realizzazione di infrastrutture e nodi di interscambio finalizzati all'incremento della mobilità collettiva e alla distribuzione ecocompatibile delle merci e relativi sistemi di trasporto	4.6.1	Mobilità sostenibile	4.853.947,44	2.426.973,73	1.698.881,61	728.092,10
6	OT 9	9.3.1	9.3.1 Finanziamento piani di investimento per Comuni associati per realizzare nuove infrastrutture o recuperare quelle esistenti (asili nido, centri ludici, servizi integrativi prima infanzia, ludoteche e centri diurni per minori, comunità socioeducative) conformi alle normative regionali di riferimento	9.3.1	Servizi socio-educativi	2.186.592,90	1.093.296,46	765.307,50	327.988,94
6		9.3.5	9.3.5 Piani di investimento in infrastrutture per Comuni associati e aiuti per sostenere gli investimenti privati [target preferenziale: imprese - anche sociali e le organizzazioni del terzo settore, di piccole dimensioni] nelle strutture per anziani e persone con limitazioni nell'autonomia [residenze sociosanitarie, centri diurni, co-housing o gruppi appartamento, strutture per il "dopo di noi"]	9.3.5	Servizi socio-sanitari	8.142.782,52	4.071.391,25	2.849.973,80	1.221.417,47
6		9.6.6	9.6.6 Interventi di recupero funzionale e riuso di vecchi immobili in collegamento con attività di animazione sociale e partecipazione collettiva, inclusi interventi per il riuso e la rifunzionalizzazione dei beni confiscati alle mafie	9.6.6 sottoazione a.1	Recupero funzionale - Funzioni sociali/spazi start up	19.106.874,94	9.553.437,43	6.687.405,87	2.866.031,64
6		9.6.6	9.6.6 Interventi di recupero funzionale e riuso di vecchi immobili in collegamento con attività di animazione sociale e partecipazione collettiva, inclusi interventi per il riuso e la rifunzionalizzazione dei beni confiscati alle mafie	9.6.6 sottoazione a.2	Recupero funzionale - Funzioni sportive	3.703.069,41	1.851.534,71	1.296.074,30	555.460,40
6		9.6.6	9.6.6 Interventi di recupero funzionale e riuso di vecchi immobili in collegamento con attività di animazione sociale e partecipazione collettiva, inclusi interventi per il riuso e la rifunzionalizzazione dei beni confiscati alle mafie	9.6.6 sottoazione a.3	Recupero funzionale - Funzioni di animazione sociale e partecipazione collettiva	5.836.786,59	2.918.393,31	2.042.875,30	875.517,98
Totale Asse 6						46.135.710,00	23.067.855,00	16.147.498,00	6.920.357,00
7	AT	AT	Assistenza tecnica	7.1	Preparazione, attuazione, sorveglianza e controllo	26.810.197,96	13.405.098,98	9.383.569,25	4.021.529,73
7		AT	Assistenza tecnica	7.2	Valutazione e studi	2.510.622,04	1.255.311,02	878.717,71	376.593,31
7		AT	Assistenza tecnica	7.3	Informazione e comunicazione	2.377.360,00	1.188.680,00	832.076,00	356.604,00
Totale Asse AT						31.698.180,00	15.849.090,00	11.094.362,96	4.754.727,04
Totale Risultato						744.907.238,00	372.453.619,00	260.717.533,33	111.736.085,67

1.3.3. Piano Finanziario Riserva di Efficacia Totale 2014-2020

Asse POR	OT Reg.	Azione AP		Linea di azione POR		Finanziamento Totale	Quota FESR	Quota Stato	Quota Regione
		Codice	Titolo	Codice DAR	nuovo Titolo				
1	OT 1	1.1.2	1.1.2 Sostegno per l'acquisto di servizi per l'innovazione tecnologica, strategica, organizzativa e commerciale delle imprese [l'azione si attua preferibilmente attraverso voucher, che raggiungano un elevato numero di imprese anche grazie ai bassi oneri amministrativi che impongono, e ha come target preferenziale le imprese di modesta dimensione]	1.1.2 sottoazione a	Sostegno ai processi di innovazione nelle MPMI manifatturiere e dei servizi: Aiuti all'acquisto servizi innovativi	1.201.165,35	600.582,68	420.407,88	180.174,79
1		1.1.2	1.1.2 Sostegno per l'acquisto di servizi per l'innovazione tecnologica, strategica, organizzativa e commerciale delle imprese [l'azione si attua preferibilmente attraverso voucher, che raggiungano un elevato numero di imprese anche grazie ai bassi oneri amministrativi che impongono, e ha come target preferenziale le imprese di modesta dimensione]	1.1.2 sottoazione b	Sostegno ai processi di innovazione nelle MPMI del turismo, commercio, terziario, terziario per l'innovazione	426.666,69	213.333,34	149.333,34	64.000,01
1		1.1.3	1.1.3 Sostegno alla valorizzazione economica dell'innovazione attraverso la sperimentazione e l'adozione di soluzioni innovative nei processi, nei prodotti e nelle formule organizzative, nonché attraverso il finanziamento dell'industrializzazione dei risultati della ricerca [target preferenziale imprese di medie e grandi dimensioni]	1.1.3	Sostegno ai processi di innovazione nelle MPMI manifatturiere: Aiuti agli investimenti per l'innovazione	1.105.513,18	552.756,58	386.929,62	165.826,98
1		1.1.4 sottoazione a	1.1.4 Sostegno alle attività collaborative di R&S per lo sviluppo di nuove tecnologie sostenibili, di nuovi prodotti e servizi [realizzate dalle imprese in collegamento con altri soggetti dell'industria, della ricerca e dell'università, e dalle aggregazioni pubblico-private già esistenti, come i Distretti Tecnologici, i Laboratori Pubblico-Privati e i Poli di Innovazione]	1.1.4	Sostegno alle attività collaborative di R&S realizzate da aggregazioni pubblico-private. Distretti tecnologici	210.315,29	105.157,64	73.610,35	31.547,30
1		1.1.4 sottoazione b	1.1.4 Sostegno alle attività collaborative di R&S per lo sviluppo di nuove tecnologie sostenibili, di nuovi prodotti e servizi [realizzate dalle imprese in collegamento con altri soggetti dell'industria, della ricerca e dell'università, e dalle aggregazioni pubblico-private già esistenti, come i Distretti Tecnologici, i Laboratori Pubblico-Privati e i Poli di Innovazione]	1.1.4	Aiuti agli investimenti per le attività collaborative realizzate da aggregazioni pubblico-private per lo sviluppo e la promozione di settori ad alta tecnologia per il sistema regionale	102.184,73	51.092,35	35.764,66	15.327,72
1		1.1.5	1.1.5 Sostegno all'avanzamento tecnologico delle imprese attraverso il finanziamento di linee pilota e azioni di validazione precoce dei prodotti e di dimostrazione su larga scala	1.1.5 sottoazione a.1	Aiuti agli investimenti R&SI (GI/MPMI)	10.255.081,10	5.127.540,59	3.589.278,58	1.538.261,93
1		1.1.5	1.1.5 Sostegno all'avanzamento tecnologico delle imprese attraverso il finanziamento di linee pilota e azioni di validazione precoce dei prodotti e di dimostrazione su larga scala	1.1.5 sottoazione a.2	Aiuti agli investimenti R&SI (GI/MPMI filiera green)	1.046.228,37	523.114,18	366.179,93	156.934,26
1		1.1.5	1.1.5 Sostegno all'avanzamento tecnologico delle imprese attraverso il finanziamento di linee pilota e azioni di validazione precoce dei prodotti e di dimostrazione su larga scala	1.1.5 sottoazione a.3	Aiuti agli investimenti R&SI - Procedure negoziali MIUR	480.000,00	240.000,00	168.000,00	72.000,00
1		1.1.5	1.1.5 Sostegno all'avanzamento tecnologico delle imprese attraverso il finanziamento di linee pilota e azioni di validazione precoce dei prodotti e di dimostrazione su larga scala	1.1.5 sottoazione a.4	Aiuti agli investimenti R&SI - Procedure negoziali MISE	1.600.000,00	800.000,00	560.000,00	240.000,00
1		1.4.1	1.4.1 Sostegno alla creazione e al consolidamento di start-up innovative ad alta intensità di applicazione di conoscenza e alle iniziative di spin-off della ricerca [anche tramite la promozione delle fasi di pre-seed e seed e attraverso strumenti di venture capital]	1.4.1	Sostegno alla creazione di start-up innovative ad alta intensità di applicazione di conoscenza e alle iniziative di spin-off della ricerca	525.001,13	262.500,56	183.750,40	78.750,17
1		1.5.1	1.5.1 Sostegno alle infrastrutture della ricerca considerate critiche/cruciali per i sistemi regionali [Il finanziamento alle infrastrutture di ricerca è condizionato alla realizzazione di piani industriali di sviluppo che ne evidenzino la capacità prospettica di autosostenersi]	1.5.1	Sostegno alle infrastrutture della ricerca	242.218,16	121.109,08	84.776,35	36.332,73
Totale Asse 1						17.194.374,00	8.597.187,00	6.018.031,11	2.579.155,89
2	OT 2	2.1.1	2.1.1. Contributo all'attuazione del "Progetto Strategico Agenda Digitale per la Banda Ultra Larga" e di altri interventi programmati per assicurare nei territori una capacità di connessione a almeno 30 Mbps, accelerandone l'attuazione nelle aree produttive, e nelle aree rurali e interne, nel rispetto del principio di neutralità tecnologica e nelle aree consentite dalla normativa comunitaria	2.1.1	Infrastrutture di banda larga e banda ultralarga	4.972.652,00	2.486.326,00	1.740.428,05	745.897,95
Totale Asse 2						4.972.652,00	2.486.326,00	1.740.428,05	745.897,95

Asse POR	OT Reg. DC	Azione AP		Linea di azione POR		Finanziamento Totale	Quota FESR	Quota Stato	Quota Regione
		Codice	Titolo	Codice DAR	nuovo Titolo				
3	OT 3	3.1.1.a	3.1.1 Aiuti per investimenti in macchinari, impianti e beni intangibili, e accompagnamento dei processi di riorganizzazione e ristrutturazione aziendale. L'azione si può attivare sia attraverso tradizionali strumenti di aiuto, sia attraverso fondi rotativi di garanzia o prestito.	3.1.1.	Aiuti per investimenti produttivi per progetti strategici (territoriali, settoriali, di filiera): (Fondo rotativo)	1.731.286,98	865.643,49	605.950,41	259.693,08
3					Aiuti per investimenti produttivi in forma di micro credito (Fondo rotativo)	1.471.593,93	735.796,97	515.057,84	220.739,12
3		3.3.2	3.3.2 Supporto allo sviluppo di prodotti e servizi complementari alla valorizzazione di identificati attrattori culturali e naturali del territorio, anche attraverso l'integrazione tra imprese delle filiere culturali, turistiche, sportive, creative e dello spettacolo, e delle filiere dei prodotti tradizionali e "tipici"	3.3.2.	Sostegno alla promozione turistica	625.118,44	312.559,22	218.791,44	93.767,78
3		3.4.2	3.4.2 Incentivi all'acquisto di servizi di supporto all'internazionalizzazione in favore delle PMI [Lo strumento prioritario con cui si prevede di finanziare l'acquisto di questi servizi è l'emissione di voucher di importo limitato, che raggiungano un elevato numero di imprese anche grazie ai bassi oneri amministrativi che impongono]	3.4.2 sottoazione a	Internazionalizzazione del sistema produttivo regionale: aiuti export MPMI manifatturiero	1.765.263,14	882.631,57	617.842,06	264.789,51
3		3.4.2	3.4.2 Incentivi all'acquisto di servizi di supporto all'internazionalizzazione in favore delle PMI [Lo strumento prioritario con cui si prevede di finanziare l'acquisto di questi servizi è l'emissione di voucher di importo limitato, che raggiungano un elevato numero di imprese anche grazie ai bassi oneri amministrativi che impongono]	3.4.2 sottoazione b	Internazionalizzazione e promozione sui mercati esteri del sistema di offerta turistica delle MPMI	457.322,06	228.661,03	160.062,71	68.598,32
3		3.4.3	3.4.3 Creazione di occasioni di incontro tra imprenditori italiani ed esteri finalizzati ad attrarre investimenti ed a promuovere accordi commerciali, ed altre iniziative attive di informazione e promozione rivolte a potenziali investitori esteri	3.4.3	Internazionalizzazione del sistema produttivo regionale: attrazione investimenti	237.807,47	118.903,73	83.232,61	35.671,13
3		3.5.1	3.5.1 Interventi di supporto alla nascita di nuove imprese sia attraverso incentivi diretti, sia attraverso l'offerta di servizi, sia attraverso interventi di micro-finanza [L'azione promuove lo start-up di impresa trasversalmente ai settori di attività, eventualmente premiando caratteristiche di innovatività o creatività nell'idea imprenditoriale, nelle forme di gestione, nei prodotti o processi, l'eco-innovazione e la promozione di un uso efficace delle risorse, la crescita culturale e della biodiversità]	3.5.1	Aiuti alla creazione di imprese (MPMI manifatturiero, commercio, turismo, cultura, terziario) (Fondo rotativo)	1.865.873,98	932.936,99	653.055,86	279.881,13
Totale Asse 3						8.154.266,00	4.077.133,00	2.853.992,93	1.223.140,07
4	OT 4	4.1.1	Promozione dell'eco-efficienza e riduzione di consumi di energia primaria negli edifici e strutture pubbliche: interventi di ristrutturazione di singoli edifici o complessi di edifici, installazione di sistemi intelligenti di telecontrollo, regolazione, gestione, monitoraggio e ottimizzazione dei consumi energetici (smart buildings) e delle emissioni inquinanti anche attraverso l'utilizzo di mix tecnologici	4.1.1	Interventi di efficientamento energetico degli edifici pubblici e strutture pubbliche ed integrazione con fonti rinnovabili	1.998.471,13	999.235,57	699.464,93	299.770,63
4		4.2.1	4.2.1 Incentivi finalizzati alla riduzione dei consumi energetici e delle emissioni di gas climalteranti delle imprese e delle aree produttive compresa l'installazione di impianti di produzione di energia da fonte rinnovabile per l'autoconsumo, dando priorità alle tecnologie ad alta efficienza	4.2.1 sottoazione a.1	Aiuti per l'efficientamento energetico degli immobili e dei processi produttivi delle imprese - Interventi di efficientamento energetico negli immobili sede delle imprese	1.998.471,14	999.235,57	699.464,93	299.770,64
4		4.2.1	4.2.1 Incentivi finalizzati alla riduzione dei consumi energetici e delle emissioni di gas climalteranti delle imprese e delle aree produttive compresa l'installazione di impianti di produzione di energia da fonte rinnovabile per l'autoconsumo, dando priorità alle tecnologie ad alta efficienza	4.2.1 sottoazione a.2	Aiuti per l'efficientamento energetico degli immobili e dei processi produttivi delle imprese - Interventi di efficientamento energetico dei processi produttivi	249.999,99	124.999,99	87.500,00	37.500,00
4		4.2.1	4.2.1 Incentivi finalizzati alla riduzione dei consumi energetici e delle emissioni di gas climalteranti delle imprese e delle aree produttive compresa l'installazione di impianti di produzione di energia da fonte rinnovabile per l'autoconsumo, dando priorità alle tecnologie ad alta efficienza	4.2.1 sottoazione b	Sostegno ad investimenti produttivi di miglioramento ambientale ed abbattimento di emissioni di CO2 nell'ambito di progetti di riconversione e riqualificazione produttiva del Polo siderurgico di Piombino	1.842.456,60	921.228,30	644.859,83	276.368,47
4		4.6.1	4.6.1 Realizzazione di infrastrutture e nodi di interscambio finalizzati all'incremento della mobilità collettiva e alla distribuzione ecocompatibile delle merci e relativi sistemi di trasporto	4.6.1 sub) azione a	Interventi per il miglioramento della mobilità collettiva nella Piana Fiorentina	4.999.999,80	2.499.999,90	1.750.000,02	749.999,88
4		4.6.1	4.6.1 Realizzazione di infrastrutture e nodi di interscambio finalizzati all'incremento della mobilità collettiva e alla distribuzione ecocompatibile delle merci e relativi sistemi di trasporto	4.6.1 sub) azione b	Sostegno ad interventi di mobilità urbana sostenibile: azioni integrate per la mobilità	249.999,98	124.999,99	87.500,00	37.499,99
4		4.6.4	4.6.4 Sviluppo delle infrastrutture necessarie all'utilizzo del mezzo a basso impatto ambientale anche attraverso iniziative di charginghub	4.6.4 sub) azione a	Piste ciclopedonali	499.999,98	249.999,99	175.000,00	74.999,99
4		4.6.4	4.6.4 Sviluppo delle infrastrutture necessarie all'utilizzo del mezzo a basso impatto ambientale anche attraverso iniziative di charginghub	4.6.4 sub) azione b	Piste ciclabili (Piana)	453.551,38	226.775,69	158.743,00	68.032,69
Totale Asse 4						12.292.950,00	6.146.475,00	4.302.532,71	1.843.942,29

Asse POR	OT Reg.	Azione AP		Linea di azione POR		Finanziamento Totale	Quota FESR	Quota Stato	Quota Regione
		Codice	Titolo	Codice DAR	nuovo Titolo				
5	OT 6	6.7.1	6.7.1 Interventi per la tutela, la valorizzazione e la messa in rete del patrimonio culturale, materiale e immateriale, nelle aree di attrazione di rilevanza strategica tale da consolidare e promuovere processi di sviluppo	6.7.1	Promozione e valorizzazione della rete dei grandi attrattori culturali museali	1.669.814,12	834.907,06	584.434,49	250.472,57
5		6.7.2	6.7.2 Sostegno alla diffusione della conoscenza e alla fruizione del patrimonio culturale, materiale e immateriale, attraverso la creazione di servizi e/o sistemi innovativi e l'utilizzo di tecnologie avanzate	6.7.2	Qualificazione dei servizi a supporto della fruizione del patrimonio culturale	187.499,88	93.749,94	65.624,91	28.125,03
Totale Asse 5						1.857.314,00	928.657,00	650.059,40	278.597,60
6	OT 4	4.1.1	4.1.1 Promozione dell'eco-efficienza e riduzione di consumi di energia primaria negli edifici e strutture pubbliche: interventi di ristrutturazione di singoli edifici o complessi di edifici, installazione di sistemi intelligenti di telecontrollo, regolazione, gestione, monitoraggio e ottimizzazione dei consumi energetici (smart buildings) e delle emissioni inquinanti anche attraverso l'utilizzo di mix tecnologici	4.1.1	Eco-efficienza e riduzione dei consumi	142.805,54	71.402,76	49.981,97	21.420,81
6		4.1.3	4.1.3 Adozione di soluzioni tecnologiche per la riduzione dei consumi energetici delle reti di illuminazione pubblica, promuovendo installazioni di sistemi automatici di regolazione (sensori di luminosità, sistemi di telecontrollo e di telegestione energetica della rete)	4.1.3	Illuminazione pubblica intelligente	10.904,85	5.452,42	3.816,70	1.635,73
6		4.6.1	4.6.1 Realizzazione di infrastrutture e nodi di interscambio finalizzati all'incremento della mobilità collettiva e alla distribuzione ecocompatibile delle merci e relativi sistemi di trasporto	4.6.1	Mobilità sostenibile	323.596,49	161.798,25	113.258,81	48.539,43
6	OT 9	9.3.1	9.3.1 Finanziamento piani di investimento per Comuni associati per realizzare nuove infrastrutture o recuperare quelle esistenti (asili nido, centri ludici, servizi integrativi prima infanzia, ludoteche e centri diurni per minori, comunità socioeducative) conformi alle normative regionali di riferimento	9.3.1	Servizi socio-educativi	145.772,88	72.886,44	51.020,52	21.865,92
6		9.3.5	9.3.5 Piani di investimento in infrastrutture per Comuni associati e aiuti per sostenere gli investimenti privati [target preferenziale: imprese - anche sociali e le organizzazioni del terzo settore, di piccole dimensioni] nelle strutture per anziani e persone con limitazioni nell'autonomia [residenze sociosanitarie, centri diurni, co-housing o gruppi appartamento, strutture per il "dopo di noi"]	9.3.5	Servizi socio-sanitari	542.852,18	271.426,09	189.998,33	81.427,76
6		9.6.6	9.6.6 Interventi di recupero funzionale e riuso di vecchi immobili in collegamento con attività di animazione sociale e partecipazione collettiva, inclusi interventi per il riuso e la rifunzionalizzazione dei beni confiscati alle mafie	9.6.6 sottoazione a.1	Recupero funzionale - Funzioni sociali/spazi start up	1.273.791,68	636.895,85	445.827,23	191.068,60
6		9.6.6	9.6.6 Interventi di recupero funzionale e riuso di vecchi immobili in collegamento con attività di animazione sociale e partecipazione collettiva, inclusi interventi per il riuso e la rifunzionalizzazione dei beni confiscati alle mafie	9.6.6 sottoazione a.2	Recupero funzionale - Funzioni sportive	246.871,28	123.435,64	86.404,98	37.030,66
6		9.6.6	9.6.6 Interventi di recupero funzionale e riuso di vecchi immobili in collegamento con attività di animazione sociale e partecipazione collettiva, inclusi interventi per il riuso e la rifunzionalizzazione dei beni confiscati alle mafie	9.6.6 sottoazione a.3	Recupero funzionale - Funzioni di animazione sociale e partecipazione collettiva	389.119,10	194.559,55	136.191,73	58.367,82
Totale Asse 6						3.075.714,00	1.537.857,00	1.076.500,27	461.356,73
7	AT	AT	Assistenza tecnica	7.1	Preparazione, attuazione, sorveglianza e controllo	-	-	-	-
7		AT	Assistenza tecnica	7.2	Valutazione e studi	-	-	-	-
7		AT	Assistenza tecnica	7.3	Informazione e comunicazione	-	-	-	-
Totale Asse AT						-	-	-	-
Totale Risultato						47.547.270,00	23.773.635,00	16.641.544,47	7.132.090,53

1.4. Sistema di gestione e controllo del POR e organizzazione delle strutture regionali

Il sistema di gestione e controllo del POR, in linea con i regolamenti comunitari e con quanto previsto dal POR approvato con Decisione della Commissione Europea, individua le tre Autorità: Autorità di Gestione (AdG), Autorità di Certificazione (AdC) e Autorità di Audit (AdA) che svolgono le funzioni previste dal Regolamento (UE) 1303/2013 (artt. da 125 a 127). Con alcuni provvedimenti regionali, inoltre, sono state individuate le Direzioni regionali responsabili coinvolte nella gestione e attuazione del Programma.

L'Autorità di Gestione, i Responsabili di Azione del POR che collaborano con essa, l'Autorità di Certificazione e l'Autorità di Audit del Programma appartengono a Direzione Generale, Direzioni e Settori dell'Amministrazione regionale toscana indipendenti, e operano in regime di separazione delle funzioni nel rispetto di quanto previsto dal Regolamento (UE) 1303/2013 (art. 72, lett. b). Il grafico 1 - *Rapporti organizzativi tra le Autorità/gli Organismi coinvolti nel sistema di gestione e di controllo* che segue, rappresenta in modo sintetico la platea dei soggetti che operano nell'ambito del sistema di gestione e controllo del POR.

Nel modello gestionale del POR sono previsti, inoltre, gli Organismi intermedi (OI) che sono chiamati a svolgere funzioni di supporto all'AdG del Programma ai sensi dell'art.123 co. 6 del RDC. Gli OI a cui vengono delegate dall'AdG le funzioni per lo svolgimento delle attività di gestione, controllo e pagamento nell'ambito di alcune Azioni del POR sono:

- Sviluppo Toscana S.p.A., individuata dalla L.R. 50/2014 quale OI responsabile delle attività di gestione, controllo e pagamento del POR. Sviluppo Toscana svolge le funzioni di OI per la maggioranza delle Azioni del POR;
- Toscana Muove (Raggruppamento Temporaneo di Imprese, composto da Fidi Toscana S.p.A.; Artigiancredito Toscano S.C.; Artigiancassa S.P.A.) alla quale, in qualità di aggiudicataria della Gara dell'Ingegneria finanziaria e della stipula del relativo contratto per l'affidamento del Servizio, vengono progressivamente affidate le funzioni di OI per le differenti Azioni del POR che attuano Strumenti finanziari.

Ulteriori funzioni sono inoltre delegate a:

- Autorità Urbane (AU): in linea con quanto previsto dal POR per l'attuazione dell'Asse 6 - Urbano, viene formalmente delegata alle AU, ai sensi dell'art.7 del Reg. 1301/13, la funzione relativa alla selezione delle operazioni dei Progetti di Innovazione Urbana (PIU), da svolgere sulla base della metodologia e dei criteri approvati dal CdS del POR e secondo le procedure definite nel dettaglio nell'ambito del Disciplinare di attuazione dei PIU;
- Ministero per lo Sviluppo Economico (MISE), a cui vengono delegate le funzioni di gestione, controllo e pagamento, relative al "Grande Progetto Galileo" realizzato nell'ambito dell'Azione 1.1.5 – Sostegno all'avanzamento tecnologico delle imprese attraverso il finanziamento di linee pilota e azioni di validazione precoce dei prodotti e di dimostrazione su larga scala, del POR;
- Revisore dei conti: nell'ambito dell'Asse 7 "Assistenza Tecnica" del POR, vengono formalmente delegate ad un soggetto Revisore dei conti (individuato mediante gara pubblica), le funzioni di controllo di primo livello ai sensi dell'art. 123 par. 6 del RDC.

In linea generale, il modello operativo adottato dall'AdG del POR prevede di affidare agli Organismi Intermedi – siano essi soggetti in house, ovvero altri soggetti selezionati mediante procedure ad evidenza pubblica e/o negoziali – tutti o parte dei compiti e delle funzioni

generalmente affidate al Responsabile di gestione e/o al Responsabile di controllo e pagamento dell’Azione. Potranno, inoltre, essere delegate, in via eccezionale, ad un Responsabile di Gestione dell’OI alcune funzioni che in linea generale sono attribuite al Responsabile di Azione anche in considerazione delle particolari modalità attuative di alcuni interventi.

Il modello organizzativo e operativo adottato dall’AdG per la gestione, il controllo e l’attuazione finanziaria delle Azioni del POR infatti, strutturato in continuità con la programmazione comunitaria 2007-2013 del POR FESR, assicura la separazione delle funzioni di gestione e controllo di primo livello anche a livello delle Azioni/Sub-Azioni, con una articolazione delle funzioni e dei compiti in capo alle seguenti figure:

- Responsabile di Azione (RdA), che opera in collaborazione con l’AdG, svolge i compiti di completamento della programmazione degli interventi secondo quanto già previsto nel POR e assume il coordinamento delle attività svolte dal RdG e dal RdCP dell’Azione/Sub-Azione;
- Responsabile di Gestione (RdG), il quale collabora con il RdA ed il RdCP, assicurando lo svolgimento delle attività di gestione amministrativa e tecnica delle operazioni finanziate nell’ambito dell’Azione/Sub-Azione;
- Responsabile di Controllo e Pagamento (RdCP), che collaborando con il RdA ed il RdG assicura lo svolgimento delle attività di gestione finanziaria e controllo amministrativo e in loco delle operazioni finanziate nell’ambito dell’Azione/Sub-Azione.

Per le Azioni/Sub-Azioni di cui è “Beneficiario” (ai sensi dell’articolo 2 co. 10 del Regolamento UE 1303/2013) direttamente l’AdG, ovvero la Regione Toscana o l’OI, l’Autorità di Gestione — nel rispetto del principio di separazione delle funzioni di verifica ai sensi dell’art. 125 par.7 del RDC — assicura che la Responsabilità dei controlli di primo livello, venga affidata ad un responsabile dell’Amministrazione (o dell’OI) che si trovi in situazione di indipendenza rispetto al responsabile dell’Amministrazione (o dell’OI) che assicura le funzioni di gestione e pagamento dell’Azione interessata. In questo caso pertanto si potranno avere, invece della figura di RdCP unico, le due figure separate di: Responsabile di Controllo (RdC) e Responsabile di Pagamento (RdP) dell’Azione.

Il modello operativo adottato dall’AdG per la gestione, sorveglianza, controllo e rendicontazione delle Azioni del POR viene sintetizzato nel grafico 2 – *Organigramma Sistema di Gestione e Controllo del POR* riportato nella pagina che segue. L’Organigramma evidenzia, oltre alle interrelazioni dell’AdG con le funzioni dei RdA, RdG e RdCP regionali e/o degli Organismo Intermedi, anche le Strutture a supporto dell’attività dell’AdG (Responsabile Attuazione, Sorveglianza e Monitoraggio; Responsabile Controlli di Primo Livello; Responsabile Programmazione e Valutazione; Responsabile Comunicazione), nonché la presenza del Responsabile del Coordinamento dell’Asse6 – Urbano del POR. I compiti e le responsabilità di tale figura, individuate con la DGR n. 892 del 13/09/2016 e s.m.i che ha approvato il Disciplinare di attuazione dei PIU che descrive le procedure di co-progettazione, la metodologia ed i criteri di selezione delle operazioni, riguardano in estrema sintesi le funzioni di coordinamento delle attività tecnico-amministrative che attengono alla selezione e attuazione delle operazioni dei Progetti di Innovazione Urbana dell’Asse 6 – Urbano del POR.

Grafico 1 – Rapporti organizzativi tra le Autorità/gli Organismi coinvolti nel sistema di gestione e di controllo



Grafico 2 – Organigramma Sistema di Gestione e Controllo del POR



1.5. Quadro di sintesi degli Aiuti di stato

Di seguito è riportata la tavola 2 che contiene le informazioni inerenti l'associazione fra le varie azioni/subazioni del POR e i relativi inquadramenti sotto il profilo della compatibilità degli Aiuti di Stato, quando vigenti.

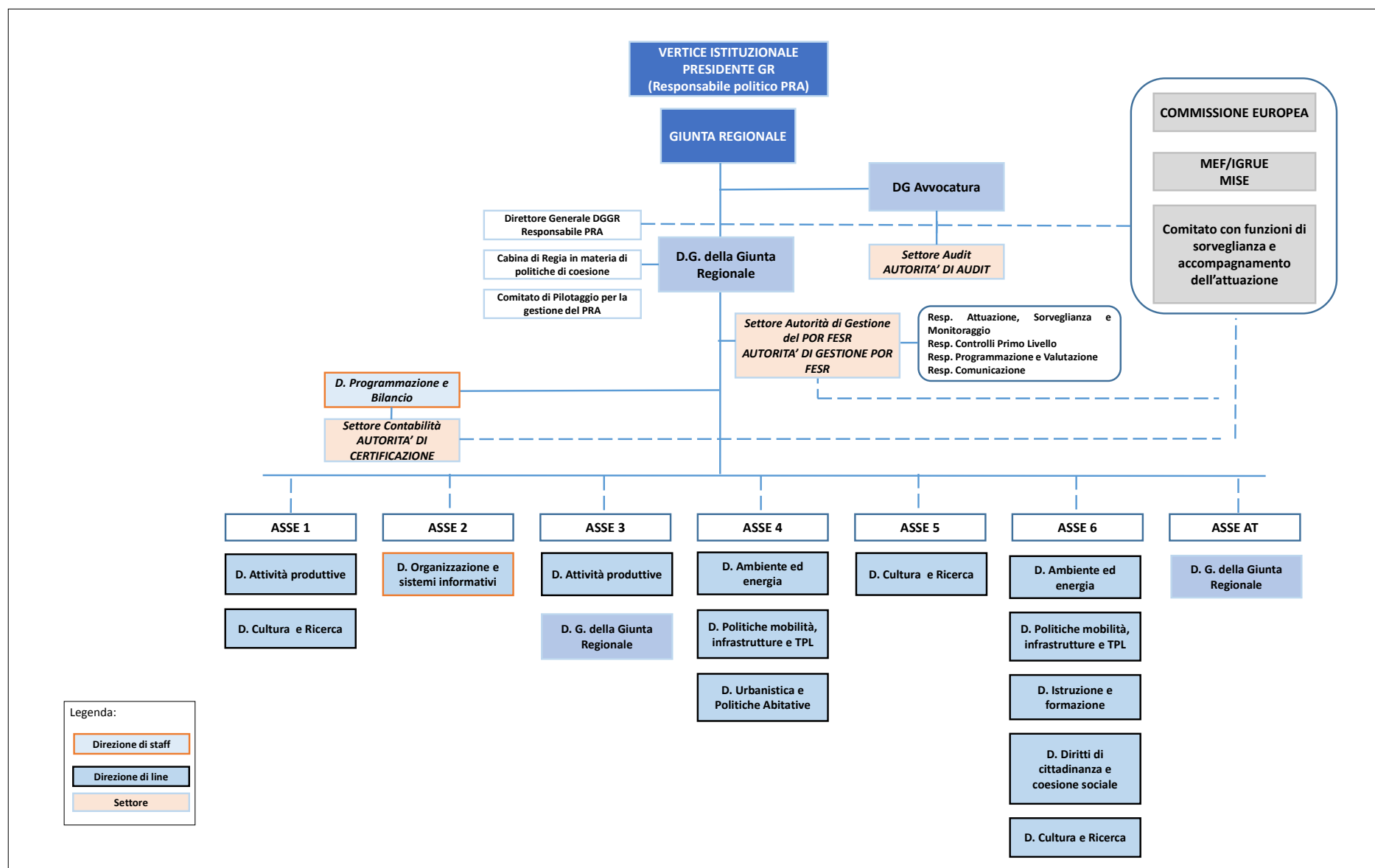
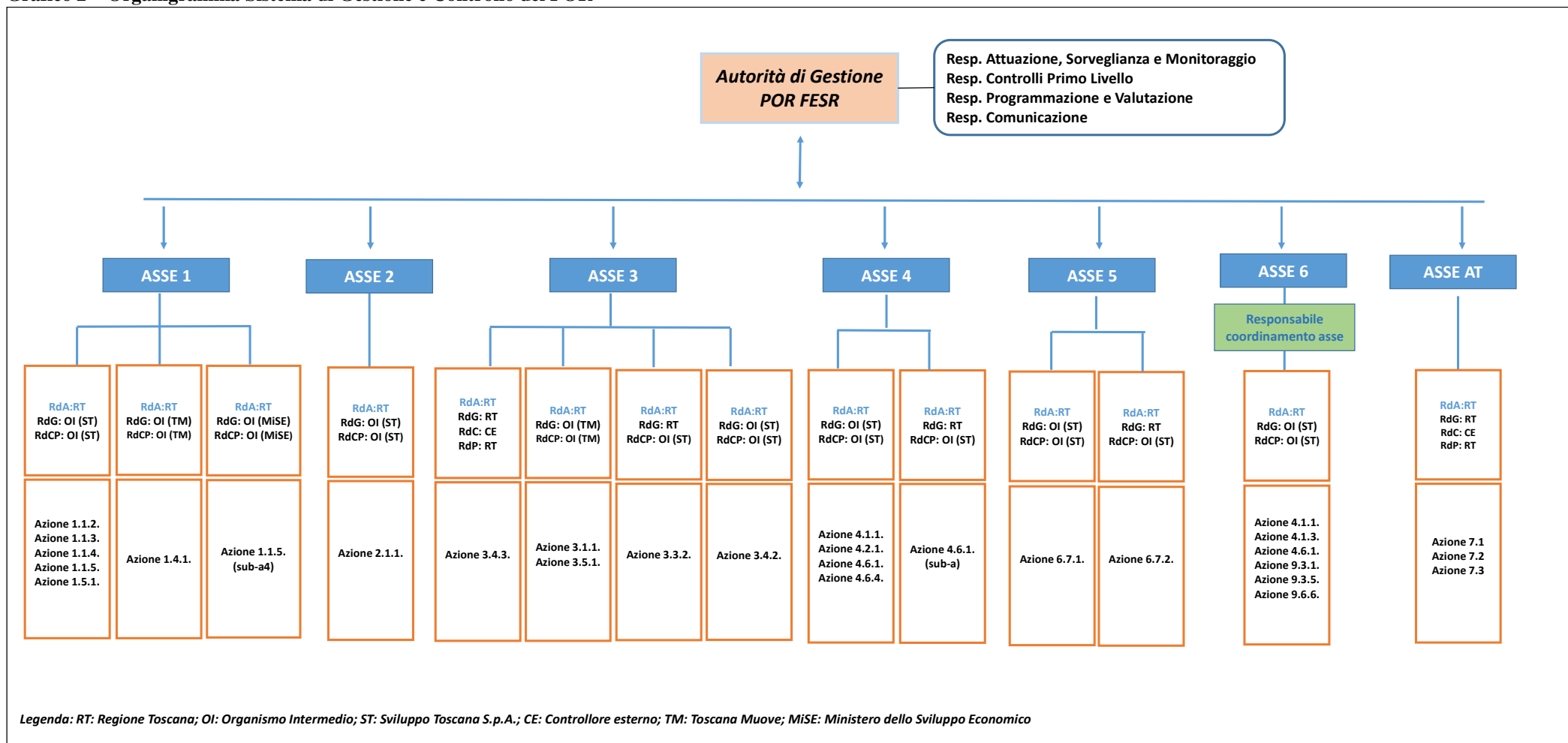
Tavola 2– Aiuti di Stato

Azione/Sub-Azione	Titolo dell'azione/sub-azione	Disciplina comunitaria di riferimento	Numero dell'aiuto
1.1.2 Sub-Azione a	Sostegno ai processi di innovazione nelle MPMI manifatturiere e dei servizi: Aiuti all'acquisto servizi innovativi	Reg. 651/2014 - art. 17	SA.40427 (2014/X) SA.43324 (2015/X) SA.47070 (2016/X)
1.1.2 Sub-Azione b	Sostegno ai processi di innovazione nelle MPMI del turismo, commercio, terziario, terziario per l'innovazione	Reg. 651/2014 - art. 17	SA.43325 (2015/X) SA.47071 (2016/X)
1.1.3	Sostegno ai processi di innovazione nelle MPMI manifatturiere: Aiuti agli investimenti per l'innovazione	Reg. 651/2014 - art. 17	SA.39393 (2014/X) SA.47071 (2016/X)
1.1.4	Sostegno alle attività collaborative di R&S realizzate da aggregazioni pubblico-private. Distretti tecnologici	Reg. 651/2014 - art. 25	SA.44959 (2016/X)
1.1.5 Sub-Azione a.1	Aiuti agli investimenti R&SI (GI/MPMI)	Reg. 651/2014 - art. 25	SA.39393 (2014/X)
1.1.5 Sub-Azione a.2	Aiuti agli investimenti R&SI (GI/MPMI filiera green)	Reg. 651/2014 - art. 25	SA.39393 (2014/X)
1.1.5 Sub-Azione a.3	Aiuti agli investimenti R&SI (GI/MPMI)	Reg. 651/2014 - art. 25	SA.39393 (2014/X)
1.1.5 Sub-Azione a.4	Aiuti agli investimenti R&SI di carattere strategico a seguito di procedure negoziali	Reg. 651/2014 - art. 25	SA.42139 (2015/X)
1.4.1	Sostegno alla creazione e al consolidamento di start-up innovative (Fondo rotativo)	Reg. 651/2014 - art. 28	SA.47211 (2016/X)
1.5.1	Sostegno alle infrastrutture della ricerca	Reg. 651/2014 - art. 26	SA.41744 (2015/X)
2.1.1	Infrastrutture di banda larga e banda ultralarga	Orientamenti dell'Unione europea per l'applicazione delle norme in materia di aiuti di Stato in relazione allo sviluppo rapido di reti a banda larga (2013/C 25/01)	SA.34199 (2012/N) SA.41647 (2016/N)

Azione/Sub-Azione	Titolo dell'azione/sub-azione	Disciplina comunitaria di riferimento	Numero dell'aiuto
3.1.1.a	Aiuti per investimenti produttivi per progetti strategici (territoriali, settoriali, di filiera): (Fondo rotativo)	Reg. 651/2014 - art. 17	SA.48499 (2017/X)
3.1.1.b	Aiuti per investimenti produttivi in forma di micro credito (Fondo rotativo)	Reg. 651/2014 - art. 17	SA.48498 (2017/X)
3.3.2.	Sostegno alla promozione turistica		NON AIUTO
3.4.2 Sub-Azione a	Internazionalizzazione del sistema produttivo regionale: aiuti export MPMI manifatturiero	Reg.(UE) n.1407/2013 "de minimis"	
3.4.2 Sub-Azione b	Internazionalizzazione e promozione sui mercati esteri del sistema di offerta turistica delle MPMI	Reg.(UE) n.1407/2013 "de minimis"	
3.4.3	Internazionalizzazione del sistema produttivo regionale: attrazione investimenti		NON AIUTO
3.5.1	Aiuti alla creazione di imprese (MPMI manifatturiero, commercio, turismo, cultura, terziario) (Fondo rotativo)	Reg. 651/2014 - art. 22	SA.43321 (2015/X) SA.47548 (2017/X) SA.43383 (2015/X)
4.1.1	Interventi di efficientamento energetico degli edifici pubblici e strutture pubbliche ed integrazione con fonti rinnovabili		NON AIUTO
4.2.1 Sub-Azione a.1	Aiuti per l'efficientamento energetico degli immobili e dei processi produttivi delle imprese - Interventi di efficientamento energetico negli immobili sede delle imprese	Reg.(UE) n.1407/2013 "de minimis"	
4.2.1 Sub-Azione a.2	Aiuti per l'efficientamento energetico degli immobili e dei processi produttivi delle imprese - Interventi di efficientamento energetico dei processi produttivi	Reg.(UE) n.1407/2013 "de minimis"	
4.2.1 Sub-Azione b	Sostegno ad investimenti produttivi di miglioramento ambientale ed abbattimento di emissioni di CO2 nell'ambito di progetti di riconversione e riqualificazione produttiva del Polo siderurgico di Piombino	Disciplina in materia di aiuti di Stato a favore dell'Ambiente e dell'Energia 2014-2020 (2014/C 200/01)	Prenotifica inviata in data 26.04.2016 in corso di verifica da parte della Commissione Europea
4.6.1 Sub-Azione a	Interventi per il miglioramento della mobilità collettiva nella Piana Fiorentina		NON AIUTO
4.6.1 Sub-Azione b	Sostegno ad interventi di mobilità urbana sostenibile: azioni integrate per la mobilità		NON AIUTO
4.6.4 Sub-Azione a	Piste ciclopedonali (FUA)		NON AIUTO
4.6.4 Sub-Azione b	Piste ciclabili (Piana)		NON AIUTO

Azione/Sub-Azione	Titolo dell'azione/sub-azione	Disciplina comunitaria di riferimento	Numero dell'aiuto
6.7.1	Promozione e valorizzazione della rete dei grandi attrattori culturali museali		NON AIUTO
6.7.2	Promozione e valorizzazione della rete dei grandi attrattori culturali museali		NON AIUTO
4.1.1	Eco-efficienza e riduzione dei consumi		NON AIUTO
4.1.3	Illuminazione pubblica intelligente		NON AIUTO
4.6.1	Mobilità sostenibile		NON AIUTO
9.3.1	Servizi socio-educativi		NON AIUTO
9.3.5	Servizi socio-sanitari		NON AIUTO
9.6.6 sottoazione a.1	Recupero funzionale - Funzioni sociali/spazi start up		NON AIUTO
9.6.6 sottoazione a.2	Recupero funzionale - Funzioni sociali/spazi sportivi		NON AIUTO
9.6.6 sottoazione a.3	Recupero funzionale - Funzioni di animazione sociale e partecipazione collettiva		NON AIUTO
7.1	AT - Preparazione, attuazione, sorveglianza e controllo		NON AIUTO
7.2	AT - Valutazione e Studi		NON AIUTO
7.3	AT - Informazione e comunicazione		NON AIUTO

SEZIONE 2 – SCHEDE DI AZIONE / SUB-AZIONE DEGLI ASSI PRIORITARI

ASSE 1. RAFFORZARE LA RICERCA, LO SVILUPPO TECNOLOGICO E L'INNOVAZIONE

AZIONE (codice e titolo AP)

1.1.2 -Sostegno per l'acquisto di servizi per l'innovazione tecnologica, strategica, organizzativa e commerciale delle imprese

A–QUADRO PROGRAMMATICO DI RIFERIMENTO

Asse prioritario	Obiettivo tematico	Priorità d'investimento	Obiettivo Specifico/RA
1. Rafforzare la ricerca, lo sviluppo tecnologico e l'innovazione	01. Rafforzare la ricerca, lo sviluppo tecnologico e l'innovazione	1b) promuovere gli investimenti delle imprese nell'innovazione e nella ricerca e sviluppare collegamenti e sinergie tra imprese, centri di R&S e istituti di istruzione superiore, in particolare lo sviluppo di prodotti e servizi, il trasferimento di tecnologie, l'innovazione sociale, l'ecoinnovazione, le applicazioni nei servizi pubblici, la stimolazione della domanda, le reti, i cluster e l'innovazione aperta attraverso la specializzazione intelligente, nonché sostenere la ricerca tecnologica e applicata, le linee pilota, le azioni di validazione precoce dei prodotti, le capacità di fabbricazione avanzate e la prima produzione, soprattutto in tecnologie chiave abilitanti e la diffusione di tecnologie con finalità generali	RA 1.1 Incremento dell'attività di innovazione delle imprese

B–IDENTIFICAZIONE E CONTENUTO TECNICO DELL'AZIONE

B.1. Descrizione dell'Azione (Codice e titolo DAR)

L'Azione si articola nelle seguenti due Sub-Azioni:

1.1.2 Sub-Azione a) - Sostegno ai processi di innovazione nelle MPMI manifatturiere e dei servizi: Aiuti all'acquisto servizi innovativi

1.1.2 Sub-Azione b) - Sostegno ai processi di innovazione nelle MPMI del turismo, commercio, terziario, terziario per l'innovazione

B.1.1. Descrizione della Sub-Azione

1.1.2.a) - Sostegno ai processi di innovazione nelle MPMI manifatturiere e dei servizi: Aiuti all'acquisto servizi innovativi

Responsabili

Ruolo / Funzione	Riferimenti
Responsabile di Azione (RdA)	Direzione Attività Produttive - Settore Politiche di sostegno alle imprese
Responsabile di gestione (RdG)	Sviluppo Toscana SpA
Responsabile di controllo e pagamento (RdCP)	Sviluppo Toscana SpA

Beneficiari

MPMI come definite nella Raccomandazione 2003/361/CE - 6.5.2003 del settore manifatturiero e dei servizi alla produzione.

Destinatari

MPMI come definite nella Raccomandazione 2003/361/CE - 6.5.2003 del settore manifatturiero e dei servizi alla produzione.

Riserva di performance

Tabella 1 - Quadro di riferimento dell'efficacia dell'attuazione della Sub-Azione

Tipo di indicatore	Indicatore o fase di attuazione principale	Unità di misura	Target intermedio per il 2018	Target finale (2023)	Fonte di dati
Finanziario	Spesa Certificata alla UE	Euro	6.000.000	19.218.645,61	Domanda di pagamento AdC
Output	IC 28 Numero di imprese sostenute per introdurre nuovi prodotti che costituiscono una novità per il mercato	Imprese	5	8	Monitoraggio

Indicatori fisici (output)

Tabella 2 - Indicatori di output comuni e specifici della Sub-Azione

ID	Indicatore	Unità di misura	Valore obiettivo (2023)			Fonte di dati	Periodicità informativa
			U	D	T		
1b-1	IC 1 Numero di imprese che ricevono un sostegno	imprese			610	Monitoraggio	Annuale
1b-2	IC 2 numero di imprese che ricevono sovvenzioni	imprese			610	Monitoraggio	Annuale
1b-6	IC 27 Investimenti privati combinati al sostegno pubblico in progetti di R&S o innovazione	Euro			21.745.000	Monitoraggio	Annuale
1b-7	IC 28 Numero di imprese sostenute per introdurre nuovi prodotti che costituiscono una novità per il mercato	imprese			8	Monitoraggio	Annuale
1b-8	IC 29 Numero di imprese sostenute beneficiarie di un sostegno per introdurre prodotti che costituiscono una novità per l'impresa	imprese			64	Monitoraggio	Annuale
1b-9	IS Numero di imprese che hanno introdotto innovazione di processo e organizzative	imprese			546	Monitoraggio	Annuale
1b-11	IC 8 Crescita dell'occupazione nelle imprese che ricevono un sostegno	Equiv. tempo pieno	216	149	365	Monitoraggio	Annuale

Categorie di operazione

Tabella 3 - Dimensione 1 - Settore di intervento

Codice	Importo FESR (Euro)
066 Servizi avanzati di sostegno alle PMI e a gruppi di PMI (compresi i servizi di gestione, marketing e progettazione)	9.609.322,82
Totale	9.609.322,82

Tabella 4 - Dimensione 2 - Forma di finanziamento

Codice	Importo FESR (Euro)
01 Sovvenzione a fondo perduto	9.609.322,82
Totale	9.609.322,82

Tabella 5 - Dimensione 3 - Tipo di territorio

Codice	Importo FESR (Euro)
01 Grandi aree urbane (densamente popolate > 50000 abitanti)	6.000.000,00
02 Piccole aree urbane (mediamente popolate > 5000 abitanti)	2.000.000,00
03 Aree rurali (scarsamente popolate)	345.000,00
04 Macro area di cooperazione regionale	1.264.322,82
Totale	9.609.322,82

Tabella 6 - Dimensione 4 – Meccanismi territoriali di attuazione

Codice	Importo FESR (Euro)
07 Non pertinente	9.609.322,82
Totale	9.609.322,82

B.1.2. Descrizione della Sub-Azione

1.1.2.b) - Sostegno ai processi di innovazione nelle MPMI del turismo, commercio, terziario, terziario per l'innovazione

Responsabili

Ruolo / Funzione	Riferimenti
Responsabile di Azione (RdA)	Direzione Attività Produttive - Settore Politiche di sostegno alle imprese
Responsabile di gestione (RdG)	Sviluppo Toscana SpA
Responsabile di controllo e pagamento (RdCP)	Sviluppo Toscana SpA

Beneficiari

Imprese (MPMI) singole e aggregate.

Destinatari

Imprese (MPMI).

Riserva di performance

Tabella 1 - Quadro di riferimento dell'efficacia dell'attuazione della Sub-Azione

Tipo di indicatore	Indicatore o fase di attuazione principale	Unità di misura	Target intermedio per il 2018	Target finale (2023)	Fonte di dati
Finanziario	Spesa Certificata alla UE	Euro	500.000	6.826.666,69	Domanda di pagamento AdC
Output	IC 28 Numero di imprese sostenute per introdurre nuovi prodotti che costituiscono una novità per il mercato	Imprese	2	6	Monitoraggio

Indicatori fisici (output)

Tabella 2 - Indicatori di output comuni e specifici della Sub-Azione

ID	Indicatore	Unità di misura	Valore obiettivo (2023)			Fonte di dati	Periodicità informativa
			U	D	T		
1b-1	IC 1 Numero di imprese che ricevono un sostegno	imprese			91	Monitoraggio	Annuale
1b-2	IC 2 numero di imprese che ricevono sovvenzioni	imprese			91	Monitoraggio	Annuale
1b-6	IC 27 Investimenti privati combinati al sostegno pubblico in progetti di R&S o innovazione	euro			7.724.307	Monitoraggio	Annuale
1b-7	IC 28 Numero di imprese sostenute per introdurre nuovi prodotti che costituiscono una novità per il mercato	imprese			6	Monitoraggio	Annuale
1b-8	IC 29 Numero di imprese sostenute beneficiarie di un sostegno per introdurre prodotti che costituiscono una novità per l'impresa	imprese			10	Monitoraggio	Annuale
1b-9	IS Numero di imprese che hanno introdotto innovazione di processo e organizzative	imprese			81	Monitoraggio	Annuale
1b-11	IC 8 Crescita dell'occupazione nelle imprese che ricevono un sostegno	Equiv. tempo pieno	32	22	54	Monitoraggio	Annuale

Categorie di operazione

Tabella 3 - Dimensione 1 - Settore di intervento

Codice	Importo FESR (Euro)
066 Servizi avanzati di sostegno alle PMI e a gruppi di PMI (compresi i servizi di gestione, marketing e progettazione)	3.413.333,34
Totale	3.413.333,34

Tabella 4 - Dimensione 2 - Forma di finanziamento

Codice	Importo FESR (Euro)
01 Sovvenzione a fondo perduto	3.413.333,34
Totale	3.413.333,34

Tabella 5- Dimensione 3 - Tipo di territorio

Codice	Importo FESR (Euro)
01 Grandi aree urbane (densamente popolate > 50 000 abitanti)	1.375.000,00
02 Piccole aree urbane (mediamente popolate > 5 000 abitanti)	1.375.000,00
03 Aree rurali (scarsamente popolate)	663.333,34
Totale	3.413.333,34

Tabella 6- Dimensione 4 – Meccanismi territoriali di attuazione

Codice	Importo FESR (Euro)
07 Non pertinente	3.413.333,34
Totale	3.413.333,34

AZIONE (codice e titolo AP)

1.1.3 - Sostegno alla valorizzazione economica dell'innovazione attraverso la sperimentazione e l'adozione di soluzioni innovative nei processi, nei prodotti e nelle formule organizzative, nonché attraverso il finanziamento dell'industrializzazione dei risultati della ricerca

A-QUADRO PROGRAMMATICO DI RIFERIMENTO

Asse prioritario	Obiettivo tematico	Priorità d'investimento	Obiettivo Specifico/RA
1. Rafforzare la ricerca, lo sviluppo tecnologico e l'innovazione	01. Rafforzare la ricerca, lo sviluppo tecnologico e l'innovazione	1b) promuovere gli investimenti delle imprese nell'innovazione e nella ricerca e sviluppare collegamenti e sinergie tra imprese, centri di R&S e istituti di istruzione superiore, in particolare lo sviluppo di prodotti e servizi, il trasferimento di tecnologie, l'innovazione sociale, l'ecoinnovazione, le applicazioni nei servizi pubblici, la stimolazione della domanda, le reti, i cluster e l'innovazione aperta attraverso la specializzazione intelligente, nonché sostenere la ricerca tecnologica e applicata, le linee pilota, le azioni di validazione precoce dei prodotti, le capacità di fabbricazione avanzate e la prima produzione, soprattutto in tecnologie chiave abilitanti e la diffusione di tecnologie con finalità generali	RA 1.1 Incremento dell'attività di innovazione delle imprese

B-IDENTIFICAZIONE E CONTENUTO TECNICO DELL'AZIONE

B.1. Descrizione dell'Azione (Codice e titolo DAR)

1.1.3. Sostegno ai processi di innovazione nelle MPMI manifatturiere: Aiuti agli investimenti per l'innovazione

Responsabili

Ruolo / Funzione	Riferimenti
Responsabile di Azione (RdA)	Direzione Attività Produttive - Settore Politiche di sostegno alle imprese
Responsabile di gestione (RdG)	Sviluppo Toscana SpA
Responsabile di controllo e pagamento (RdCP)	Sviluppo Toscana SpA

Beneficiari

PMI, singole o in forma associata / Organismo attuatore dello strumento finanziario

Destinatari

PMI, singolarmente o in forma associata

Riserva di performance**Tabella 1 - Quadro di riferimento dell'efficacia dell'attuazione dell'Azione**

Tipo di indicatore	Indicatore o fase di attuazione principale	Unità di misura	Target intermedio per il 2018	Target finale (2023)	Fonte di dati
Finanziario	Spesa Certificata alla UE	Euro	6.300.000	17.688.210,85	Domanda di pagamento AdC
Output	IC 28 Numero di imprese sostenute per introdurre nuovi prodotti che costituiscono una novità per il mercato	Imprese	4	15	Monitoraggio

Indicatori fisici (output)**Tabella 2 - Indicatori di output comuni e specifici dell'Azione**

ID	Indicatore	Unità di misura	Valore obiettivo (2023)			Fonte di dati	Periodicità informativa
			U	D	T		
1b-1	IC 1 Numero di imprese che ricevono un sostegno	imprese			211	Monitoraggio	Annuale
1b-2	IC 2 numero di imprese che ricevono sovvenzioni	imprese			211	Monitoraggio	Annuale
1b-3	IC 3 numero di imprese che ricevono un sostegno finanziario diverso dalle sovvenzioni	imprese			162	Monitoraggio	Annuale
1b-6	IC 27 Investimenti privati combinati al sostegno pubblico in progetti di R&S o innovazione	Euro			20.014.039	Monitoraggio	Annuale
1b-7	IC 28 Numero di imprese sostenute per introdurre nuovi prodotti che costituiscono una novità per il mercato	imprese			15	Monitoraggio	Annuale
1b-8	IC 29 Numero di imprese sostenute beneficiarie di un sostegno per introdurre prodotti che costituiscono una novità per l'impresa	imprese			33	Monitoraggio	Annuale
1b-9	IS Numero di imprese che hanno introdotto innovazione di processo e organizzative	imprese			178	Monitoraggio	Annuale
1b-10	IC 24 Numero di nuovi ricercatori nelle entità sostenute	Equiv. tempo pieno	246	51	61	Monitoraggio	Annuale
1b-11	IC 8 Crescita dell'occupazione nelle imprese che ricevono un sostegno	Equiv. tempo pieno	480	206	141	Monitoraggio	Annuale

Categorie di operazione

Tabella 3 - Dimensione 1 - Settore di intervento

Codice	Importo FESR (Euro)
064 Processi di ricerca e innovazione nelle PMI (compresi i sistemi di buoni, il processo, la progettazione, il servizio e l'innovazione sociale)	8.844.105,40
Totale	8.844.105,40

Tabella 4 - Dimensione 2 - Forma di finanziamento

Codice	Importo FESR (Euro)
01 Sovvenzione a fondo perduto	8.000.000,00
04 Sostegno mediante strumenti finanziari: prestito o equivalente	844.105,40
Totale	8.844.105,40

Tabella 5 - Dimensione 3 - Tipo di territorio

Codice	Importo FESR (Euro)
01 Grandi aree urbane (densamente popolate > 50 000 abitanti)	5.221.605,40
02 Piccole aree urbane (mediamente popolate > 5 000 abitanti)	1.725.000,00
03 Aree rurali (scarsamente popolate)	172.500,00
04 Macro area di cooperazione regionale	1.725.000,00
Totale	8.844.105,40

Tabella 6 - Dimensione 4 - Meccanismi territoriali di attuazione

Codice	Importo FESR (Euro)
07 Non pertinente	8.844.105,40
Totale	8.844.105,40

AZIONE (codice e titolo AP)**1.1.4 - Sostegno alle attività collaborative di R&S per lo sviluppo di nuove tecnologie sostenibili, di nuovi prodotti e servizi****A–QUADRO PROGRAMMATICO DI RIFERIMENTO**

Asse prioritario	Obiettivo tematico	Priorità d'investimento	Obiettivo Specifico / RA
1. Rafforzare la ricerca, lo sviluppo tecnologico e l'innovazione	01. Rafforzare la ricerca, lo sviluppo tecnologico e l'innovazione	1b) promuovere gli investimenti delle imprese nell'innovazione e nella ricerca e sviluppare collegamenti e sinergie tra imprese, centri di R&S e istituti di istruzione superiore, in particolare lo sviluppo di prodotti e servizi, il trasferimento di tecnologie, l'innovazione sociale, l'ecoinnovazione, le applicazioni nei servizi pubblici, la stimolazione della domanda, le reti, i cluster e l'innovazione aperta attraverso la specializzazione intelligente, nonché sostenere la ricerca tecnologica e applicata, le linee pilota, le azioni di validazione precoce dei prodotti, le capacità di fabbricazione avanzate e la prima produzione, soprattutto in tecnologie chiave abilitanti e la diffusione di tecnologie con finalità generali	RA 1.1 Incremento dell'attività di innovazione delle imprese

B–IDENTIFICAZIONE E CONTENUTO TECNICO DELL'AZIONE**B.1. Descrizione dell'Azione (Codice e titolo DAR)**

L'Azione si articola nelle seguenti due Sub-Azioni:

1.1.4.a) – Sostegno alle attività collaborative di R&S realizzate da aggregazioni pubblico private – Distretti tecnologici

1.1.4.b) Aiuti agli investimenti per le attività collaborative realizzate da aggregazioni pubblico private per lo sviluppo e la promozione di settori ad alta tecnologia per il sistema regionale

B.1.1. Descrizione della Sub-Azione

1.1.4 a) Sostegno alle attività collaborative di R&S realizzate da aggregazioni pubblico-private. Distretti tecnologici

Responsabili

Ruolo / Funzione	Riferimenti
Responsabile di Azione (RdA)	Direzione Attività Produttive -Settore Infrastrutture per attività produttive e trasferimento tecnologico
Responsabile di gestione (RdG)	Sviluppo Toscana SpA
Responsabile di controllo e pagamento (RdCP)	Sviluppo Toscana SpA

Beneficiari

Gestori dei Distretti tecnologici (Poli di innovazione) e Regione Toscana.

Destinatari

Imprese operanti sul territorio toscano, con particolare attenzione alle PMI.

Riserva di performance

Tabella 1 - Quadro di riferimento dell'efficacia dell'attuazione della Sub-Azione

Tipo di indicatore	Indicatore o fase di attuazione principale	Unità di misura	Target intermedio per il 2018	Target finale (2023)	Fonte di dati
Finanziario	Spesa Certificata alla UE	Euro	2.500.000	3.365.044,43	Domanda di pagamento AdC

Indicatori fisici (output)

Tabella 2 - Indicatori di output comuni e specifici della Sub-Azione a)

ID	Indicatore	Unità di misura	Valore obiettivo (2023)			Fonte di dati	Periodicità informativa
			U	D	T		
1b-5	IC 26 Numero di imprese che cooperano con istituti di ricerca	imprese			20	Monitoraggio	Annuale
1b-6	IC 27 Investimenti privati combinati al sostegno pubblico in progetti di R&S o innovazione	Euro			3.500.000,00	Monitoraggio	Annuale

Categorie di operazione

Tabella 3 - Dimensione 1 - Settore di intervento

Codice	Importo FESR (Euro)
062 Trasferimento di tecnologie e cooperazione tra università e imprese, principalmente a vantaggio delle PMI	1.682.522,21
Totale	1.682.522,21

Tabella 4 - Dimensione 2 - Forma di finanziamento

Codice	Importo FESR (Euro)
01 Sovvenzione a fondo perduto	1.682.522,21
Totale	1.682.522,21

Tabella 5- Dimensione 3 - Tipo di territorio

Codice	Importo FESR (Euro)
01 Grandi aree urbane (densamente popolate > 50 000 abitanti)	682.522,21
02 Piccole aree urbane (mediamente popolate > 5 000 abitanti)	375.000,00
03 Aree rurali (scarsamente popolate)	250.000,00
04 Macro area di cooperazione regionale	375.000,00
Totale	1.682.522,21

Tabella 6- Dimensione 4 – Meccanismi territoriali di attuazione

Codice	Importo FESR (Euro)
07 Non pertinente	1.682.522,21
Totale	1.682.522,21

B.1.2. Descrizione della Sub-Azione

1.1.4.b) Aiuti agli investimenti per le attività collaborative realizzate da aggregazioni pubblico-private per lo sviluppo e la promozione di settori ad alta tecnologia per il sistema regionale

Responsabili

Ruolo / Funzione	Riferimenti
Responsabile di Azione(RdA)	Direzione Attività Produttive
Responsabile di gestione (RdG)	Sviluppo Toscana SpA
Responsabile di controllo e pagamento (RdCP)	Sviluppo Toscana SpA

Beneficiari

Regione Toscana

Destinatari

Imprese operanti sul territorio toscano, con particolare attenzione alle PMI.

Riserva di performance

Tabella 1 - Quadro di riferimento dell'efficacia dell'attuazione della Sub-Azione

Tipo di indicatore	Indicatore o fase di attuazione principale	Unità di misura	Target intermedio per il 2018	Target finale (2023)	Fonte di dati
Finanziario	Spesa Certificata alla UE	Euro	500.000	1.634.955,57	Domanda di pagamento AdC

Indicatori fisici (output)

Tabella 2 - Indicatori di output comuni e specifici della Sub-Azione

ID	Indicatore	Unità di misura	Valore obiettivo (2023)			Fonte di dati	Periodicità informativa
			U	D	T		
1b-5	IC 26 Numero di imprese che cooperano con istituti di ricerca	imprese			10	Monitoraggio	Annuale
1b-6	IC 27 Investimenti privati combinati al sostegno pubblico in progetti di R&S o innovazione	Euro			1.500.000,00	Monitoraggio	Annuale

Categorie di operazione

Tabella 3 - Dimensione 1 - Settore di intervento

Codice	Importo FESR (Euro)
062 Trasferimento di tecnologie e cooperazione tra università e imprese, principalmente a vantaggio delle PMI	817.477,77
Totale	817.477,77

Tabella 4 - Dimensione 2 - Forma di finanziamento

Codice	Importo FESR (Euro)
01 Sovvenzione a fondo perduto	817.477,77
Totale	817.477,77

Tabella 5 - Dimensione 3 - Tipo di territorio

Codice	Importo FESR (Euro)
01 Grandi aree urbane (densamente popolate > 50 000 abitanti)	500.000,00
02 Piccole aree urbane (mediamente popolate > 5 000 abitanti)	317.477,77
03 Aree rurali (scarsamente popolate)	
04 Macro area di cooperazione regionale	
Totale	817.477,77

Tabella 6 - Dimensione 4 – Meccanismi territoriali di attuazione

Codice	Importo FESR (Euro)
07 Non pertinente	817.477,77
Totale	817.477,77

AZIONE (codice e titoloAP)**1.1.5 – Sostegno all'avanzamento tecnologico delle imprese attraverso il finanziamento di linee pilota e azioni di validazione precoce di prodotti e di dimostrazione su larga scala****A–QUADRO PROGRAMMATICO DI RIFERIMENTO**

Asse prioritario	Obiettivo tematico	Priorità d'investimento	Obiettivo Specifico / RA
1. Rafforzare la ricerca, lo sviluppo tecnologico e l'innovazione	01. Rafforzare la ricerca, lo sviluppo tecnologico e l'innovazione	1b) promuovere gli investimenti delle imprese nell'innovazione e nella ricerca e sviluppare collegamenti e sinergie tra imprese, centri di R&S e istituti di istruzione superiore, in particolare lo sviluppo di prodotti e servizi, il trasferimento di tecnologie, l'innovazione sociale, l'ecoinnovazione, le applicazioni nei servizi pubblici, la stimolazione della domanda, le reti, i cluster e l'innovazione aperta attraverso la specializzazione intelligente, nonché sostenere la ricerca tecnologica e applicata, le linee pilota, le azioni di validazione precoce dei prodotti, le capacità di fabbricazione avanzate e la prima produzione, soprattutto in tecnologie chiave abilitanti e la diffusione di tecnologie con finalità generali	RA 1.1 Incremento dell'attività di innovazione delle imprese

B – IDENTIFICAZIONE E CONTENUTO TECNICO DELL'AZIONE**B.1. Descrizione dell'Azione (Codice e titolo DAR)**

L'Azione si articola nelle seguenti due Sub-Azioni:

1.1.5. Sub-Azione a1)– Aiuti agli investimenti R&SI (GI/MPMI)

1.1.5. Sub-Azione a2)– Aiuti agli investimenti R&SI (GI/MPMI - filiera green)

1.1.5 Sub-Azione a3) – Aiuti agli investimenti R&SI - Procedure negoziali MIUR

1.1.5 Sub-Azione a4) – Aiuti agli investimenti R&SI - Procedure negoziali MISE

B.1.1. Descrizione della Sub-Azione**1.1.5.a1) – Aiuti agli investimenti R&SI (GI/MPMI)****Responsabili**

Ruolo / Funzione	Riferimenti
Responsabile di Azione (RdA)	Direzione Attività Produttive - Settore Politiche di sostegno alle imprese
Responsabile di gestione (RdG)	Sviluppo Toscana SpA
Responsabile di controllo e pagamento (RdCP)	Sviluppo Toscana SpA

Beneficiari

Imprese (PMI e grandi imprese) e Organismi di Ricerca (pubblici e privati)

Destinatari

Imprese (PMI e grandi imprese) e Organismi di Ricerca (pubblici e privati)

Riserva di performance**Tabella 1 - Quadro di riferimento dell'efficacia dell'attuazione della Sub-Azione**

Tipo di indicatore	Indicatore o fase di attuazione principale	Unità di misura	Target intermedio per il 2018	Target finale (2023)	Fonte di dati
Finanziario	Spesa Certificata alla UE	Euro	64.086.260,20	164.081.286,80	Domanda di pagamento AdC
Output	IC 28 Numero di imprese sostenute per introdurre nuovi prodotti che costituiscono una novità per il mercato	Imprese	33	98	Monitoraggio

*Indicatori fisici (output)***Tabella 2 - Indicatori di output comuni e specifici della Sub-Azione**

ID	Indicatore	Unità di misura	Valore obiettivo (2023)			Fonte di dati	Periodicità informativa
			U	D	T		
1b-1	IC 1 Numero di imprese che ricevono un sostegno	imprese			1941	Monitoraggio	Annuale
1b-2	IC 2 numero di imprese che ricevono sovvenzioni	imprese			1941	Monitoraggio	Annuale
1b-5	IC 26 numero di imprese che cooperano con istituti di ricerca	imprese			402	Monitoraggio	Annuale
1b-6	IC 27 Investimenti privati combinati al sostegno pubblico in progetti di R&S o innovazione	euro			354.401.355,11	Monitoraggio	Annuale
1b-7	IC 28 Numero di imprese sostenute per introdurre nuovi prodotti che costituiscono una novità per il mercato	imprese			98	Monitoraggio	Annuale
1b-8	IC 29 Numero di imprese sostenute beneficiarie di un sostegno per introdurre prodotti che costituiscono una novità per l'impresa	imprese			561	Monitoraggio	Annuale
1b-9	IS Numero di imprese che hanno introdotto innovazione di processo e organizzative	imprese			1.370	Monitoraggio	Annuale
1b-10	IC 24 Numero di nuovi ricercatori nelle entità sostenute	Equiv. tempo pieno	536	107	643	Monitoraggio	Annuale
1b-11	IC 8 Crescita dell'occupazione nelle imprese che ricevono un sostegno	Equiv. tempo pieno	1428	640	2.068	Monitoraggio	Annuale

*Categorie di operazione***Tabella 3 - Dimensione 1 - Settore di intervento**

Codice	Importo FESR (Euro)
061 Attività di ricerca e innovazione in centri di ricerca privati, incluso il collegamento in rete	13.192.135,79
064 Processi di ricerca e innovazione nelle PMI (compresi i sistemi di buoni, il processo, la progettazione, il servizio e l'innovazione sociale)	68.848.507,65
Totale	82.040.643,44

Tabella 4 - Dimensione 2 - Forma di finanziamento

Codice	Importo FESR (Euro)
01 Sovvenzione a fondo perduto	82.040.643,44
Totale	82.040.643,44

Tabella 5- Dimensione 3 - Tipo di territorio

Codice	Importo FESR (Euro)
01 Grandi aree urbane (densamente popolate > 50000 abitanti)	47.302.762,95
02 Piccole aree urbane (mediamente popolate > 5000 abitanti)	16.547.878,88
03 Aree rurali (scarsamente popolate)	1.772.681,87
04 Macro area di cooperazione regionale	16.417.319,74
Totale	82.040.643,44

Tabella 6- Dimensione 4 – Meccanismi territoriali di attuazione

Codice	Importo FESR (Euro)
07 Non pertinente	82.040.643,44
Totale	82.040.643,44

B.1.2. Descrizione della Sub-Azione

1.1.5.a2) – Aiuti agli investimenti R&SI (GI/MPMI - filiera green)

Responsabili

Ruolo / Funzione	Riferimenti
Responsabile di Azione (RdA)	Direzione Attività Produttive - Settore Politiche di sostegno alle imprese
Responsabile di gestione (RdG)	Sviluppo Toscana SpA
Responsabile di controllo e pagamento (RdCP)	Sviluppo Toscana SpA

Beneficiari

Imprese (PMI e grandi imprese) e Organismi di Ricerca (pubblici e privati)

Destinatari

Imprese (PMI e grandi imprese) e Organismi di Ricerca (pubblici e privati)

Riserva di performance

Tabella 1 - Quadro di riferimento dell'efficacia dell'attuazione della Sub-Azione

Tipo di indicatore	Indicatore o fase di attuazione principale	Unità di misura	Target intermedio per il 2018	Target finale (2023)	Fonte di dati
Finanziario	Spesa Certificata alla UE	Euro	10.024.524,89	16.739.653,81	Domanda di pagamento AdC
Output	IC 28 Numero di imprese sostenute per introdurre nuovi prodotti che costituiscono una novità per il mercato	Imprese	5	9	Monitoraggio

Indicatori fisici (output)

Tabella 2 - Indicatori di output comuni e specifici della Sub-Azione

ID	Indicatore	Unità di misura	Valore obiettivo (2023)			Fonte di dati	Periodicità informativa
			U	D	T		
1b-1	IC 1 Numero di imprese che ricevono un sostegno	imprese			87	Monitoraggio	Annuale
1b-2	IC 2 numero di imprese che ricevono sovvenzioni	imprese			87	Monitoraggio	Annuale
1b-5	IC 26 numero di imprese che cooperano con istituti di ricerca	imprese			66	Monitoraggio	Annuale
1b-6	IC 27 Investimenti privati combinati al sostegno pubblico in progetti di R&S o innovazione	Euro			42.439.340,68	Monitoraggio	Annuale
1b-7	IC 28 Numero di imprese sostenute per introdurre nuovi prodotti che costituiscono una novità per il mercato	imprese			9	Monitoraggio	Annuale
1b-8	IC 29 Numero di imprese sostenute beneficiarie di un sostegno per introdurre prodotti che costituiscono una novità per l'impresa	imprese			61	Monitoraggio	Annuale
1b-9	IS Numero di imprese che hanno introdotto innovazione di processo e organizzative	imprese			26	Monitoraggio	Annuale
1b-10	IC 24 Numero di nuovi ricercatori nelle entità sostenute	Equiv. tempo pieno	582	117	94	Monitoraggio	Annuale
1b-11	IC 8 Crescita dell'occupazione nelle imprese che ricevono un sostegno	Equiv. tempo pieno	789	353	154	Monitoraggio	Annuale

Categorie di operazione

Tabella 3 - Dimensione 1 - Settore di intervento

Codice	Importo FESR (Euro)
061 Attività di ricerca e innovazione in centri di ricerca privati, incluso il collegamento in rete	1.345.868,17
064 Processi di ricerca e innovazione nelle PMI (compresi i sistemi di buoni, il processo, la progettazione, il servizio e l'innovazione sociale)	7.023.958,72
Totale	8.369.826,89

Tabella 4 - Dimensione 2 - Forma di finanziamento

Codice	Importo FESR (Euro)
01 Sovvenzione a fondo perduto	8.369.826,89
Totale	8.369.826,89

Tabella 5- Dimensione 3 - Tipo di territorio

Codice	Importo FESR (Euro)
01 Grandi aree urbane (densamente popolate > 50000 abitanti)	4.309.538,13
02 Piccole aree urbane (mediamente popolate > 5000 abitanti)	1.505.935,68
03 Aree rurali (scarsamente popolate)	160.468,40
04 Macro area di cooperazione regionale	2.393.884,68
Totale	8.369.826,89

Tabella 6- Dimensione 4 – Meccanismi territoriali di attuazione

Codice	Importo FESR (Euro)
07 Non pertinente	8.369.826,89
Totale	8.369.826,89

B.1.3. Descrizione della Sub-Azione

1.1.5.a3) – Aiuti agli investimenti R&SI - Procedure negoziali MIUR

Responsabili

Ruolo / Funzione	Riferimenti
Responsabile di Azione (RdA)	Direzione Cultura e Ricerca - Settore Diritto allo studio universitario e sostegno alla ricerca
Responsabile di gestione (RdG)	Sviluppo Toscana S.p.A.
Responsabile di controllo e pagamento (RdCP)	Sviluppo Toscana S.p.A.

Beneficiari

Imprese (PMI e grandi imprese) e Organismi di Ricerca (pubblici e privati)

Destinatari

Imprese (PMI e grandi imprese) e Organismi di Ricerca (pubblici e privati)

Riserva di performance

Tabella 1 - Quadro di riferimento dell'efficacia dell'attuazione della Sub-Azione

Tipo di indicatore	Indicatore o fase di attuazione principale	Unità di misura	Target intermedio per il 2018	Target finale (2023)	Fonte di dati
Finanziario	Spesa Certificata alla UE	Euro	1.500.000	7.680.000	Domanda di pagamento AdC
Output	IC 28 Numero di imprese sostenute per introdurre nuovi prodotti che costituiscono una novità per il mercato	Imprese	0	20	Monitoraggio

Indicatori fisici (output)

Tabella 2 - Indicatori di output comuni e specifici della Sub-Azione

ID	Indicatore	Unità di misura	Valore obiettivo (2023)			Fonte di dati	Periodicità informativa
			U	D	T		
1b-1	IC 1 Numero di imprese che ricevono un sostegno	imprese			20	Monitoraggio	Annuale
1b-2	IC 2 numero di imprese che ricevono sovvenzioni	imprese			20	Monitoraggio	Annuale

1b-5	IC 26 numero di imprese che cooperano con istituti di ricerca	imprese			20	Monitoraggio	Annuale
1b-6	IC 27 Investimenti privati combinati al sostegno pubblico in progetti di R&S o innovazione	euro			5.700.000	Monitoraggio	Annuale
1b-7	IC 28 Numero di imprese sostenute per introdurre nuovi prodotti che costituiscono una novità per il mercato	imprese			20	Monitoraggio	Annuale
1b-8	IC 29 Numero di imprese sostenute beneficiarie di un sostegno per introdurre prodotti che costituiscono una novità per l'impresa	imprese			20	Monitoraggio	Annuale
1b-9	IS Numero di imprese che hanno introdotto innovazione di processo e organizzative	imprese			8	Monitoraggio	Annuale
1b-10	IC 24 Numero di nuovi ricercatori nelle entità sostenute	Equiv. tempo pieno	29	29	58	Monitoraggio	Annuale
1b-11	IC 8 Crescita dell'occupazione nelle imprese che ricevono un sostegno	Equiv. tempo pieno	18	18	36	Monitoraggio	Annuale

Categorie di operazione

Tabella 3 - Dimensione 1 - Settore di intervento

Codice	Importo FESR (Euro)
061 Attività di ricerca e innovazione in centri di ricerca privati, incluso il collegamento in rete	53.333,33
062 Trasferimento di tecnologie e cooperazione tra università e imprese, principalmente a vantaggio delle PMI	3.786.666,67
064 Processi di ricerca e innovazione nelle PMI (compresi i sistemi di buoni, il processo, la progettazione, il servizio e l'innovazione sociale)	
Totale	3.840.000,00

Tabella 4 - Dimensione 2 - Forma di finanziamento

Codice	Importo FESR (Euro)
01 Sovvenzione a fondo perduto	3.840.000,00
Totale	3.840.000,00

Tabella 5 - Dimensione 3 - Tipo di territorio

Codice	Importo FESR (Euro)
01 Grandi aree urbane (densamente popolate > 50000 abitanti)	0,00
02 Piccole aree urbane (mediamente popolate > 5000 abitanti)	0,00
03 Aree rurali (scarsamente popolate)	0,00
04 Macro area di cooperazione regionale	3.840.000,00
Totale	3.840.000,00

Tabella 6 - Dimensione 4 – Meccanismi territoriali di attuazione

Codice	Importo FESR (Euro)
07 Non pertinente	3.840.000,00
Totale	3.840.000,00

B.1.4. Descrizione della Sub-Azione

1.1.5.a4) – Aiuti agli investimenti R&SI - Procedure negoziali MISE

Responsabili

Ruolo / Funzione	Riferimenti
Responsabile di Azione (RdA)	Direzione Attività Produttive - Settore Politiche di sostegno alle imprese
Responsabile di gestione (RdG)	Ministero Sviluppo Economico
Responsabile di controllo e pagamento (RdCP)	Ministero Sviluppo Economico

Beneficiari

Imprese (PMI e grandi imprese) e Organismi di Ricerca (pubblici e privati)

Destinatari

Imprese (PMI e grandi imprese) e Organismi di Ricerca (pubblici e privati)

Riserva di performance

Tabella 1 - Quadro di riferimento dell'efficacia dell'attuazione della Sub-Azione

Tipo di indicatore	Indicatore o fase di attuazione principale	Unità di misura	Target intermedio per il 2018	Target finale (2023)	Fonte di dati
Finanziario	Spesa Certificata alla UE	Euro	5.100.000	25.600.000,00	Domanda di pagamento AdC
Output	IC 28 Numero di imprese sostenute per introdurre nuovi prodotti che costituiscono una novità per il mercato	Imprese	1	2	Monitoraggio

*Indicatori fisici (output)***Tabella 2 - Indicatori di output comuni e specifici della Sub-Azione**

ID	Indicatore	Unità di misura	Valore obiettivo (2023)			Fonte dati	Periodicità informativa
			U	D	T		
1b-1	IC 1 Numero di imprese che ricevono un sostegno	imprese			2	Monitoraggio	Annuale
1b-2	IC 2 numero di imprese che ricevono sovvenzioni	imprese			2	Monitoraggio	Annuale
1b-5	IC 26 numero di imprese che cooperano con istituti di ricerca	imprese			2	Monitoraggio	Annuale
1b-6	IC 27 Investimenti privati combinati al sostegno pubblico in progetti di R&S o innovazione	Euro			94.275.958,21	Monitoraggio	Annuale
1b-7	IC 28 Numero di imprese sostenute per introdurre nuovi prodotti che costituiscono una novità per il mercato	imprese			2	Monitoraggio	Annuale
1b-8	IC 29 Numero di imprese sostenute beneficiarie di un sostegno per introdurre prodotti che costituiscono una novità per l'impresa	imprese			2	Monitoraggio	Annuale
1b-9	IS Numero di imprese che hanno introdotto innovazione di processo e organizzative	imprese			2	Monitoraggio	Annuale
1b-10	IC 24 Numero di nuovi ricercatori nelle entità sostenute	Equiv. tempo pieno			140	Monitoraggio	Annuale
1b-11	IC 8 Crescita dell'occupazione nelle imprese che ricevono un sostegno	Equiv. tempo pieno			228	Monitoraggio	Annuale

*Categorie di operazione***Tabella 3 - Dimensione 1 - Settore di intervento**

Codice	Importo FESR (Euro)
061 Attività di ricerca e innovazione in centri di ricerca privati, incluso il collegamento in rete	2.058.240,00
064 Processi di ricerca e innovazione nelle PMI (compresi i sistemi di buoni, il processo, la progettazione, il servizio e l'innovazione sociale)	10.741.760,00
Totale	12.800.000,00

Tabella 4 -Dimensione 2 - Forma di finanziamento

Codice	Importo FESR (Euro)
01 Sovvenzione a fondo perduto	12.800.000,00
Totale	12.800.000,00

Tabella 5- Dimensione 3 - Tipo di territorio

Codice	Importo FESR (Euro)
01 Grandi aree urbane (densamente popolate > 50000 abitanti)	7.380.187,96
02 Piccole aree urbane (mediamente popolate > 5000 abitanti)	2.581.803,84
03 Aree rurali (scarsamente popolate)	276.574,20
04 Macro area di cooperazione regionale	2.561.434,00
Totale	12.800.000,00

Tabella 6- Dimensione 4 – Meccanismi territoriali di attuazione

Codice	Importo FESR (Euro)
07 Non pertinente	12.800.000,00
Totale	12.800.000,00

AZIONE (codice e titolo AP)**1.4.1 - Sostegno alla creazione e al consolidamento di *start-up* innovative ad alta intensità di applicazione di conoscenza e alle iniziative di *spin-off* della ricerca****A–QUADRO PROGRAMMATICO DI RIFERIMENTO**

Asse prioritario	Obiettivo tematico	Priorità d'investimento	Obiettivo Specifico/RA
1. Rafforzare la ricerca, lo sviluppo tecnologico e l'innovazione	01. Rafforzare la ricerca, lo sviluppo tecnologico e l'innovazione	1b) promuovere gli investimenti delle imprese nell'innovazione e nella ricerca e sviluppare collegamenti e sinergie tra imprese, centri di R&S e istituti di istruzione superiore, in particolare lo sviluppo di prodotti e servizi, il trasferimento di tecnologie, l'innovazione sociale, l'ecoinnovazione, le applicazioni nei servizi pubblici, la stimolazione della domanda, le reti, i cluster e l'innovazione aperta attraverso la specializzazione intelligente, nonché sostenere la ricerca tecnologica e applicata, le linee pilota, le azioni di validazione precoce dei prodotti, le capacità di fabbricazione avanzate e la prima produzione, soprattutto in tecnologie chiave abilitanti e la diffusione di tecnologie con finalità generali	RA 1.1 Incremento dell'attività di innovazione delle imprese

B – IDENTIFICAZIONE E CONTENUTO TECNICO DELL'AZIONE**B.1. Descrizione dell'Azione (Codice e titolo DAR)****1.4.1. Sostegno alla creazione di *start-up* innovative ad alta intensità di applicazione di conoscenza e alle iniziative di *spin-off* della ricerca****Responsabili**

Ruolo / Funzione	Riferimenti
Responsabile di Azione (RdA)	Direzione Attività Produttive - Settore Politiche di sostegno alle imprese
Responsabile di gestione (RdG)	RTI Toscana Muove
Responsabile di controllo e pagamento (RdCP)	RTI Toscana Muove

Beneficiari

Organismo attuatore dello strumento finanziario.

Destinatari

Micro e Piccole Imprese come definite dall'allegato 1 del Reg. (UE) n. 651/2014.

Riserva di performance

Tabella 1 - Quadro di riferimento dell'efficacia dell'attuazione dell'Azione

Tipo di indicatore	Indicatore o fase di attuazione principale	Unità di misura	Target intermedio per il 2018	Target finale (2023)	Fonte di dati
Finanziario	Spesa Certificata alla UE	Euro	400.000,00	8.400.017,77	Domanda di pagamento AdC

Indicatori fisici (output)

Tabella 2 - Indicatori di output comuni e specifici dell'Azione

ID	Indicatore	Unità di misura	Valore obiettivo (2023)			Fonte di dati	Periodicità informativa
			U	D	T		
1b-1	IC 1 Numero di imprese che ricevono un sostegno	imprese			112	Monitoraggio	Annuale
1b-3	IC 3 numero di imprese che ricevono un sostegno finanziario diverso dalle sovvenzioni	imprese			112	Monitoraggio	Annuale
1b-4	IC 5 Numero di nuove imprese che ricevono un sostegno	imprese			112	Monitoraggio	Annuale
1b-11	IC 8 Crescita dell'occupazione nelle imprese che ricevono un sostegno	Equiv. tempo pieno			112	Monitoraggio	Annuale

Categorie di operazione

Tabella 3 - Dimensione 1 - Settore di intervento

Codice	Importo FESR (Euro)
067 Sviluppo dell'attività delle PMI, sostegno all'imprenditorialità e all'incubazione (compreso il sostegno a spin off e spin out)	4.200.008,88
Totale	4.200.008,88

Tabella 4 - Dimensione 2 - Forma di finanziamento

Codice	Importo FESR (Euro)
04 Sostegno mediante strumenti finanziari: prestito o equivalente	4.200.008,88
Totale	4.200.008,88

Tabella 5- Dimensione 3 - Tipo di territorio

Codice	Importo FESR (Euro)
01 Grandi aree urbane (densamente popolate > 50000 abitanti)	2.420.001,08
02 Piccole aree urbane (mediamente popolate > 5000 abitanti)	835.000,00
03 Aree rurali (scarsamente popolate)	85.000,00
04 Macro area di cooperazione regionale	860.007,80
Totale	4.200.008,88

Tabella 6- Dimensione 4 – Meccanismi territoriali di attuazione

Codice	Importo FESR (Euro)
07 Non pertinente	4.200.008,88
Totale	4.200.008,88

AZIONE (codice e titoloAP)

1.5.1 - Sostegno alle infrastrutture della ricerca considerate critiche/cruciali per i sistemi regionali

[il finanziamento alle infrastrutture di ricerca è condizionato alla realizzazione di piani industriali di sviluppo che ne evidenzino la capacità di autosostenersi]

A-QUADRO PROGRAMMATICO DI RIFERIMENTO

Asse prioritario	Obiettivo tematico	Priorità d'investimento	Obiettivo Specifico / RA
1. Rafforzare la ricerca, lo sviluppo tecnologico e l'innovazione	01. Rafforzare la ricerca, lo sviluppo tecnologico e l'innovazione	(1a) Potenziare l'infrastruttura per la ricerca e l'innovazione e le capacità di sviluppare l'eccellenza delle R&I e promuovere centri di competenza, in particolare quelli di interesse europeo	RA 1.5 Potenziamento della capacità di sviluppare l'eccellenza nella R&I

B – IDENTIFICAZIONE E CONTENUTO TECNICO DELL'AZIONE

B.1. Descrizione dell'Azione (Codice e titolo DAR)

1.5.1. Sostegno alle infrastrutture della ricerca

Responsabili

Ruolo / Funzione	Riferimenti
Responsabile di Azione (RdA)	Direzione Attività Produttive - Settore Infrastrutture per attività produttive e trasferimento tecnologico
Responsabile di gestione (RdG)	Sviluppo Toscana SpA
Responsabile di controllo e pagamento (RdCP)	Sviluppo Toscana SpA

Beneficiari

Beneficiari dell'Azione sono i soggetti titolari o gestori della infrastruttura per la ricerca industriale e applicata (laboratori di ricerca applicata, laboratori di prove e test, dimostratori tecnologici).

Destinatari

I destinatari saranno le imprese operanti sul territorio toscano, con particolare attenzione alle PMI.

Riserva di performance

Tabella 1 - Quadro di riferimento dell'efficacia dell'attuazione dell'Azione

Tipo di indicatore	Indicatore o fase di attuazione principale	Unità di misura	Target intermedio per il 2018	Target finale (2023)	Fonte di dati
Finanziario	Spesa Certificata alla UE	Euro	3.259.582,16	3.875.490,47	Domanda di pagamento AdC

Indicatori fisici (output)

Tabella 2 - Indicatori di output comuni e specifici dell'Azione

ID	Indicatore	Unità di misura	Valore obiettivo (2023)			Fonte di dati	Periodicità informativa
			U	D	T		
1a-1	IC 24 Numero di nuovi ricercatori nelle entità sostenute	Equiv. tempo pieno	4	1	5	Monitoraggio	Annuale
1a-2	IC 25 Numero di ricercatori che operano in infrastrutture di ricerca migliorate	Equiv. tempo pieno	50	10	60	Monitoraggio	Annuale
1a-3	IC 27 Investimenti privati combinati con il sostegno pubblico in progetti di R&S o innovazione	euro			1.920.000,00	Monitoraggio	Annuale
1a-4	IC 26 Numero di imprese che cooperano con istituti di ricerca	imprese			55	Monitoraggio	Annuale

Categorie di operazione

Tabella 3 - Dimensione 1 - Settore di intervento

Codice	Importo FESR (Euro)
058 Infrastrutture di ricerca e innovazione (pubbliche)	968.872,62
059 Infrastrutture di ricerca e innovazione (private, compresi i parchi scientifici)	968.872,62
Totale	1.937.745,24

Tabella 4 - Dimensione 2 - Forma di finanziamento

Codice	Importo FESR (Euro)
01 Sovvenzione a fondo perduto	1.937.745,24
Totale	1.937.745,24

Tabella 5- Dimensione 3 - Tipo di territorio

Codice	Importo FESR (Euro)
01 Grandi aree urbane (densamente popolate > 50 000 abitanti)	387.549,05
02 Piccole aree urbane (mediamente popolate > 5 000 abitanti)	581.323,57
03 Aree rurali (scarsamente popolate)	387.549,05
04 Macro area di cooperazione regionale	581.323,57
Totale	1.937.745,24

Tabella 6- Dimensione 4 – Meccanismi territoriali di attuazione

Codice	Importo FESR (Euro)
07 Non pertinente	1.937.745,24
Totale	1.937.745,24

ASSE 2. MIGLIORARE L'ACCESSO ALLE TECNOLOGIE DELL'INFORMAZIONE E DELLA COMUNICAZIONE, NONCHÉ L'IMPEGNO E LA QUALITÀ DELLE MEDESIME

AZIONE (codice e titoloAP)

2.1.1 – Contributo all’attuazione del “Progetto Strategico Agenda Digitale per la Banda Ultra Larga” e di altri interventi programmati per assicurare nei territori una capacità di connessione a almeno 30 Mbps, accelerandone l’attuazione nelle aree produttive, nelle aree rurali e interne, nel rispetto del principio di neutralità tecnologica nelle aree consentite dalla normativa comunitaria

A–QUADRO PROGRAMMATICO DI RIFERIMENTO

Asse prioritario	Obiettivo tematico	Priorità d'investimento	Obiettivo Specifico / RA
2. Migliorare l’accesso alle tecnologie dell’informazione e della comunicazione, nonché l’impiego e la qualità delle medesime	2. Migliorare l’accesso alle tecnologie dell’informazione e della comunicazione, nonché l’impegno e la qualità delle medesime	(2a) Estendendo la diffusione della banda larga e il lancio delle reti ad alta velocità e sostenendo l’adozione di reti e tecnologie emergenti in materia di economia digitale	RA: Riduzione dei divari digitali nei territori e diffusione di connettività in banda ultra larga (“Digital Agenda” europea)

B – IDENTIFICAZIONE E CONTENUTO TECNICO DELL’AZIONE

B.1. Descrizione dell’Azione (Codice e titolo DAR)

2.1.1. Infrastrutture di banda larga e banda ultralarga

Responsabili

Ruolo / Funzione	Riferimenti
Responsabile di Azione(RdA)	Direzione Organizzazione e Sistemi Informativi - Settore Infrastrutture e Tecnologie per lo Sviluppo della Società dell'Informazione
Responsabile di gestione (RdG)	Sviluppo Toscana SpA
Responsabile di controllo e pagamento (RdCP)	Sviluppo Toscana SpA

Beneficiari

Regione Toscana, MISE, Operatori di Telecomunicazione.

Destinatari

Cittadini e imprese.

Riserva di performance

Tabella 1 - Quadro di riferimento dell'efficacia dell'attuazione dell'Azione

Tipo di indicatore	Indicatore o fase di attuazione principale	Unità di misura	Target intermedio per il 2018	Target finale (2023)	Fonte di dati
Finanziario	Spesa Certificata alla UE	Euro	15.116.862,19	79.562.432,00	Domanda di pagamento AdC
Output	IS Numero di imprese addizionali con accesso alla banda ultra larga di almeno 100 Mbps	Imprese	3.262	16.312	Monitoraggio

Indicatori fisici (output)

Tabella 2 - Indicatori di output comuni e specifici dell'Azione

ID	Indicatore	Unità di misura	Valore obiettivo (2023)			Fonte di dati	Periodicità informativa
			U	D	T		
2a-1	IC 10 Numero di unità abitative addizionali con accesso alla banda larga di almeno 30 mega	Unità abitative			44.850	Monitoraggio	Annuale
2a-2	IS Numero di unità abitative addizionali con accesso alla banda larga di almeno 100 mega	Unità abitative			71.250	Monitoraggio	Annuale
2a-3	Superficie coperta (CUP)	Mq			596.000.000	Monitoraggio	Annuale
2a-4	Estensione dell'intervento in lunghezza (CUP)	MI			7.000.000.000	Monitoraggio	Annuale
2a-5	IS Numero di imprese addizionali con accesso alla banda larga di almeno 30 mega	imprese			7.429	Monitoraggio	Annuale
2a-6	IS Numero di imprese addizionali con accesso alla banda ultra larga di almeno 100 Mbps	imprese			16.312	Monitoraggio	Annuale

Categorie di operazione

Tabella 3 - Dimensione 1 - Settore di intervento

Codice	Importo FESR (Euro)
046 TIC: rete a banda larga ad alta velocità (accesso/linea locale; >= 30 Mbps)	12.081.216,00
047 TIC: rete a banda larga ad altissima velocità (accesso/linea locale; >= 100 Mbps)	27.700.000,00
Totale	39.781.216,00

Tabella 4 - Dimensione 2 - Forma di finanziamento

Codice	Importo FESR (Euro)
01 Sovvenzione a fondo perduto	39.781.216,00
Totale	39.781.216,00

Tabella 5- Dimensione 3 - Tipo di territorio

Codice	Importo FESR (Euro)
01 Grandi aree urbane (densamente popolate > 50000 abitanti)	8.095.000,00
02 Piccole aree urbane (mediamente popolate > 5000 abitanti)	31.686.216,00
Totale	39.781.216,00

Tabella 6- Dimensione 4 – Meccanismi territoriali di attuazione

Codice	Importo FESR (Euro)
07 Non pertinente	39.781.216,00
Totale	39.781.216,00

ASSE 3. PROMUOVERE LA COMPETITIVITÀ DELLE PMI

AZIONE (codice e titolo AP)
3.1.1 - Aiuti per investimenti in macchinari, impianti e beni intangibili, e accompagnamento dei processi di riorganizzazione e ristrutturazione aziendale. L'azione si può attivare sia attraverso tradizionali strumenti di aiuto, sia attraverso fondi rotativi di garanzia o prestito

A-QUADRO PROGRAMMATICO DI RIFERIMENTO

Asse prioritario	Obiettivo tematico	Priorità d'investimento	Obiettivo Specifico / RA
3. Promuovere la competitività delle PMI	03. Promuovere la competitività delle PMI	(3c) sostenendo la creazione e l'ampliamento di capacità avanzate per lo sviluppo di prodotti e servizi	RA 3.1 Rilancio della propensione agli investimenti del sistema produttivo

B – IDENTIFICAZIONE E CONTENUTO TECNICO DELL'AZIONE

B.1. Descrizione dell'Azione (Codice e titolo DAR)

L'Azione si articola nelle seguenti due Sub-Azioni:

3.1.1 Sub-Azione a) – Aiuti per investimenti produttivi per progetti strategici (territoriali, settoriali, di filiera) [Fondo rotativo]

3.1.1 Sub-Azione b) – Aiuti per investimenti produttivi in forma di microcredito[Fondo rotativo]

B.1.1. Descrizione della Sub-Azione

3.1.1.a) - Aiuti per investimenti produttivi per progetti strategici (territoriali, settoriali, di filiera) [Fondo rotativo]

Responsabili

Ruolo / Funzione	Riferimenti
Responsabile di Azione (RdA)	Direzione Attività Produttive - Settore Politiche di sostegno alle imprese
Responsabile di gestione (RdG)	Fidi Toscana (RTI Toscana Muove)
Responsabile di controllo e pagamento(RdCP)	Fidi Toscana (RTI Toscana Muove)

Beneficiari

Il beneficiario è l'organismo pubblico o privato, attuatore dello strumento finanziario.

Destinatari

Micro, piccole e medie imprese in possesso dei parametri dimensionali di cui alla vigente disciplina comunitaria in materia di aiuti di stato e operanti nel territorio della Regione Toscana, costituite da oltre 24 mesi e che esercitano:

a) attività produttive estrattive, manifatturiere e di servizi

b) attività ricettive di cui al Titolo II "Imprese Turistiche", della L.R. 42/2000 e successive modifiche, oppure che svolgono un'attività relativa a strutture complementari al turismo come individuate nella delibera G.R. n. 349 del 2/4/2001;

c) attività commerciali di cui alla Legge regionale del 7 febbraio 2005 n. 28 e successive modifiche;

d) attività del settore della cultura e del terziario;

e) Raggruppamenti di imprese o reti costituite prevalentemente da imprese di cui alle precedenti lettere.

Tra i destinatari dell'Azione vi sono anche i liberi professionisti così come stabilito dalla legge n. 208 del 28 dicembre 2015 (legge di Stabilità 2016) che recepisce le indicazioni delle linee d'azione per le libere professioni del piano d'azione imprenditorialità 2020, del Regolamento Ue 1303/2013 e della raccomandazione della Commissione Ue 6 maggio 2013/361/Ce.

Sono fatte salve le esclusioni previste dalla normativa comunitaria in materia di aiuti di stato.

Riserva di performance

Tabella 1 - Quadro di riferimento dell'efficacia dell'attuazione della Sub-Azione

Tipo di indicatore	Indicatore o fase di attuazione principale	Unità di misura	Target intermedio per il 2018	Target finale (2023)	Fonte di dati
Finanziario	Spesa Certificata alla UE	Euro	8.310.176,70	27.700.589,96	Domanda di pagamento AdC
Output	IC3 Numero d'impresе beneficiarie di un sostegno finanziario diverso dalla sovvenzioni	impresе	33	108	Monitoraggio

Indicatori fisici (output)

Tabella 2 - Indicatori di output comuni e specifici della Sub-Azione

ID	Indicatore	Unità di misura	Valore obiettivo (2023)			Fonte di dati	Periodicità informativa
			U	D	T		
3c-1	IC 1 Numero di impresе che ricevono un sostegno	impresе			108	Monitoraggio	Annuale
3c-2	IC 3 Numero di impresе che ricevono un sostegno finanziario diverso dalle sovvenzioni	impresе			108	Monitoraggio	Annuale
3c-3	IC 7 Investimenti privati combinati al sostegno pubblico alle impresе (non sovvenzioni)	Euro			38.342.232	Monitoraggio	Annuale

Categorie di operazione

Tabella 3 - Dimensione 1 - Settore di intervento

Codice	Importo FESR (Euro)
001 Investimenti produttivi generici nelle piccole e medie imprese ("PMI")	13.850.294,98
Totale	13.850.294,98

Tabella 4 - Dimensione 2 - Forma di finanziamento

Codice	Importo FESR (Euro)
04 Sostegno mediante strumenti finanziari: prestito o equivalente	13.850.294,98
Totale	13.850.294,98

Tabella 5- Dimensione 3 - Tipo di territorio

Codice	Importo FESR (Euro)
01 Grandi aree urbane (densamente popolate > 50000 abitanti)	9.278.615,58
02 Piccole aree urbane (mediamente popolate > 5000 abitanti)	4.138.857,68
03 Aree rurali (scarsamente popolate)	432.821,72
Totale	13.850.294,98

Tabella 6- Dimensione 4 – Meccanismi territoriali di attuazione

Codice	Importo FESR (Euro)
07 Non pertinente	13.850.294,98
Totale	13.850.294,98

B.1.2. Descrizione della Sub-Azione

3.1.1.b) – Aiuti per investimenti produttivi in forma di microcredito[Fondo rotativo]

Responsabili

Ruolo / Funzione	Riferimenti
Responsabile di Azione (RdA)	Direzione Attività Produttive - Settore Politiche di sostegno alle imprese
Responsabile di gestione (RdG)	Fidi Toscana (RTI Toscana Muove)
Responsabile di controllo e pagamento(RdCP)	Fidi Toscana (RTI Toscana Muove)

Beneficiari

Il beneficiario è l'organismo pubblico o privato, attuatore dello strumento finanziario.

Destinatari

Micro, piccole e medie imprese in possesso dei parametri dimensionali di cui alla vigente disciplina comunitaria in materia di aiuti di stato e operanti nel territorio della Regione Toscana, costituite da oltre 24 mesi e che esercitano:

- a) attività produttive estrattive, manifatturiere e di servizi
- b) attività ricettive di cui al Titolo II "Imprese Turistiche", della L.R. 42/2000 e successive modifiche, oppure che svolgono un'attività relativa a strutture complementari al turismo come individuate nella delibera G.R. n. 349 del 2/4/2001;
- c) attività commerciali di cui alla Legge regionale del 7 febbraio 2005 n. 28 e successive modifiche;
- d) attività del settore della cultura e del terziario;
- e) Raggruppamenti di imprese o reti costituite prevalentemente da imprese di cui alle precedenti lettere.

Tra i destinatari dell'Azione vi sono anche i liberi professionisti così come stabilito dalla legge n. 208 del 28 dicembre 2015 (legge di Stabilità 2016) che recepisce le indicazioni delle linee d'azione per le libere professioni del piano d'azione imprenditorialità 2020, del Regolamento Ue 1303/2013 e della raccomandazione della Commissione Ue 6 maggio 2013/361/Ce.

Sono fatte salve le esclusioni previste dalla normativa comunitaria in materia di aiuti di stato.

Riserva di performance

Tabella 1 - Quadro di riferimento dell'efficacia dell'attuazione della Sub-Azione

Tipo di indicatore	Indicatore o fase di attuazione principale	Unità di misura	Target intermedio per il 2018	Target finale (2023)	Fonte di dati
Finanziario	Spesa Certificata alla UE	Euro	7.063.650,30	23.545.501,46	Domanda di pagamento AdC
Output	IC3 Numero d'impresе beneficiarie di un sostegno finanziario diverso dalla sovvenzioni	impresе	283	942	Monitoraggio

Indicatori fisici (output)

Tabella 2 - Indicatori di output comuni e specifici della Sub-Azione

ID	Indicatore	Unità di misura	Valore obiettivo (2023)			Fonte di dati	Periodicità informativa
			U	D	T		
3c-1	IC 1 Numero di imprese che ricevono un sostegno	imprese			942	Monitoraggio	Annuale
3c-2	IC 3 Numero di imprese che ricevono un sostegno finanziario diverso dalle sovvenzioni	imprese			942	Monitoraggio	Annuale
3c-3	IC 7 Investimenti privati combinati al sostegno pubblico alle imprese (non sovvenzioni)	Euro			31.370.917	Monitoraggio	Annuale

Categorie di operazione

Tabella 3 - Dimensione 1 - Settore di intervento

Codice	Importo FESR (Euro)
001 Investimenti produttivi generici nelle piccole e medie imprese ("PMI")	11.772.750,73
Totale	11.772.750,73

Tabella 4 - Dimensione 2 - Forma di finanziamento

Codice	Importo FESR (Euro)
04 Sostegno mediante strumenti finanziari: prestito o equivalente	11.772.750,73
Totale	11.772.750,73

Tabella 5 - Dimensione 3 - Tipo di territorio

Codice	Importo FESR (Euro)
01 Grandi aree urbane (densamente popolate > 50000 abitanti)	7.886.823,24
02 Piccole aree urbane (mediamente popolate > 5000 abitanti)	3.518.029,03
03 Aree rurali (scarsamente popolate)	367.898,46
Totale	11.772.750,73

Tabella 6 - Dimensione 4 - Meccanismi territoriali di attuazione

Codice	Importo FESR (Euro)
07 Non pertinente	11.772.750,73
Totale	11.772.750,73

AZIONE (codice e titoloAP)

3.3.2 – Supporto allo sviluppo di prodotti e servizi complementari alla valorizzazione di identificati attrattori culturali e naturali del territorio, anche attraverso l'integrazione tra imprese delle filiere culturali, turistiche, sportive, creative e dello spettacolo, e delle filiere dei prodotti tradizionali e "tipici"

A–QUADRO PROGRAMMATICO DI RIFERIMENTO

Asse prioritario	Obiettivo tematico	Priorità d'investimento	Obiettivo Specifico / RA
3. Promuovere la competitività delle PMI	03. Promuovere la competitività delle PMI	(3b) Sviluppando e realizzando nuovi modelli di attività per le PMI, particolare per l'internazionalizzazione	RA 3.3 Consolidamento, modernizzazione e diversificazione dei sistemi produttivi territoriali

B – IDENTIFICAZIONE E CONTENUTO TECNICO DELL'AZIONE**B.1. Descrizione dell'Azione (Codice e titolo DAR)**

3.3.2. Sostegno alla promozione turistica

Responsabili

Ruolo / Funzione	Riferimenti
Responsabile di Azione (RdA)	Direzione Attività produttive - Settore Promozione economica e turistica
Responsabile di gestione (RdG)	Direzione Attività produttive - Settore Promozione economica e turistica
Responsabile di controllo e pagamento (RdCP)	Sviluppo Toscana SpA

Beneficiari

Regione Toscana.

Destinatari

PMI.

Riserva di performance

Tabella 1 - Quadro di riferimento dell'efficacia dell'attuazione dell'Azione

Tipo di indicatore	Indicatore o fase di attuazione principale	Unità di misura	Target intermedio per il 2018	Target finale (2023)	Fonte di dati
Finanziario	Spesa Certificata alla UE	Euro	5.052.606,51	10.001.894,31	Domanda di pagamento AdC

Indicatori fisici (output)

Tabella 2 - Indicatori di output comuni e specifici della Sub-Azione

ID	Indicatore	Unità di misura	Valore obiettivo (2023)			Fonte di dati	Periodicità informativa
			U	D	T		
3b-6	IS Numero imprese sostenute (coinvolte) dai progetti in termini di impatto	Imprese			200	Monitoraggio	Annuale

Categorie di operazione

Tabella 3 - Dimensione 1 - Settore di intervento

Codice	Importo FESR (Euro)
075 Sviluppo e promozione dei servizi turistici nelle o per le PMI	2.500.473,58
077 Sviluppo e promozione dei servizi culturali e creativi nelle o per le PMI	2.500.473,58
Totale	5.000.947,16

Tabella 4 - Dimensione 2 - Forma di finanziamento

Codice	Importo FESR (Euro)
01 Sovvenzione a fondo perduto	5.000.947,16
Totale	5.000.947,16

Tabella 5- Dimensione 3 - Tipo di territorio

Codice	Importo FESR (Euro)
01 Grandi aree urbane (densamente popolate > 50000 abitanti)	2.000.000,00
02 Piccole aree urbane (mediamente popolate > 5000 abitanti)	2.000.000,00
03 Aree rurali (scarsamente popolate)	1.000.947,16
Totale	5.000.947,16

Tabella 6- Dimensione 4 – Meccanismi territoriali di attuazione

Codice	Importo FESR (Euro)
07 Non pertinente	5.000.947,16
Totale	5.000.947,16

AZIONE (codice e titolo AP)**3.4.2 – Incentivi all’acquisto di servizi di supporto all’internazionalizzazione in favore delle PMI****A–QUADRO PROGRAMMATICO DI RIFERIMENTO**

Asse prioritario	Obiettivo tematico	Priorità d'investimento	Obiettivo Specifico / RA
3. Promuovere la competitività delle PMI	03. Promuovere la competitività delle PMI	(3b) Sviluppando e realizzando nuovi modelli di attività per le PMI, particolare per l’internazionalizzazione	RA 3.4 Incremento del livello di internazionalizzazione dei sistemi produttivi

B – IDENTIFICAZIONE E CONTENUTO TECNICO DELL’AZIONE**B.1. Descrizione dell’Azione (Codice e titolo DAR)**

L’Azione si articola nelle seguenti due Sub-Azioni:

3.4.2. Sub-Azione a) – Internazionalizzazione del sistema produttivo regionale: aiuti export MPMI manifatturiero

3.4.2. Sub-Azione b) – Internazionalizzazione e promozione sui mercati esteri del sistema dell’offerta turistica delle MPMI

B.1.1. Descrizione della Sub-Azione

3.4.2.a) – Internazionalizzazione del sistema produttivo regionale: aiuti export MPMI manifatturiero

Responsabili

Ruolo / Funzione	Riferimenti
Responsabile di Azione (RdA)	Direzione Attività Produttive - Settore Politiche di sostegno alle imprese
Responsabile di gestione (RdG)	Sviluppo Toscana SpA
Responsabile di controllo e pagamento (RdCP)	Sviluppo Toscana SpA

Beneficiari

Microimprese, piccole e medie imprese così come definite nella Raccomandazione della Commissione 2003/361/CE, del 6 maggio 2003, in forma singola o aggregata.

Destinatari

Microimprese, piccole e medie imprese così come definite nella Raccomandazione della Commissione 2003/361/CE, del 6 maggio 2003.

Riserva di performance

Tabella 1 - Quadro di riferimento dell'efficacia dell'attuazione della Sub-Azione

Tipo di indicatore	Indicatore o fase di attuazione principale	Unità di misura	Target intermedio per il 2018	Target finale (2023)	Fonte di dati
Finanziario	Spesa Certificata alla UE	Euro	10.167.915	28.244.208,50	Domanda di pagamento AdC

Indicatori fisici (output)

Tabella 2 - Indicatori di output comuni e specifici della Sub-Azione

ID	Indicatore	Unità di misura	Valore obiettivo (2023)			Fonte di dati	Periodicità informativa
			U	D	T		
3b-1	IC 1 Numero di imprese che ricevono un sostegno	imprese			350	Monitoraggio	Annuale
3b-2	IC 2 numero di imprese che ricevono sovvenzioni	imprese			350	Monitoraggio	Annuale
3b-4	IC 6 Investimenti privati combinati al sostegno pubblico alle imprese (sovvenzioni)	Euro			58.000.000,00	Monitoraggio	Annuale
3b-5	IC 8 Crescita dell'occupazione nelle imprese che ricevono un sostegno	Equiv. tempo pieno	476	115	576	Monitoraggio	Annuale

Categorie di operazione

Tabella 3 - Dimensione 1 - Settore di intervento

Codice	Importo FESR (Euro)
064 Processi di ricerca e innovazione nelle PMI (compresi i sistemi di buoni, il processo, la progettazione, il servizio e l'innovazione sociale)	14.122.104,25
Totale	14.122.104,25

Tabella 4 - Dimensione 2 - Forma di finanziamento

Codice	Importo FESR (Euro)
01 Sovvenzione a fondo perduto	14.122.104,25
Totale	14.122.104,25

Tabella 5- Dimensione 3 - Tipo di territorio

Codice	Importo FESR (Euro)
01 Grandi aree urbane (densamente popolate > 50000 abitanti)	9.602.871,19
02 Piccole aree urbane (mediamente popolate > 5000 abitanti)	4.238.190,26
03 Aree rurali (scarsamente popolate)	281.042,80
Totale	14.122.104,25

Tabella 6- Dimensione 4 – Meccanismi territoriali di attuazione

Codice	Importo FESR (Euro)
07 Non pertinente	14.122.104,25
Totale	14.122.104,25

B.1.2. Descrizione della Sub-Azione

3.4.2.b) – Internazionalizzazione e promozione sui mercati esteri del sistema dell'offerta turistica delle MPMI

Responsabili

Ruolo / Funzione	Riferimenti
Responsabile di Azione (RdA)	Direzione Attività Produttive - Settore Politiche di sostegno alle imprese
Responsabile di gestione (RdG)	Sviluppo Toscana SpA
Responsabile di controllo e pagamento (RdCP)	Sviluppo Toscana SpA

Beneficiari

Reti, consorzi e imprese MPMI del settore turismo.

Destinatari

MPMI del settore turismo.

Riserva di performance**Tabella 1 - Quadro di riferimento dell'efficacia dell'attuazione della Sub-Azione**

Tipo di indicatore	Indicatore o fase di attuazione principale	Unità di misura	Target intermedio per il 2018	Target finale (2023)	Fonte di dati
Finanziario	Spesa Certificata alla UE	Euro	2.634.175	7.317.152,46	Domanda di pagamento AdC

Indicatori fisici (output)

Tabella 2 - Indicatori di output comuni e specifici della Sub-Azione

ID	Indicatore	Unità di misura	Valore obiettivo (2023)			Fonte di dati	Periodicità informativa
			U	D	T		
3b-1	IC 1 Numero di imprese che ricevono un sostegno	imprese			19	Monitoraggio	Annuale
3b-2	IC 2 numero di imprese che ricevono sovvenzioni	imprese			19	Monitoraggio	Annuale
3b-4	IC 6 Investimenti privati combinati al sostegno pubblico alle imprese (sovvenzioni)	Euro			3.000.000,00	Monitoraggio	Annuale
3b-5	IC 8 Crescita dell'occupazione nelle imprese che ricevono un sostegno	Equiv. tempo pieno	476	115	15	Monitoraggio	Annuale

Categorie di operazione

Tabella 3 - Dimensione 1 - Settore di intervento

Codice	Importo FESR (Euro)
064 Processi di ricerca e innovazione nelle PMI (compresi i sistemi di buoni, il processo, la progettazione, il servizio e l'innovazione sociale)	3.658.576,23
Totale	3.658.576,23

Tabella 4 - Dimensione 2 - Forma di finanziamento

Codice	Importo FESR (Euro)
01 Sovvenzione a fondo perduto	3.658.576,23
Totale	3.658.576,23

Tabella 5- Dimensione 3 - Tipo di territorio

Codice	Importo FESR (Euro)
01 Grandi aree urbane (densamente popolate > 50000 abitanti)	1.615.867,75
02 Piccole aree urbane (mediamente popolate > 5000 abitanti)	923.353,00
03 Aree rurali (scarsamente popolate)	461.676,50
04 Macro area di cooperazione regionale	657.678,98
Totale	3.658.576,23

Tabella 6- Dimensione 4 – Meccanismi territoriali di attuazione

Codice	Importo FESR (Euro)
07 Non pertinente	3.658.576,23
Totale	3.658.576,23

AZIONE (codice e titolo AP)

3.4.3 - Creazioni di occasione di incontro fra imprenditori italiani ed esteri finalizzati ad attrarre investimenti ed a promuovere accordi commerciali ed altre iniziative attive di informazione e promozione rivolte a potenziali investitori esteri

A – QUADRO PROGRAMMATICO DI RIFERIMENTO

Asse prioritario	Obiettivo tematico	Priorità d'investimento	Obiettivo Specifico / RA
3. Promuovere la competitività delle PMI	03. Promuovere la competitività delle PMI	(3b) Sviluppando e realizzando nuovi modelli di attività per le PMI, particolare per l'internazionalizzazione	RA 3.3 Consolidamento, modernizzazione e diversificazione dei sistemi produttivi territoriali

B-IDENTIFICAZIONE E CONTENUTO TECNICO DELL'AZIONE**B.1. Descrizione dell'Azione**

3.4.3. Internazionalizzazione del Sistema produttivo regionale: attrazione investimenti

Responsabili

Ruolo / Funzione	Riferimenti
Responsabile di Azione (RdA)	Direzione Generale Della Giunta Regionale – Settore Politiche ed Iniziative Regionali per l'Attrazione degli Investimenti
Responsabile di gestione (RdG)	Direzione Generale Della Giunta Regionale – Settore Politiche ed Iniziative Regionali per l'Attrazione degli Investimenti
Responsabile di controllo	Controllore esterno
Responsabile di pagamento(RdP)	Direzione Generale Della Giunta Regionale – Settore Politiche ed Iniziative Regionali per l'Attrazione degli Investimenti

Beneficiari

Regione Toscana, Irpet, Sviluppo Toscana, Enti e Agenzie locali.

Destinatari

Imprese.

Riserva di performance

Tabella 1 - Quadro di riferimento dell'efficacia dell'attuazione dell'Azione

Tipo di indicatore	Indicatore o fase di attuazione principale	Unità di misura	Target intermedio per il 2018	Target finale (2023)	Fonte di dati
Finanziario	Spesa Certificata alla UE	Euro	1.712.214	3.804.919,28	Domanda di pagamento AdC

Indicatori fisici (output)

Tabella 2 - Indicatori di output comuni e specifici dell'Azione

ID	Indicatore	Unità di misura	Valore obiettivo (2023)			Fonte di dati	Periodicità informativa
			U	D	T		
3b-1	IC 1 Numero di imprese che ricevono un sostegno	imprese			139	Monitoraggio	Annuale
3b-3	IC 4 Numero di imprese che ricevono un sostegno non finanziario	imprese			139	Monitoraggio	Annuale

Categorie di operazione

Tabella 3 - Dimensione 1 - Settore di intervento

Codice	Importo FESR (Euro)
066 Servizi avanzati di sostegno alle PMI e a gruppi di PMI (compresi i servizi di gestione, marketing e progettazione)	1.902.459,64
Totale	1.902.459,64

Tabella 4 - Dimensione 2 - Forma di finanziamento

Codice	Importo FESR (Euro)
01 Sovvenzione a fondo perduto	1.902.459,64
Totale	1.902.459,64

Tabella 5 - Dimensione 3 - Tipo di territorio

Codice	Importo FESR (Euro)
07 Non pertinente	1.902.459,64
Totale	1.902.459,64

Tabella 6 - Dimensione 4 - Meccanismi territoriali di attuazione

Codice	Importo FESR (Euro)
07 Non pertinente	1.902.459,64
Totale	1.902.459,64

AZIONE (codice e titolo AP)

3.5.1 - Interventi di supporto alla nascita di nuove imprese sia attraverso incentivi diretti, sia attraverso l'offerta di servizi, sia attraverso interventi di micro-finanza

A – QUADRO PROGRAMMATICO DI RIFERIMENTO

Asse prioritario	Obiettivo tematico	Priorità d'investimento	Obiettivo Specifico / RA
3. Promuovere la competitività delle PMI	03. Promuovere la competitività delle PMI	(a) Promuovendo l'imprenditorialità, in particolare facilitando lo sfruttamento economico di nuove idee e promuovendo la creazione di nuove aziende, anche attraverso incubatori di imprese	RA 3.5 Nascita e consolidamento delle Micro, Piccole e Medie Imprese

B – IDENTIFICAZIONE E CONTENUTO TECNICO DELL'AZIONE

B.1. Descrizione dell'Azione (Codice e titolo DAR)

Aiuti alla creazione di imprese (MPMI manifatturiero, commercio, turismo, cultura e terziario) [Fondo rotativo]

B.1.1. Descrizione dell'Azione

3.5.1 – Aiuti alla creazione di imprese (MPMI manifatturiero, commercio, turismo, cultura e terziario) [Fondo rotativo]

Responsabili

Ruolo / Funzione	Riferimenti
Responsabile di Azione (RdA)	Direzione Attività Produttive - Settore Politiche di sostegno alle imprese
Responsabile di gestione (RdG)	Fidi Toscana (RTI Toscana Muove)
Responsabile di controllo e pagamento (RdCP)	Fidi Toscana (RTI Toscana Muove)

Beneficiari

Organismo che attua lo strumento finanziario.

Destinatari

Micro e piccole imprese costituite nel corso dei 24 mesi precedenti alla data di presentazione della domanda di accesso ai finanziamenti.

Riserva di performance

Tabella 1 - Quadro di riferimento dell'efficacia dell'attuazione della Sub-Azione

Tipo di indicatore	Indicatore o fase di attuazione principale	Unità di misura	Target intermedio per il 2018	Target finale (2023)	Fonte di dati
Finanziario	Spesa Certificata alla UE	Euro	11.187.242,80	29.853.982,03	Domanda di pagamento AdC
Output	IC3 Numero d'impresе beneficiarie di un sostegno finanziario diverso dalla sovvenzioni	Imprese	477	1.194	Monitoraggio

Indicatori fisici (output)

Tabella 2 - Indicatori di output comuni e specifici della Sub-Azione

ID	Indicatore	Unità di misura	Valore obiettivo (2023)			Fonte di dati	Periodicità informativa
			U	D	T		
3a-1	IC 1 Numero di imprese che ricevono un sostegno	imprese			1.194	Monitoraggio	Annuale
3a-2	IC 3 numero di imprese che ricevono un sostegno finanziario diverso dalle sovvenzioni	imprese			1.194	Monitoraggio	Annuale
3a-3	IC 5 Numero di nuove imprese che ricevono un sostegno	imprese			1.194	Monitoraggio	Annuale
3a-4	IC 7 Investimenti privati combinati al sostegno pubblico alle imprese (non sovvenzioni)	Euro			29.853.981,00	Monitoraggio	Annuale
3a-5	IC 8 Crescita dell'occupazione nelle imprese che ricevono un sostegno	Equiv. tempo pieno	1.878	1.000	2.878	Monitoraggio	Annuale

Categorie di operazione

Tabella 3 - Dimensione 1 - Settore di intervento

Codice	Importo FESR (Euro)
067 Sviluppo dell'attività delle PMI, sostegno all'imprenditorialità e all'incubazione (compreso il sostegno a spin off e spin out)	14.926.991,00
Totale	14.926.991,00

Tabella 4 - Dimensione 2 - Forma di finanziamento

Codice	Importo FESR (Euro)
04 Sostegno mediante strumenti finanziari: prestito o equivalente	14.926.991,00
Totale	14.926.991,00

Tabella 5 - Dimensione 3 - Tipo di territorio

Codice	Importo FESR (Euro)
01 Grandi aree urbane (densamente popolate > 50 000 abitanti)	10.026.597,88
02 Piccole aree urbane (mediamente popolate > 5 000 abitanti)	4.465.335,10
03 Aree rurali (scarsamente popolate)	435.058,03
Totale	14.926.991,00

Tabella 6 - Dimensione 4 – Meccanismi territoriali di attuazione

Codice	Importo FESR (Euro)
07 Non pertinente	14.926.991,00
Totale	14.926.991,00

ASSE 4. SOSTENERE LA TRANSIZIONE VERSO UN'ECONOMIA A BASSA EMISSIONE DI CARBONIO IN TUTTI I SETTORI

AZIONE (codice e titolo AP)
4.1.1 – Promozione dell'eco-efficienza e riduzione di consumi di energia primaria negli edifici e strutture pubbliche: interventi di ristrutturazione di singoli edifici o complessi di edifici, installazione di sistemi intelligenti di telecontrollo, regolazione, gestione, monitoraggio e ottimizzazione dei consumi energetici (<i>smart buildings</i>) e delle emissioni inquinanti anche attraverso l'utilizzo di mix tecnologici

A–QUADRO PROGRAMMATICO DI RIFERIMENTO

Asse prioritario	Obiettivo tematico	Priorità d'investimento	Obiettivo Specifico / RA
Asse 4. Sostenere la transizione verso un'economia a bassa emissione di carbonio in tutti i settori	04. Sostenere la transizione verso un'economia a bassa emissione di carbonio in tutti i settori	(4c) Sostenendo l'efficienza energetica, la gestione intelligente dell'energia e l'uso dell'energia rinnovabile nelle infrastrutture pubbliche, compresi gli edifici pubblici, e nel settore dell'edilizia abitativa	RA 4.1 Riduzione dei consumi energetici negli edifici e nelle strutture pubbliche o ad uso pubblico, residenziali e non residenziali e integrazione di fonti rinnovabili

B–IDENTIFICAZIONE E CONTENUTO TECNICO DELL'AZIONE

B.1. Descrizione dell'Azione (Codice e titolo DAR)

4.1.1. Interventi di efficientamento energetico degli edifici pubblici e strutture pubbliche ed integrazione con fonti rinnovabili

Responsabili

Ruolo / Funzione	Riferimenti
Responsabile di Azione (RdA)	Direzione Ambiente ed Energia - Settore Servizi Pubblici Locali, Energia e Inquinamenti
Responsabile di gestione (RdG)	Sviluppo Toscana SpA
Responsabile di controllo e pagamento (RdCP)	Sviluppo Toscana SpA

Beneficiari

Amministrazioni pubbliche centrali, Uffici locali di Amministrazioni pubbliche, Enti locali, Aziende Sanitarie locali e Aziende Ospedaliere.

Destinatari

Amministrazioni pubbliche e Cittadini.

Riserva di performance

Tabella 1 - Quadro di riferimento dell'efficacia dell'attuazione dell'Azione

Tipo di indicatore	Indicatore o fase di attuazione principale	Unità di misura	Target intermedio per il 2018	Target finale (2023)	Fonte di dati
Finanziario	Spesa Certificata alla UE	Euro	0,00	31.975.539,40	Domanda di pagamento AdC

Indicatori fisici (output)

Tabella 2 - Indicatori di output comuni e specifici dell'Azione

ID	Indicatore	Unità di misura	Valore obiettivo (2023)			Fonte di dati	Periodicità informativa
			U	D	T		
4c-1	IC 32 Diminuzione del consumo annuale di energia primaria degli edifici pubblici	kWh/anno			10.000.000	Monitoraggio	Annuale
4c-5	IC 30 Capacità addizionale di produzione di energia da fonti rinnovabili	Mw			6,2	Monitoraggio	Annuale
4c-4	IC 34 Riduzione delle emissioni dei gas a effetto serra	Tonn.equiv. CO2			3.000	Monitoraggio	Annuale

Categorie di operazione

Tabella 3 - Dimensione 1 - Settore di intervento

Codice	Importo FESR (Euro)
013 Rinnovo di infrastrutture pubbliche sul piano dell'efficienza energetica, progetti dimostrativi e misure di sostegno	15.987.769,70
Totale	15.987.769,70

Tabella 4 - Dimensione 2 - Forma di finanziamento

Codice	Importo FESR (Euro)
01 Sovvenzione a fondo perduto	12.790.215,76
04 Sostegno mediante strumenti finanziari: prestito o equivalente	1.598.776,97
05 Sostegno mediante strumenti finanziari: garanzia o equivalente	1.598.776,97
Totale	15.987.769,70

Tabella 5 - Dimensione 3 - Tipo di territorio

Codice	Importo FESR (Euro)
01 Grandi aree urbane (densamente popolate > 50000 abitanti)	7.993.884,84

02 Piccole aree urbane (mediamente popolate > 5000 abitanti)	3.996.942,43
03 Aree rurali (scarsamente popolate)	3.996.942,43
Totale	15.987.769,70

Tabella 6- Dimensione 4 – Meccanismi territoriali di attuazione

Codice	Importo FESR (Euro)
07 Non pertinente	15.987.769,70
Totale	15.987.769,70

AZIONE (codice e titolo AP)

4.2.1 – Incentivi finalizzati alla riduzione dei consumi energetici e delle emissioni di gas climalteranti delle imprese e delle aree produttive compresa l'installazione di impianti di produzione di energia da fonte rinnovabile per l'autoconsumo, dando priorità alle tecnologie ad alta efficienza

A–QUADRO PROGRAMMATICO DI RIFERIMENTO

Asse prioritario	Obiettivo tematico	Priorità d'investimento	Obiettivo Specifico / RA
Asse 4. Sostenere la transizione verso un'economia a bassa emissione di carbonio in tutti i settori	04. Sostenere la transizione verso un'economia a bassa emissione di carbonio in tutti i settori	(4b) promuovendo l'efficienza energetica e l'uso dell'energia rinnovabile nelle imprese	RA 4.2 Riduzione dei consumi energetici e delle emissioni nelle imprese e integrazione di fonti rinnovabili

B –IDENTIFICAZIONE E CONTENUTO TECNICO DELL’AZIONE

B.1. Descrizione dell’Azione (Codice e titolo DAR)

L’Azione si articola nelle seguenti tre Sub-Azioni:

4.2.1. Sub-Azione a1) – Aiuti per l’efficientamento energetico degli immobili e dei processi produttivi delle imprese - Interventi di efficientamento energetico negli immobili sede delle imprese

4.2.1. Sub-Azione a2) – Aiuti per l’efficientamento energetico degli immobili e dei processi produttivi delle imprese - Interventi di efficientamento energetico dei processi produttivi

4.2.1. Sub-Azione b) – Sostegno ad investimenti produttivi di miglioramento ambientale ed abbattimento di emissioni di CO2 nell’ambito di progetti di riconversione e riqualificazione produttiva del Polo siderurgico di Piombino

B.1.1. Descrizione della Sub-Azione

4.2.1.a1) – Aiuti per l’efficientamento energetico degli immobili e dei processi produttivi delle imprese - Interventi di efficientamento energetico negli immobili sede delle imprese

Responsabili

Ruolo / Funzione	Riferimenti
Responsabile di Azione (RdA)	Direzione Ambiente ed Energia - Settore Servizi Pubblici Locali, Energia e Inquinamenti
Responsabile di gestione (RdG)	Sviluppo Toscana SpA
Responsabile di controllo e pagamento (RdCP)	Sviluppo Toscana SpA

Beneficiari

Micro, Piccole e Medie Imprese e Grandi Imprese in forma singola o associata. Organismo che attua lo strumento finanziario.

Destinatari

Micro, Piccole e Medie Imprese e Grandi Imprese, Cittadini.

Riserva di performance

Tabella 1 - Quadro di riferimento dell'efficacia dell'attuazione della Sub-Azione

Tipo di indicatore	Indicatore o fase di attuazione principale	Unità di misura	Target intermedio per il 2018	Target finale (2023)	Fonte di dati
Finanziario	Spesa Certificata alla UE	Euro	4.500.000	31.975.539,40	Domanda di pagamento AdC

Indicatori fisici (output)

Tabella 2 - Indicatori di output comuni e specifici della Sub-Azione

ID	Indicatore	Unità di misura	Valore obiettivo (2023)			Fonte di dati	Periodicità informativa
			U	D	T		
4b-1	IC1 Numero d'impresе che ricevono un sostegno	impresе			100	Monitoraggio	Annuale
4b-2	IC 2 numero di impresе che ricevono sovvenzioni	impresе			100	Monitoraggio	Annuale
4b-3	IS Diminuzione del consumo annuale di energia primaria delle attività produttive	Tep			1.750	Monitoraggio	Annuale
4b-4	IC34 Diminuzione annuale stimata dei gas ad effetto serra	Teq CO2			2.500	Monitoraggio	Annuale
4b-5	IC 3 numero di impresе che ricevono un sostegno finanziario diverso dalle sovvenzioni	impresе			25	Monitoraggio	Annuale

Categorie di operazione

Tabella 3 - Dimensione 1 - Settore di intervento

Codice	Importo FESR (Euro)
068 Efficienza energetica e progetti dimostrativi nelle PMI e misure di sostegno	12.790.215,76
070 Promozione dell'efficienza energetica nelle grandi impresе	3.197.553,94
Totale	15.987.769,70

Tabella 4 - Dimensione 2 - Forma di finanziamento

Codice	Importo FESR (Euro)
01 Sovvenzione a fondo perduto	12.790.215,76
04 Sostegno mediante strumenti finanziari: prestito o equivalente	1.598.776,97
05 Sostegno mediante strumenti finanziari: garanzia o equivalente	1.598.776,97
Totale	15.987.769,70

Tabella 5- Dimensione 3 - Tipo di territorio

Codice	Importo FESR (Euro)
01 Grandi aree urbane (densamente popolate > 50 000 abitanti)	7.993.884,84
02 Piccole aree urbane (mediamente popolate > 5 000 abitanti)	3.996.942,43
03 Aree rurali (scarsamente popolate)	3.996.942,43
Totale	15.987.769,70

Tabella 6- Dimensione 4 – Meccanismi territoriali di attuazione

Codice	Importo FESR (Euro)
07 Non pertinente	15.987.769,70
Totale	15.987.769,70

B.1.2. Descrizione della Sub-Azione

4.2.1.a2) – Aiuti per l'efficiamento energetico degli immobili e dei processi produttivi delle imprese - Interventi di efficientamento energetico dei processi produttivi

Responsabili

Ruolo / Funzione	Riferimenti
Responsabile di Azione (RdA)	Direzione Ambiente ed Energia - Settore Servizi Pubblici Locali, Energia e Inquinamenti
Responsabile di gestione (RdG)	Sviluppo Toscana SpA
Responsabile di controllo e pagamento (RdCP)	Sviluppo Toscana SpA

Beneficiari

Micro, Piccole e Medie Imprese e Grandi Imprese in forma singola o associata. Organismo che attua lo strumento finanziario.

Destinatari

Micro, Piccole e Medie Imprese e Grandi Imprese, Cittadini.

Riserva di performance

Tabella 1 - Quadro di riferimento dell'efficacia dell'attuazione della Sub-Azione

Tipo di indicatore	Indicatore o fase di attuazione principale	Unità di misura	Target intermedio per il 2018	Target finale (2023)	Fonte di dati
Finanziario	Spesa Certificata alla UE	Euro	2.500.000	4.000.000,00	Domanda di pagamento AdC

Indicatori fisici (output)

Tabella 2 - Indicatori di output comuni e specifici della Sub-Azione

ID	Indicatore	Unità di misura	Valore obiettivo (2023)			Fonte di dati	Periodicità informativa
			U	D	T		
4b-1	IC1 Numero d'impresе che ricevono un sostegno	impresе			100	Monitoraggio	Annuale
4b-2	IC 2 Numero di impresе che ricevono sovvenzioni	impresе			100	Monitoraggio	Annuale
4b-3	IS Diminuzione del consumo annuale di energia primaria delle attività produttive	Tep			1.750	Monitoraggio	Annuale
4b-4	IC34 Diminuzione annuale stimata dei gas ad effetto serra	Teq CO2			2.500	Monitoraggio	Annuale
4b-5	IC 3 Numero di impresе che ricevono un sostegno finanziario diverso dalle sovvenzioni	impresе			25	Monitoraggio	Annuale

Categorie di operazione

Tabella 3 - Dimensione 1 - Settore di intervento

Codice	Importo FESR (Euro)
068 Efficienza energetica e progetti dimostrativi nelle PMI e misure di sostegno	1.750.000,00
070 Promozione dell'efficienza energetica nelle grandi impresе	250.000,00
Totale	2.000.000,00

Tabella 4 - Dimensione 2 - Forma di finanziamento

Codice	Importo FESR (Euro)
01 Sovvenzione a fondo perduto	2.000.000,00
Totale	2.000.000,00

Tabella 5- Dimensione 3 - Tipo di territorio

Codice	Importo FESR (Euro)
01 Grandi aree urbane (densamente popolate > 50000 abitanti)	800.000,00
02 Piccole aree urbane (mediamente popolate > 5000 abitanti)	600.000,00
03 Aree rurali (scarsamente popolate)	600.000,00
Totale	2.000.000,00

Tabella 6- Dimensione 4 – Meccanismi territoriali di attuazione

Codice	Importo FESR (Euro)
07 Non pertinente	2.000.000,00
Totale	2.000.000,00

B.1.3. Descrizione della Sub-Azione

4.2.1. b) – Sostegno ad investimenti produttivi di miglioramento ambientale ed abbattimento di emissioni di CO2 nell'ambito di progetti di riconversione e riqualificazione produttiva del Polo siderurgico di Piombino

Responsabili

Ruolo / Funzione	Riferimenti
Responsabile di Azione (RdA)	Direzione Ambiente ed Energia - Settore Servizi Pubblici Locali, Energia e Inquinamenti
Responsabile di gestione (RdG)	Sviluppo Toscana SpA
Responsabile di controllo e pagamento (RdCP)	Sviluppo Toscana SpA

Beneficiari

Grande Impresa.

Destinatari

Popolazione.

Riserva di performance**Tabella 1 - Quadro di riferimento dell'efficacia dell'attuazione della Sub-Azione**

Tipo di indicatore	Indicatore o fase di attuazione principale	Unità di misura	Target intermedio per il 2018	Target finale (2023)	Fonte di dati
Finanziario	Spesa Certificata alla UE	Euro	11.000.000,00	29.479.306,79	Domanda di pagamento AdC

Indicatori fisici (output)

Tabella 2 - Indicatori di output comuni e specifici della Sub-Azione

ID	Indicatore	Unità di misura	Valore obiettivo (2023)			Fonte di dati	Periodicità informativa
			U	D	T		
4b-1	IC1 Numero d'impresе che ricevono un sostegno	impresе			1	Monitoraggio	Annuale
4b-2	IC 2 Numero di impresе che ricevono sovvenzioni	impresе			1	Monitoraggio	Annuale
4b-4	IC34 Diminuzione annuale stimata dei gas ad effetto serra	Teq CO2			850.000	Monitoraggio	Annuale

Categorie di operazione

Tabella 3 - Dimensione 1 - Settore di intervento

Codice	Importo FESR (Euro)
070 Promozione dell'efficienza energetica nelle grandi impresе	14.739.653,40
Totale	14.739.653,40

Tabella 4 - Dimensione 2 - Forma di finanziamento

Codice	Importo FESR (Euro)
01 Sovvenzione a fondo perduto	14.739.653,40
Totale	14.739.653,40

Tabella 5 - Dimensione 3 - Tipo di territorio

Codice	Importo FESR (Euro)
01 Grandi aree urbane (densamente popolate > 50000 abitanti)	14.739.653,40
Totale	14.739.653,40

Tabella 6 - Dimensione 4 - Meccanismi territoriali di attuazione

Codice	Importo FESR (Euro)
07 Non pertinente	14.739.653,40
Totale	14.739.653,40

AZIONE (codice e titolo AP)**4.6.1 – Realizzazione di infrastrutture e nodi di interscambio finalizzati all'incremento della mobilità collettiva e alla distribuzione ecocompatibile delle merci e relativi sistemi di trasporto****A–QUADRO PROGRAMMATICO DI RIFERIMENTO**

Asse prioritario	Obiettivo tematico	Priorità d'investimento	Obiettivo Specifico / RA
Asse 4. Sostenere la transizione verso un'economia a bassa emissione di carbonio in tutti i settori	04. Sostenere la transizione verso un'economia a bassa emissione di carbonio in tutti i settori	(4e) Promuovendo strategie per basse emissioni di carbonio per tutti i tipi di territori, in particolare per le aree urbane, inclusa la promozione della mobilità urbana multimodale sostenibile e di pertinenti misure di adattamento e mitigazione	RA 4.6 Aumento della mobilità sostenibile nelle aree urbane

B – IDENTIFICAZIONE E CONTENUTO TECNICO DELL'AZIONE**B.1. Descrizione dell'Azione (codice e titolo DAR)**

L'Azione si articola nelle seguenti due Sub-Azioni:

4.6.1. Sub-Azione a) – Interventi per il miglioramento della mobilità collettiva nella Piana Fiorentina. Estensione della Tramvia

4.6.1. Sub-Azione b) – Sostegno ad interventi di mobilità urbana sostenibile: azioni integrate per la mobilità

B.1.1. Descrizione della Sub-Azione**4.6.1.a) – Interventi per il miglioramento della mobilità collettiva nella Piana Fiorentina****Responsabili**

Ruolo / Funzione	Riferimenti
Responsabile di Azione (RdA)	Direzione Politiche Mobilità, Infrastrutture e Trasporto Pubblico Locale
Responsabile di gestione (RdG)	Direzione Politiche Mobilità, Infrastrutture e Trasporto Pubblico Locale
Responsabile di controllo e pagamento (RdCP)	Sviluppo Toscana SpA

Beneficiari

Enti locali, Regione Toscana.

Destinatari

Popolazione, Società (gestori di servizi di trasporto pubblico), Enti locali.

Riserva di performance

Tabella 1 - Quadro di riferimento dell'efficacia dell'attuazione della Sub-Azione

Tipo di indicatore	Indicatore o fase di attuazione principale	Unità di misura	Target intermedio per il 2018	Target finale (2023)	Fonte di dati
Finanziario	Spesa Certificata alla UE	Euro	0,00	80.000.000,00	Domanda di pagamento AdC
Output	IC 15 – Lunghezza totale delle linee tranviarie e metropolitane nuove o migliorate	Km	0	12	Monitoraggio
Output	Fase di attuazione: Progettazione definitiva	n.	1	1	Monitoraggio

Indicatori fisici (output)

Tabella 2 - Indicatori di output comuni e specifici della Sub-Azione

ID	Indicatore	Unità di misura	Valore obiettivo (2023)			Fonte di dati	Periodicità informativa
			U	D	T		
4e-1	IC 15 - Lunghezza totale delle linee tranviarie e metropolitane nuove o migliorate	Km			12	Monitoraggio	Annuale
4e-2	IC 34 Riduzione delle emissioni dei gas a effetto serra	Tonn. Equiv. CO2			11.775	Monitoraggio	Annuale
4e-3	IS Riduzione delle emissioni di PM10	Tonn. anno			1,5	Monitoraggio	Annuale
4e-4	IS Riduzione delle emissioni di NOx	Tonn. anno			12,75	Monitoraggio	Annuale

Categorie di operazione

Tabella 3 - Dimensione 1 - Settore di intervento

Codice	Importo FESR (Euro)
043 Infrastrutture e promozione di trasporti urbani puliti (compresi gli impianti e il materiale rotabile)	40.000.000
Totale	40.000.000

Tabella 4 - Dimensione 2 - Forma di finanziamento

Codice	Importo FESR (Euro)
01 Sovvenzione a fondo perduto	40.000.000
Totale	40.000.000

Tabella 5- Dimensione 3 - Tipo di territorio

Codice	Importo FESR (Euro)
01 Grandi aree urbane (densamente popolate > 50000 abitanti)	40.000.000
Totale	40.000.000

Tabella 6- Dimensione 4 – Meccanismi territoriali di attuazione

Codice	Importo FESR (Euro)
07 Non pertinente	40.000.000
Totale	40.000.000

B.1.2. Descrizione della Sub-Azione

4.6.1.b) – Sostegno ad interventi di mobilità urbana sostenibile: azioni integrate per la mobilità

Responsabili

Ruolo / Funzione	Riferimenti
Responsabile di Azione (RdA)	Direzione Politiche Mobilità, Infrastrutture e Trasporto Pubblico Locale – Settore Trasporto Pubblico Locale
Responsabile di gestione (RdG)	Sviluppo Toscana SpA
Responsabile di controllo e pagamento (RdCP)	Sviluppo Toscana SpA

Beneficiari

Enti locali, Regione Toscana.

Destinatari

Popolazione, Società, Enti locali.

Riserva di performance**Tabella 1 - Quadro di riferimento dell'efficacia dell'attuazione della Sub-Azione**

Tipo di indicatore	Indicatore o fase di attuazione principale	Unità di misura	Target intermedio per il 2018	Target finale (2023)	Fonte di dati
Finanziario	Spesa Certificata alla UE	Euro	0,00	4.000.000	Domanda di pagamento AdC

Indicatori fisici (output)

Tabella 2 - Indicatori di output comuni e specifici della Sub-Azione

ID	Indicatore	Unità di misura	Valore obiettivo (2023)			Fonte di dati	Periodicità informativa
			U	D	T		
4e-2	IC 34 Riduzione delle emissioni dei gas a effetto serra	Tonn. Equiv. CO2			61	Monitoraggio	Annuale
4e-3	IS Riduzione delle emissioni di PM10	Tonn. anno			0,02	Monitoraggio	Annuale
4e-4	IS Riduzione delle emissioni di NOx	Tonn. anno			0,22	Monitoraggio	Annuale
4e-6	Superficie oggetto di intervento (CUP)	mq			4.000	Monitoraggio	Annuale

Categorie di operazione

Tabella 3 - Dimensione 1 - Settore di intervento

Codice	Importo FESR (Euro)
043 Infrastrutture e promozione di trasporti urbani puliti (compresi gli impianti e il materiale rotabile)	2.000.000,00
Totale	2.000.000,00

Tabella 4 - Dimensione 2 - Forma di finanziamento

Codice	Importo FESR (Euro)
01 Sovvenzione a fondo perduto	2.000.000,00
Totale	2.000.000,00

Tabella 5- Dimensione 3 - Tipo di territorio

Codice	Importo FESR (Euro)
01 Grandi aree urbane (densamente popolate > 50 000 abitanti)	2.000.000,00
Totale	2.000.000,00

Tabella 6- Dimensione 4 – Meccanismi territoriali di attuazione

Codice	Importo FESR (Euro)
07 Non pertinente	2.000.000,00
Totale	2.000.000,00

AZIONE (codice e titolo AP)**4.6.4 – Sviluppo delle infrastrutture necessarie all'utilizzo del mezzo a basso impatto ambientale anche attraverso iniziative di *charginghub*****A–QUADRO PROGRAMMATICO DI RIFERIMENTO**

Asse prioritario	Obiettivo tematico	Priorità d'investimento	Obiettivo Specifico / RA
Asse 4. Sostenere la transizione verso un'economia a bassa emissione di carbonio in tutti i settori	04. Sostenere la transizione verso un'economia a bassa emissione di carbonio in tutti i settori	(4e) Promuovendo strategie per basse emissioni di carbonio per tutti i tipi di territori, in particolare per le aree urbane, inclusa la promozione della mobilità urbana multimodale sostenibile e di pertinenti misure di adattamento e mitigazione	RA 4.6 Aumento della mobilità sostenibile nelle aree urbane

B – IDENTIFICAZIONE E CONTENUTO TECNICO DELL'AZIONE**B.1. Descrizione dell'Azione (Codice e titolo DAR)**

L'Azione si articola nelle seguenti due Sub-Azioni:

4.6.4. Sub-Azione a) – Sostegno ad interventi di mobilità urbana sostenibile: incremento mobilità dolce - piste ciclopedonali (piste ciclopedonali FUA ferroviarie)

4.6.4. Sub-Azione b) – Rete di percorsi ciclopedonali nell'area della Piana Fiorentina (piste ciclabili Piana)

B.1.1. Descrizione della Sub-Azione

4.6.4.a) – Sostegno ad interventi di mobilità urbana sostenibile: incremento mobilità dolce - piste ciclopedonali (Piste ciclopedonali FUA ferroviaria)

Responsabili

Ruolo / Funzione	Riferimenti
Responsabile di Azione (RdA)	Direzione Politiche Mobilità, Infrastrutture e Trasporto Pubblico Locale – Settore Trasporto Pubblico Locale
Responsabile di gestione (RdG)	Sviluppo Toscana SpA
Responsabile di controllo e pagamento (RdCP)	Sviluppo Toscana SpA

Beneficiari

Enti locali e Regione Toscana.

Destinatari

Popolazione, Società, Enti locali.

Riserva di performance

Tabella 1 - Quadro di riferimento dell'efficacia dell'attuazione della Sub-Azione

Tipo di indicatore	Indicatore o fase di attuazione principale	Unità di misura	Target intermedio per il 2018	Target finale (2023)	Fonte di dati
Finanziario	Spesa Certificata alla UE	Euro	1.600.000,00	8.000.000,00	Domanda di pagamento AdC
Output	IS Estensione in lunghezza (CUP) (Piste ciclabili)	Km	3,2	16	Monitoraggio

Indicatori fisici (output)

Tabella 2 - Indicatori di output comuni e specifici della Sub-Azione

ID	Indicatore	Unità di misura	Valore obiettivo (2023)			Fonte di dati	Periodicità informativa
			U	D	T		
4e-7	IS Estensione in lunghezza (CUP) (piste ciclabili)	Km			16	Monitoraggio	Annuale
4e-2	IC 34 Riduzione delle emissioni dei gas a effetto serra	Tonn. Equiv. CO2			109	Monitoraggio	Annuale
4e-3	IS Riduzione delle emissioni di PM10	Tonn. anno			0,07	Monitoraggio	Annuale
4e-4	IS Riduzione delle emissioni di NOx	Tonn. anno			1,08	Monitoraggio	Annuale

Categorie di operazione

Tabella 3 - Dimensione 1 - Settore di intervento

Codice	Importo FESR (Euro)
090 Piste ciclabili e percorsi pedonali	4.000.000,00
Totale	4.000.000,00

Tabella 4 - Dimensione 2 - Forma di finanziamento

Codice	Importo FESR (Euro)
01 Sovvenzione a fondo perduto	4.000.000,00
Totale	4.000.000,00

Tabella 5- Dimensione 3 - Tipo di territorio

Codice	Importo FESR (Euro)
01 Grandi aree urbane (densamente popolate > 50000 abitanti)	4.000.000,00
Totale	4.000.000,00

Tabella 6- Dimensione 4 – Meccanismi territoriali di attuazione

Codice	Importo FESR (Euro)
07 Non pertinente	4.000.000,00
Totale	4.000.000,00

B.1.2. Descrizione della Sub-Azione

4.6.4.b) – Rete di percorsi ciclopedonali nell'area della Piana Fiorentina (piste ciclabili Piana)

Responsabili

Ruolo / Funzione	Riferimenti
Responsabile di Azione (RdA)	Direzione Urbanistica e politiche abitative -Settore Pianificazione del Territorio
Responsabile di gestione (RdG)	Sviluppo Toscana SpA
Responsabile di controllo e pagamento (RdCP)	Sviluppo Toscana SpA

Beneficiari

Comuni e EELL interessati territorialmente.

Destinatari

Popolazione.

Riserva di performance**Tabella 1 - Quadro di riferimento dell'efficacia dell'attuazione della Sub-Azione**

Tipo di indicatore	Indicatore o fase di attuazione principale	Unità di misura	Target intermedio per il 2018	Target finale (2023)	Fonte di dati
Finanziario	Spesa Certificata alla UE	Euro	1.750.000,00	7.256.822,41	Domanda di pagamento AdC
Output	IS Estensione in lunghezza (CUP) (Piste ciclabili)	Km	3,5	14	Monitoraggio

Indicatori fisici (output)

Tabella 2 - Indicatori di output comuni e specifici della Sub-Azione

ID	Indicatore	Unità di misura	Valore obiettivo (2023)			Fonte di dati	Periodicità informativa
			U	D	T		
4e-7	IS Estensione in lunghezza (CUP) (piste ciclabili)	Km			14	Monitoraggio	Annuale
4e-2	IC 34 Riduzione delle emissioni dei gas a effetto serra	Tonn. Equiv. CO2			92,80	Monitoraggio	Annuale
4e-3	IS Riduzione delle emissioni di PM10	Tonn. anno			0,06	Monitoraggio	Annuale
4e-4	IS Riduzione delle emissioni di NOx	Tonn. anno			0,95	Monitoraggio	Annuale

Categorie di operazione

Tabella 3 - Dimensione 1 - Settore di intervento

Codice	Importo FESR (Euro)
090 Piste ciclabili e percorsi pedonali	3.628.411,20
Totale	3.628.411,20

Tabella 4 - Dimensione 2 - Forma di finanziamento

Codice	Importo FESR (Euro)
01 Sovvenzione a fondo perduto	3.628.411,20
Totale	3.628.411,20

Tabella 5- Dimensione 3 - Tipo di territorio

Codice	Importo FESR (Euro)
01 Grandi aree urbane (densamente popolate > 50000 abitanti)	3.628.411,20
Totale	3.628.411,20

Tabella 6- Dimensione 4 – Meccanismi territoriali di attuazione

Codice	Importo FESR (Euro)
07 Non pertinente	3.628.411,20
Totale	3.628.411,20

ASSE 5. PRESERVARE E TUTELARE L'AMBIENTE E PROMUOVERE L'USO EFFICIENTE DELLE RISORSE

AZIONE (codice e titolo AP)
6.7.1 - Interventi per la tutela, la valorizzazione e la messa in rete del patrimonio culturale, materiale e immateriale, nelle aree di attrazione di rilevanza strategica da consolidare e promuovere processi di sviluppo

A-QUADRO PROGRAMMATICO DI RIFERIMENTO

Asse prioritario	Obiettivo tematico	Priorità d'investimento	Obiettivo Specifico / RA
Asse 5. Preservare e tutelare l'ambiente e promuovere l'uso efficiente delle risorse	06. Preservare e tutelare l'ambiente e promuovere l'uso efficiente delle risorse	(6c) Conservando, proteggendo, promuovendo e sviluppando il patrimonio naturale e culturale	RA 6.7 Miglioramento delle condizioni e degli standard di offerta e fruizione del patrimonio culturale, nelle aree di attrazione

B-IDENTIFICAZIONE E CONTENUTO TECNICO DELL'AZIONE

B.1. Descrizione dell'Azione (Codice e titolo DAR)

6.7.1. Promozione e valorizzazione della rete dei grandi attrattori culturali museali

Responsabili

Ruolo / Funzione	Riferimenti
Responsabile di Azione (RdA)	Direzione Cultura e Ricerca - Settore Patrimonio culturale, Siti Unesco, Arte contemporanea, Memoria
Responsabile di gestione (RdG)	Sviluppo Toscana SpA
Responsabile di controllo e pagamento (RdCP)	Sviluppo Toscana SpA

Beneficiari

Enti locali; Associazioni, Fondazioni e Società costituite e partecipate da/fra enti locali territoriali; Enti Parco; Enti religiosi e morali; Stato, Regione Toscana ed altri Enti pubblici.

Destinatari

I destinatari sono: i soggetti proprietari dei beni oggetto di intervento o a cui è stata riconosciuta la disponibilità degli stessi ai sensi dell'art. 112 del Codice dei beni Culturali e del Paesaggio (D. Lgs. 42/2004); i cittadini.

Riserva di performance

Tabella 1 - Quadro di riferimento dell'efficacia dell'attuazione dell'Azione

Tipo di indicatore	Indicatore o fase di attuazione principale	Unità di misura	Target intermedio per il 2018	Target finale (2023)	Fonte di dati
Finanziario	Spesa Certificata alla UE	Euro	5.289.974,72	26.717.044,00	Domanda di pagamento AdC
Output	Superficie oggetto di intervento	Mq	1.700	10.800	Monitoraggio

Indicatori fisici (output)

Tabella 2 - Indicatori di output comuni e specifici dell'Azione

ID	Indicatore	Unità di misura	Valore obiettivo (2023)			Fonte di dati	Periodicità informativa
			U	D	T		
4e-6	IS Superficie oggetto di intervento (CUP)	mq			10.800	Monitoraggio	Annuale
6c-3	IC 9 Crescita del numero atteso di visite a siti del patrimonio naturale e culturale e a luoghi di attrazione che ricevono un sostegno	visite/anno			20.850	Monitoraggio	Annuale

Categorie di operazione

Tabella 3 - Dimensione 1 - Settore di intervento

Codice	Importo FESR (Euro)
094 Protezione, sviluppo e promozione del patrimonio culturale pubblico	13.358.522,00
Totale	13.358.522,00

Tabella 4 - Dimensione 2 - Forma di finanziamento

Codice	Importo FESR (Euro)
01 Sovvenzione a fondo perduto	13.358.522,00
Totale	13.358.522,00

Tabella 5 - Dimensione 3 - Tipo di territorio

Codice	Importo FESR (Euro)
01 Grandi aree urbane (densamente popolate > 50000 abitanti)	10.300.000,00
02 Piccole aree urbane (mediamente popolate > 5000 abitanti)	3.058.522,00
Totale	13.358.522,00

Tabella 6- Dimensione 4 – Meccanismi territoriali di attuazione

Codice	Importo FESR (Euro)
07 Non pertinente	13.358.522,00
Totale	13.358.522,00

AZIONE (codice e titolo AP)

6.7.2 - Sostegno alla diffusione della conoscenza e alla fruizione del patrimonio culturale, materiale e immateriale, attraverso la creazione di servizi e/o sistemi innovativi e l'utilizzo di tecnologie avanzate

A-QUADRO PROGRAMMATICO DI RIFERIMENTO

Asse prioritario	Obiettivo tematico	Priorità d'investimento	Obiettivo Specifico / RA
Asse 5. Preservare e tutelare l'ambiente e promuovere l'uso efficiente delle risorse	06. Preservare e tutelare l'ambiente e promuovere l'uso efficiente delle risorse	(6c) Conservando, proteggendo, promuovendo e sviluppando il patrimonio naturale e culturale	RA 6.7 Miglioramento delle condizioni e degli standard di offerta e fruizione del patrimonio culturale, nelle aree di attrazione

B-IDENTIFICAZIONE E CONTENUTO TECNICO DELL'AZIONE**B.1. Descrizione dell'Azione (Codice e titolo DAR)**

6.7.2. Qualificazione dei servizi a supporto della fruizione del patrimonio culturale

Responsabili

Ruolo / Funzione	Riferimenti
Responsabile di Azione (RdA)	Direzione Cultura e Ricerca - Settore Patrimonio culturale, Siti Unesco, Arte contemporanea, Memoria
Responsabile di gestione (RdG)	Direzione Cultura e Ricerca - Settore Patrimonio culturale, Siti Unesco, Arte contemporanea, Memoria
Responsabile di Controllo (RdCP)	Sviluppo Toscana SpA

Beneficiari

La Regione Toscana assume direttamente la titolarità di questa Azione per la realizzazione di interventi trasversali che coinvolgono le cinque tematiche individuate dall'Azione 6.7.1 beneficiando direttamente dei finanziamenti.

Destinatari

Cittadini e visitatori dei musei.

Riserva di performance

Tabella 1 - Quadro di riferimento dell'efficacia dell'attuazione dell'Azione

Tipo di indicatore	Indicatore o fase di attuazione principale	Unità di misura	Target intermedio per il 2018	Target finale (2023)	Fonte di dati
Finanziario	Spesa Certificata alla UE	Euro	594.000,00	3.000.000,00	Domanda di pagamento AdC

Indicatori fisici (output)

Tabella 2 - Indicatori di output comuni e specifici dell'Azione

ID	Indicatore	Unità di misura	Valore obiettivo (2023)			Fonte di dati	Periodicità informativa
			U	D	T		
6c-2	Numero di servizi attivati (Progettazione e realizzazione di servizi - CUP)	numero			5	Monitoraggio	Annuale

Categorie di operazione

Tabella 3 - Dimensione 1 - Settore di intervento

Codice	Importo FESR (Euro)
095 Sviluppo e promozione di servizi culturali pubblici	1.500.000,00
Totale	1.500.000,00

Tabella 4 - Dimensione 2 - Forma di finanziamento

Codice	Importo FESR (Euro)
01 Sovvenzione a fondo perduto	1.500.000,00
Totale	1.500.000,00

Tabella 5- Dimensione 3 - Tipo di territorio

Codice	Importo FESR (Euro)
01 Grandi aree urbane (densamente popolate > 50000 abitanti)	1.134.000,00
02 Piccole aree urbane (mediamente popolate > 5000 abitanti)	366.000,00
Totale	1.500.000,00

Tabella 6- Dimensione 4 – Meccanismi territoriali di attuazione

Codice	Importo FESR (Euro)
07 Non pertinente	1.500.000,00
Totale	1.500.000,00

ASSE 6. URBANO

AZIONE (codice e titolo AP)

4.1.1 – Promozione dell’eco-efficienza e riduzione di consumi di energia primaria negli edifici e strutture pubbliche: interventi di ristrutturazione di singoli edifici o complessi di edifici, installazione di sistemi intelligenti di telecontrollo, regolazione, gestione, monitoraggio e ottimizzazione dei consumi energetici (*smart buildings*) e delle emissioni inquinanti anche attraverso l’utilizzo di mix tecnologici

A – QUADRO PROGRAMMATICO DI RIFERIMENTO

Asse prioritario	Obiettivo tematico	Priorità d’investimento	Obiettivo Specifico / RA
Asse 6. Urbano	04. Sostenere la transizione verso un’economia a bassa emissione di carbonio in tutti i settori	(4c) Sostenendo l’efficienza energetica, la gestione intelligente dell’energia e l’uso dell’energia rinnovabile nelle infrastrutture pubbliche, compresi gli edifici pubblici, e nel settore dell’edilizia abitativa	4.1 Riduzione dei consumi energetici negli edifici e nelle strutture pubbliche o ad uso pubblico, residenziali e non residenziali e integrazione di fonti rinnovabili

B – IDENTIFICAZIONE E CONTENUTO TECNICO DELL’AZIONE

B.1. Descrizione dell’Azione (Codice e titolo DAR)

4.1.1. Eco-efficienza e riduzione dei consumi

Responsabili

Ruolo / Funzione	Riferimenti
Responsabile di Azione(RdA)	Direzione Ambiente ed Energia - Settore Servizi Pubblici Locali, Energia e Inquinamenti
Responsabile di gestione (RdG)	Sviluppo Toscana SpA
Responsabile di controllo e pagamento (RdCP)	Sviluppo Toscana SpA

Beneficiari

EELL, Comuni eligibili ovvero ricadenti nelle aree territoriali selezionate.

Destinatari

Comuni, Cittadini.

Riserva di performance

Tabella 1 - Quadro di riferimento dell'efficacia dell'attuazione dell'Azione

Tipo di indicatore	Indicatore o fase di attuazione principale	Unità di misura	Target intermedio per il 2018	Target finale (2023)	Fonte di dati
Finanziario	Spesa Certificata alla UE	Euro	187.360,88	2.284.888,74	Domanda di pagamento AdC

Indicatori fisici (output)

Tabella 2 - Indicatori di output comuni e specifici dell'Azione

ID	Indicatore	Unità di misura	Valore obiettivo (2023)			Fonte di dati	Periodicità informativa
			U	D	T		
4c-1	IC 32 Diminuzione del consumo annuale di energia primaria degli edifici pubblici	kWh/anno			3.500.000	Monitoraggio	Annuale
4e-6	IS Superficie oggetto dell'intervento (CUP)	mq			50.000	Monitoraggio	Annuale
4c-4	IC34Diminuzione annuale stimata dei gas ad effetto serra	Teq CO2			1.500	Monitoraggio	Annuale
4c-5	IC 37 Popolazione che vive in aree con strategie di sviluppo urbano integrato	Persone			250.000	Monitoraggio	Annuale
4c-6	IS Qualità del paesaggio del luogo di vita: percentuale di persone di 14 anni e più che dichiara che il progetto realizzato ha migliorato la qualità del paesaggio riducendo le condizioni di degrado del luogo in cui vive sul totale delle persone di 14 anni e più	Percentuale			30 (*)	Monitoraggio	Annuale

(*) il valore obiettivo viene conseguito con il concorso di tutte le Azioni/Sub-Azioni dell'Asse 6 - Urbano

Categorie di operazione

Tabella 3 - Dimensione 1 - Settore di intervento

Codice	Importo FESR (Euro)
013 Rinnovo di infrastrutture pubbliche sul piano dell'efficienza energetica, progetti dimostrativi e misure di sostegno	1.142.444,37
Totale	1.142.444,37

Tabella 4 -Dimensione 2 - Forma di finanziamento

Codice	Importo FESR (Euro)
01 Sovvenzione a fondo perduto	1.142.444,37
Totale	1.142.444,37

Tabella 5- Dimensione 3 - Tipo di territorio

Codice	Importo FESR (Euro)
01 Grandi aree urbane (densamente popolate > 50000 abitanti)	901.865,40
02 Piccole aree urbane (mediamente popolate > 5000 abitanti)	240.578,97
Totale	1.142.444,37

Tabella 6- Dimensione 4 – Meccanismi territoriali di attuazione

Codice	Importo FESR (Euro)
002 Altri approcci integrati allo sviluppo urbano sostenibile	1.142.444,37
Totale	1.142.444,37

AZIONE (codice e titolo AP)

4.1.3 - Adozione di soluzioni tecnologiche per la riduzione dei consumi energetici delle reti di illuminazione pubblica, promuovendo installazioni di sistemi automatici di regolazione
[sensori di luminosità, sistemi di telecontrollo e di telegestione energetica della rete]

A-QUADRO PROGRAMMATICO DI RIFERIMENTO

Asse prioritario	Obiettivo tematico	Priorità d'investimento	Obiettivo Specifico / RA
Asse 6. Urbano	04. Sostenere la transizione verso un'economia a bassa emissione di carbonio in tutti i settori	(4c) Sostenendo l'efficienza energetica, la gestione intelligente dell'energia e l'uso dell'energia rinnovabile nelle infrastrutture pubbliche, compresi gli edifici pubblici, e nel settore dell'edilizia abitativa	4.1 Riduzione dei consumi energetici negli edifici e nelle strutture pubbliche o ad uso pubblico, residenziali e non residenziali e integrazione di fonti rinnovabili

B-IDENTIFICAZIONE E CONTENUTO TECNICO DELL'AZIONE

B.1. Descrizione dell'Azione (Codice e titolo DAR)

4.1.3. Illuminazione pubblica intelligente

Responsabili

Ruolo / Funzione	Riferimenti
Responsabile di Azione (RdA)	Direzione Ambiente ed Energia - Settore Servizi Pubblici Locali, Energia e Inquinamenti
Responsabile di gestione (RdG)	Sviluppo Toscana SpA
Responsabile di controllo e pagamento (RdCP)	Sviluppo Toscana SpA

Beneficiari

EELL, Comuni eligibili ovvero ricadenti nelle aree territoriali selezionate.

Destinatari

Comuni, Cittadini.

Riserva di performance

Tabella 1 - Quadro di riferimento dell'efficacia dell'attuazione dell'Azione

Tipo di indicatore	Indicatore o fase di attuazione principale	Unità di misura	Target intermedio per il 2018	Target finale (2023)	Fonte di dati
Finanziario	Spesa Certificata alla UE	Euro	14.307,18	174.477,85	Domanda di pagamento AdC

Indicatori fisici (output)

Tabella 2 - Indicatori di output comuni e specifici dell'Azione

ID	Indicatore	Unità di misura	Valore obiettivo (2023)			Fonte di dati	Periodicità informativa
			U	D	T		
4c-3	Punti illuminati/luce	numero			10.000	Monitoraggio	Annuale
4c-6	IS Qualità del paesaggio del luogo di vita: percentuale di persone di 14 anni e più che dichiara che il progetto realizzato ha migliorato la qualità del paesaggio riducendo le condizioni di degrado del luogo in cui vive sul totale delle persone di 14 anni e più	Percentuale			30 (*)	Monitoraggio	Annuale

(*) il valore obiettivo viene conseguito con il concorso di tutte le Azioni/Sub-Azioni dell'Asse 6 - Urbano

Categorie di operazione

Tabella 3 - Dimensione 1 - Settore di intervento

Codice	Importo FESR (Euro)
013 Rinnovo di infrastrutture pubbliche sul piano dell'efficienza energetica, progetti dimostrativi e misure di sostegno	87.238,93
Totale	87.238,93

Tabella 4 - Dimensione 2 - Forma di finanziamento

Codice	Importo FESR (Euro)
01 Sovvenzione a fondo perduto	87.238,93
Totale	87.238,93

Tabella 5- Dimensione 3 - Tipo di territorio

Codice	Importo FESR (Euro)
02 Piccole aree urbane (mediamente popolate > 5000 abitanti)	87.238,93
Totale	87.238,93

Tabella 6- Dimensione 4 – Meccanismi territoriali di attuazione

Codice	Importo FESR (Euro)
002 Altri approcci integrati allo sviluppo urbano sostenibile	87.238,93
Totale	87.238,93

AZIONE (codice e titolo AP)

4.6.1 – Realizzazione di infrastrutture e nodi di interscambio finalizzati all'incremento della mobilità collettiva e alla distribuzione ecocompatibile delle merci e relativi sistemi di trasporto

A–QUADRO PROGRAMMATICO DI RIFERIMENTO

Asse prioritario	Obiettivo tematico	Priorità d'investimento	Obiettivo Specifico / RA
Asse 6. Urbano	04. Sostenere la transizione verso un'economia a bassa emissione di carbonio in tutti i settori	(4e) Promuovendo strategie per basse emissioni di carbonio per tutti i tipi di territori, in particolare per le aree urbane, inclusa la promozione della mobilità urbana multimodale sostenibile e di pertinenti misure di adattamento e mitigazione	RA 4.6 Aumento della mobilità sostenibile nelle aree urbane

B – IDENTIFICAZIONE E CONTENUTO TECNICO DELL'AZIONE**B.1. Descrizione dell'Azione (Codice e titolo DAR)****4.6.1. Mobilità sostenibile****Responsabili**

Ruolo / Funzione	Riferimenti
Responsabile di Azione (RdA)	Direzione Politiche Mobilità, Infrastrutture e Trasporto Pubblico Locale
Responsabile di gestione (RdG)	Sviluppo Toscana SpA
Responsabile di controllo e pagamento (RdCP)	Sviluppo Toscana SpA

Beneficiari

EELL, Comuni eligibili ovvero ricadenti nelle aree territoriali selezionate.

Destinatari

Popolazione, Società (gestori di servizi di trasporto pubblico), Enti Locali.

Riserva di performance**Tabella 1 - Quadro di riferimento dell'efficacia dell'attuazione dell'Azione**

Tipo di indicatore	Indicatore o fase di attuazione principale	Unità di misura	Target intermedio per il 2018	Target finale (2023)	Fonte di dati
Finanziario	Spesa Certificata alla UE	Euro	424.558,60	5.177.543,94	Domanda di pagamento AdC

Indicatori fisici (output)

Tabella 2 - Indicatori di output comuni e specifici dell'Azione

ID	Indicatore	Unità di misura	Valore obiettivo (2023)			Fonte di dati	Periodicità informativa
			U	D	T		
4e-6	Superficie oggetto dell'intervento (CUP)	mq			82.000	Monitoraggio	Annuale
4e-9	IC 37 Popolazione che vive in aree con strategie di sviluppo urbano integrato	Persone			250.000	Monitoraggio	Annuale
4c-6	IS Qualità del paesaggio del luogo di vita: percentuale di persone di 14 anni e più che dichiara che il progetto realizzato ha migliorato la qualità del paesaggio riducendo le condizioni di degrado del luogo in cui vive sul totale delle persone di 14 anni e più	Percentuale			30(*)	Monitoraggio	Annuale

(*) il valore obiettivo viene conseguito con il concorso di tutte le Azioni/Sub-Azioni dell'Asse 6 - Urbano

Categorie di operazione

Tabella 3 - Dimensione 1 - Settore di intervento

Codice	Importo FESR (Euro)
043 Infrastrutture e promozione di trasporti urbani puliti (compresi gli impianti e il materiale rotabile)	2.588.771,97
Totale	2.588.771,97

Tabella 4 - Dimensione 2 - Forma di finanziamento

Codice	Importo FESR (Euro)
01 Sovvenzione a fondo perduto	2.588.771,97
Totale	2.588.771,97

Tabella 5- Dimensione 3 - Tipo di territorio

Codice	Importo FESR (Euro)
01 Grandi aree urbane (densamente popolate > 50000 abitanti)	1.826.122,98
02 Piccole aree urbane (mediamente popolate > 5000 abitanti)	762.648,99
Totale	2.588.771,97

Tabella 6- Dimensione 4 – Meccanismi territoriali di attuazione

Codice	Importo FESR (Euro)
002 Altri approcci integrati allo sviluppo urbano sostenibile	2.588.771,97
Totale	2.588.771,97

AZIONE (codice e titolo AP)

9.3.1 – Finanziamento piani di investimento per Comuni associati per realizzare nuove infrastrutture o recuperare quelle esistenti (asili nido, centri ludici, servizi integrativi prima infanzia, ludoteche e centri diurni per minori, comunità socio educative)

A–QUADRO PROGRAMMATICO DI RIFERIMENTO

Asse prioritario	Obiettivo tematico	Priorità d'investimento	Obiettivo Specifico / RA
Asse 6. Urbano	09. Promuovere l'inclusione sociale, combattere la povertà e ogni forma di discriminazione	(9a) Investendo in infrastrutture sanitarie e sociali che contribuiscano allo sviluppo nazionale, regionale e locale, alla riduzione delle disparità nelle condizioni sanitarie, promuovendo l'inclusione sociale attraverso un migliore accesso ai servizi sociali, culturali e ricreativi e il passaggio dai servizi istituzionali ai servizi territoriali di comunità	RA 9.3 Aumento/ consolidamento/ qualificazione dei servizi e delle infrastrutture di cura socio-educativi rivolti ai bambini e dei servizi di cura rivolti a persone con limitazioni dell'autonomia e potenziamento della rete infrastrutturale e dell'offerta di servizi sanitari e sociosanitari territoriali

B – IDENTIFICAZIONE E CONTENUTO TECNICO DELL'AZIONE**B.1. Descrizione dell'Azione (Codice e titolo DAR)****9.3.1. Servizi socio-educativi****Responsabili**

Ruolo / Funzione	Riferimenti
Responsabile di Azione (RdA)	Direzione Istruzione e Formazione - Settore Educazione ed Istruzione
Responsabile di gestione (RdG)	Sviluppo Toscana SpA
Responsabile di controllo e pagamento (RdCP)	Sviluppo Toscana SpA

Beneficiari

EELL, Comuni eligibili ovvero ricadenti nelle aree territoriali selezionate.

Destinatari

Popolazione, Società (gestori di servizi di trasporto pubblico) Enti Locali.

Riserva di performance

Tabella 1 - Quadro di riferimento dell'efficacia dell'attuazione dell'Azione

Tipo di indicatore	Indicatore o fase di attuazione principale	Unità di misura	Target intermedio per il 2018	Target finale (2023)	Fonte di dati
Finanziario	Spesa Certificata alla UE	Euro	0	2.332.365,78	Domanda di pagamento AdC
Output	IC 39 Edifici pubblici o commerciali costruiti o ristrutturati in aree urbane	mq	0	4.610	Monitoraggio

Indicatori fisici (output)

Tabella 2 - Indicatori di output comuni e specifici dell'Azione

ID	Indicatore	Unità di misura	Valore obiettivo (2023)			Fonte di dati	Periodicità informativa
			U	D	T		
9a-1	IC 35 Capacità dell'infrastruttura per l'assistenza all'infanzia o l'istruzione sostenuta	Persone			300	Monitoraggio	Annuale
9a-2	IC 39 Edifici pubblici o commerciali costruiti o ristrutturati in aree urbane	mq			4.610	Monitoraggio	Annuale
9a-4	IC 37 Popolazione che vive in aree con strategie di sviluppo urbano integrato	Persone			250.000	Monitoraggio	Annuale
4c-6	IS Qualità del paesaggio del luogo di vita: percentuale di persone di 14 anni e più che dichiara che il progetto realizzato ha migliorato la qualità del paesaggio riducendo le condizioni di degrado del luogo in cui vive sul totale delle persone di 14 anni e più	Percentuale			30(*)	Monitoraggio	Annuale

(*) il valore obiettivo viene conseguito con il concorso di tutte le Azioni/Sub-Azioni dell'Asse 6 - Urbano

Categorie di operazione

Tabella 3 - Dimensione 1 - Settore di intervento

Codice	Importo FESR (Euro)
052 Infrastrutture per l'educazione e la cura della prima infanzia	1.166.182,89
Totale	1.166.182,89

Tabella 4 -Dimensione 2 - Forma di finanziamento

Codice	Importo FESR (Euro)
01 Sovvenzione a fondo perduto	1.166.182,89
Totale	1.166.182,89

Tabella 5- Dimensione 3 - Tipo di territorio

Codice	Importo FESR (Euro)
02 Piccole aree urbane (mediamente popolate > 5000 abitanti)	1.166.182,89
Totale	1.166.182,89

Tabella 6- Dimensione 4 – Meccanismi territoriali di attuazione

Codice	Importo FESR (Euro)
002 Altri approcci integrati allo sviluppo urbano sostenibile	1.166.182,89
Totale	1.166.182,89

AZIONE (codice e titolo AP)**9.3.5 - Piani di investimento in infrastrutture per Comuni associati e aiuti per sostenere gli investimenti privati nelle strutture per anziani e persone con limitazioni dell'autonomia****A – QUADRO PROGRAMMATICO DI RIFERIMENTO**

Asse prioritario	Obiettivo tematico	Priorità d'investimento	Obiettivo Specifico / RA
Asse 6. Urbano	09. Promuovere l'inclusione sociale, combattere la povertà e ogni forma di discriminazione	(9a) Investendo in infrastrutture sanitarie e sociali che contribuiscano allo sviluppo nazionale, regionale e locale, alla riduzione delle disparità nelle condizioni sanitarie, promuovendo l'inclusione sociale attraverso un migliore accesso ai servizi sociali, culturali e ricreativi e il passaggio dai servizi istituzionali ai servizi territoriali di comunità	RA 9.3 Aumento/ consolidamento/ qualificazione dei servizi e delle infrastrutture di cura socio-educativi rivolti ai bambini e dei servizi di cura rivolti a persone con limitazioni dell'autonomia e potenziamento della rete infrastrutturale e dell'offerta di servizi sanitari e sociosanitari territoriali

B – IDENTIFICAZIONE E CONTENUTO TECNICO DELL'AZIONE**B.1. Descrizione dell'Azione (Codice e titolo DAR)****9.3.5. Servizi socio-sanitari****Responsabili**

Ruolo / Funzione	Riferimenti
Responsabile di Azione (RdA)	Direzione Diritti di cittadinanza e coesione sociale - Settore Processi trasversali strategici
Responsabile di gestione (RdG)	Sviluppo Toscana SpA
Responsabile di controllo e pagamento (RdCP)	Sviluppo Toscana SpA

Beneficiari

EELL, Comuni eligibili ovvero ricadenti nelle aree territoriali selezionate.

Destinatari

Cittadini anziani e persone non autosufficienti; imprese sociali ed organizzazioni del terzo settore.

Riserva di performance

Tabella 1 - Quadro di riferimento dell'efficacia dell'attuazione dell'Azione

Tipo di indicatore	Indicatore o fase di attuazione principale	Unità di misura	Target intermedio per il 2018	Target finale (2023)	Fonte di dati
Finanziari o	Spesa Certificata alla UE	Euro	712.222,05	8.685.634,70	Domanda di pagamento AdC
Output	IC 39 Edifici pubblici o commerciali costruiti o ristrutturati in aree urbane	mq	0	4.610	Monitoraggio

Indicatori fisici (output)

Tabella 2 - Indicatori di output comuni e specifici dell'Azione

ID	Indicatore	Unità di misura	Valore obiettivo (2023)			Fonte di dati	Periodicità informativa
			U	D	T		
9a-2	IC 39 Edifici pubblici o commerciali costruiti o ristrutturati in aree urbane	mq			4.610	Monitoraggio	Annuale
9a-3	IS Capacità delle infrastrutture per l'assistenza di anziani e persone con limitazioni dell'autonomia	Persone			100	Monitoraggio	Annuale
4c-6	IS Qualità del paesaggio del luogo di vita: percentuale di persone di 14 anni e più che dichiara che il progetto realizzato ha migliorato la qualità del paesaggio riducendo le condizioni di degrado del luogo in cui vive sul totale delle persone di 14 anni e più	Percentuale			30(*)	Monitoraggio	Annuale

(*) il valore obiettivo viene conseguito con il concorso di tutte le Azioni/Sub-Azioni dell'Asse 6 - Urbano

Categorie di operazione

Tabella 3 - Dimensione 1 - Settore di intervento

Codice	Importo FESR (Euro)
055 - Altre infrastrutture sociali che contribuiscono allo sviluppo regionale e locale	4.342.817,35
Totale	4.342.817,35

Tabella 4 -Dimensione 2 - Forma di finanziamento

Codice	Importo FESR (Euro)
01 Sovvenzione a fondo perduto	4.342.817,35
Totale	4.342.817,35

Tabella 5- Dimensione 3 - Tipo di territorio

Codice	Importo FESR (Euro)
01 Grandi aree urbane (densamente popolate > 50000 abitanti)	3.272.348,02
02 Piccole aree urbane (mediamente popolate > 5000 abitanti)	1.070.469,33
Totale	4.342.817,35

Tabella 6- Dimensione 4 – Meccanismi territoriali di attuazione

Codice	Importo FESR (Euro)
002 Altri approcci integrati allo sviluppo urbano sostenibile	4.342.817,35
Totale	4.342.817,35

AZIONE (codice e titolo AP)**9.6.6 - Interventi di recupero funzionale e riuso di vecchi immobili in collegamento con attività di animazione sociale e partecipazione collettiva****A-QUADRO PROGRAMMATICO DI RIFERIMENTO**

Asse prioritario	Obiettivo tematico	Priorità d'investimento	Obiettivo Specifico / RA
Asse 6. Urbano	09. Promuovere l'inclusione sociale, combattere la povertà e ogni forma di discriminazione	(9b) Sostenendo la rigenerazione fisica, economica e sociale delle comunità sfavorite nelle aree urbane e rurali	RA 9.6 Aumento della legalità nelle aree ad alta esclusione sociale e miglioramento del tessuto urbano nelle aree a basso tasso di legalità

B – IDENTIFICAZIONE E CONTENUTO TECNICO DELL'AZIONE**B.1. Descrizione dell'Azione (Codice e titolo DAR)**

L'Azione si articola nelle seguenti due Sub-Azioni:

9.6.6. Sub-Azione a1) – Recupero funzionale: Funzioni sociali/spazi start up

9.6.6. Sub-Azione a2) – Recupero funzionale: Funzioni sportive

9.6.6. Sub-Azione a3) – Recupero funzionale: Funzioni di animazione sociale e partecipazione collettiva

B.1.1. Descrizione della Sub-Azione**9.6.6.a1) – Recupero funzionale: Funzioni sociali/spazi start up****Responsabili**

Ruolo / Funzione	Riferimenti
Responsabile di Azione (RdA)	Direzione Diritti di cittadinanza e coesione sociale - Settore Processi trasversali strategici
Responsabile di gestione (RdG)	Sviluppo Toscana SpA
Responsabile di controllo e pagamento (RdCP)	Sviluppo Toscana SpA

Beneficiari

EELL, Comuni eligibili ovvero ricadenti nelle macro aree territoriali selezionate.

Destinatari

Comuni; cittadini in generale con particolare riferimento ai giovani, alle persone fragili ed in condizioni di disagio sociale; imprese sociali ed organizzazioni del terzo settore; imprese neo-giovanili.

Riserva di performance

Tabella 1 - Quadro di riferimento dell'efficacia dell'attuazione della Sub-Azione

Tipo di indicatore	Indicatore o fase di attuazione principale	Unità di misura	Target intermedio per il 2018	Target finale (2023)	Fonte di dati
Finanziario	Spesa Certificata alla UE	Euro	1.862.468,73	20.380.666,61	Domanda di pagamento AdC
Output	IC 39 Edifici pubblici o commerciali costruiti o ristrutturati in aree urbane	mq	650	3.000	Monitoraggio

Indicatori fisici (output)

Tabella 2 - Indicatori di output comuni e specifici della Sub-Azione

ID	Indicatore	Unità di misura	Valore obiettivo (2023)			Fonte di dati	Periodicità informativa
			U	D	T		
9b-1	IC 38 Spazi aperti creati o ripristinati in aree urbane	mq			8.200 (*)	Monitoraggio	Annuale
9b-2	IC 39 Edifici pubblici o commerciali costruiti o ristrutturati in zone urbane	mq			3.000	Monitoraggio	Annuale
9b-3	IS Progettazione e realizzazione di servizi (CUP)	numero			10 (*)	Monitoraggio	Annuale
9b-4	IC 37 Popolazione che vive in aree con strategie di sviluppo urbano integrato	Persone			250.000(*)	Monitoraggio	Annuale
4c-6	IS Qualità del paesaggio del luogo di vita: percentuale di persone di 14 anni e più che dichiara che il progetto realizzato ha migliorato la qualità del paesaggio riducendo le condizioni di degrado del luogo in cui vive sul totale delle persone di 14 anni e più	Percentuale			30(**)	Monitoraggio	Annuale

(*) I valori riguardano complessivamente le Sub-Azioni a1), a2) e a3)

(**) il valore obiettivo viene conseguito con il concorso di tutte le Azioni/Sub-Azioni dell'Asse 6 – Urbano

Categorie di operazione

Tabella 3 - Dimensione 1 - Settore di intervento

Codice	Importo FESR (Euro)
055 - Altre infrastrutture sociali che contribuiscono allo sviluppo regionale e locale	10.190.333,31
Totale	10.190.333,31

Tabella 4 - Dimensione 2 - Forma di finanziamento

Codice	Importo FESR (Euro)
01 Sovvenzione a fondo perduto	10.190.333,31
Totale	10.190.333,31

Tabella 5- Dimensione 3 - Tipo di territorio

Codice	Importo FESR (Euro)
01 Grandi aree urbane (densamente popolate > 50000 abitanti)	7.360.085,95
02 Piccole aree urbane (mediamente popolate > 5000 abitanti)	2.830.247,36
Totale	10.190.333,31

Tabella 6- Dimensione 4 – Meccanismi territoriali di attuazione

Codice	Importo FESR (Euro)
002 Altri approcci integrati allo sviluppo urbano sostenibile	10.190.333,31
Totale	10.190.333,31

B.1.2. Descrizione della Sub-Azione

9.6.6.a2) – Recupero funzionale: Funzioni sportive

Responsabili

Ruolo / Funzione	Riferimenti
Responsabile di Azione (RdA)	Direzione Diritti di cittadinanza e coesione sociale - Settore Processi trasversali strategici
Responsabile di gestione (RdG)	Sviluppo Toscana SpA
Responsabile di controllo e pagamento (RdCP)	Sviluppo Toscana SpA

Beneficiari

EELL, Comuni eligibili ovvero ricadenti nelle macro aree territoriali selezionate.

Destinatari

Comuni; cittadini in generale con particolare riferimento ai giovani, alle persone fragili ed in condizioni di disagio sociale; imprese sociali ed organizzazioni del terzo settore; imprese neo giovanili.

Riserva di performance

Tabella 1 - Quadro di riferimento dell'efficacia dell'attuazione della Sub-Azione

Tipo di indicatore	Indicatore o fase di attuazione principale	Unità di misura	Target intermedio per il 2018	Target finale (2023)	Fonte di dati
Finanziario	Spesa Certificata alla UE	Euro	323.895,14	3.949.940,69	Domanda di pagamento AdC

Indicatori fisici (output)

Tabella 2 - Indicatori di output comuni e specifici della Sub-Azione

ID	Indicatore	Unità di misura	Valore obiettivo (2023)			Fonte di dati	Periodicità informativa
			U	D	T		
9b-1	IC 38 Spazi aperti creati o ripristinati in aree urbane	mq			8.200 (*)	Monitoraggio	Annuale
9b-3	IS Progettazione e realizzazione di servizi (CUP)	numero			10 (*)	Monitoraggio	Annuale
9b-4	IC 37 Popolazione che vive in aree con strategie di sviluppo urbano integrato	Persone			250.000(*)	Monitoraggio	Annuale
4c-6	IS Qualità del paesaggio del luogo di vita: percentuale di persone di 14 anni e più che dichiara che il progetto realizzato ha migliorato la qualità del paesaggio riducendo le condizioni di degrado del luogo in cui vive sul totale delle persone di 14 anni e più	Percentuale			30(**)	Monitoraggio	Annuale

(*) I valori riguardano complessivamente le Sub-Azioni a1), a2) e a3)

(**) il valore obiettivo viene conseguito con il concorso di tutte le Azioni/Sub-Azioni dell'Asse 6 – Urbano

Categorie di operazione

Tabella 3 - Dimensione 1 - Settore di intervento

Codice	Importo FESR (Euro)
055 - Altre infrastrutture sociali che contribuiscono allo sviluppo regionale e locale	1.974.970,35
Totale	1.974.970,35

Tabella 4 - Dimensione 2 - Forma di finanziamento

Codice	Importo FESR (Euro)
01 Sovvenzione a fondo perduto	1.974.970,35
Totale	1.974.970,35

Tabella 5 - Dimensione 3 - Tipo di territorio

Codice	Importo FESR (Euro)
01 Grandi aree urbane (densamente popolate > 50000 abitanti)	1.151.633,98
02 Piccole aree urbane (mediamente popolate > 5000 abitanti)	823.336,37
Totale	1.974.970,35

Tabella 6 - Dimensione 4 – Meccanismi territoriali di attuazione

Codice	Importo FESR (Euro)
002 Altri approcci integrati allo sviluppo urbano sostenibile	1.974.970,35
Totale	1.974.970,35

B.1.3. Descrizione della Sub-Azione

9.6.6.a3) – Recupero funzionale: Funzioni di animazione sociale e partecipazione collettiva

Responsabili

Ruolo / Funzione	Riferimenti
Responsabile di Azione (RdA)	Direzione cultura e ricerca - Settore Patrimonio culturale, siti UNESCO, arte contemporanea, memoria
Responsabile di gestione (RdG)	Sviluppo Toscana SpA
Responsabile di controllo e pagamento (RdCP)	Sviluppo Toscana SpA

Beneficiari

EELL, Comuni eligibili ovvero ricadenti nelle macro aree territoriali selezionate.

Destinatari

Comuni; cittadini in generale con particolare riferimento ai giovani, alle persone fragili ed in condizioni di disagio sociale; imprese sociali ed organizzazioni del terzo settore; imprese neo-giovanili.

Riserva di performance

Tabella 1 - Quadro di riferimento dell'efficacia dell'attuazione della Sub-Azione

Tipo di indicatore	Indicatore o fase di attuazione principale	Unità di misura	Target intermedio per il 2018	Target finale (2023)	Fonte di dati
Finanziario	Spesa Certificata alla UE	Euro	510.524,27	6.225.905,69	Domanda di pagamento AdC
Output	IC 39 Edifici pubblici o commerciali costruiti o ristrutturati in aree urbane	mq	650	1.100	Monitoraggio

Indicatori fisici (output)

Tabella 2 - Indicatori di output comuni e specifici della Sub-Azione

ID	Indicatore	Unità di misura	Valore obiettivo (2023)			Fonte di dati	Periodicità informativa
			U	D	T		
9b-1	IC 38 Spazi aperti creati o ripristinati in aree urbane	mq			8.200 (*)	Monitoraggio	Annuale
9b-2	IC 39 Edifici pubblici o commerciali costruiti o ristrutturati in zone urbane	mq			1.100	Monitoraggio	Annuale
9b-3	IS Progettazione e realizzazione di servizi (CUP)	numero			10 (*)	Monitoraggio	Annuale
9b-4	IC 37 Popolazione che vive in aree con strategie di sviluppo urbano integrato	Persone			250.000(*)	Monitoraggio	Annuale
4c-6	IS Qualità del paesaggio del luogo di vita: percentuale di persone di 14 anni e più che dichiara che il progetto realizzato ha migliorato la qualità del paesaggio riducendo le condizioni di degrado del luogo in cui vive sul totale delle persone di 14 anni e più	Percentuale			30(**)	Monitoraggio	Annuale

(*) I valori riguardano complessivamente le Sub-Azioni a1), a2) e a3)

(**) il valore obiettivo viene conseguito con il concorso di tutte le Azioni/Sub-Azioni dell'Asse 6 – Urbano

Categorie di operazione

Tabella 3 - Dimensione 1 - Settore di intervento

Codice	Importo FESR (Euro)
055 - Altre infrastrutture sociali che contribuiscono allo sviluppo regionale e locale	3.112.952,85
Totale	3.112.952,85

Tabella 4 - Dimensione 2 - Forma di finanziamento

Codice	Importo FESR (Euro)
01 Sovvenzione a fondo perduto	3.112.952,85
Totale	3.112.952,85

Tabella 5- Dimensione 3 - Tipo di territorio

Codice	Importo FESR (Euro)
01 Grandi aree urbane (densamente popolate > 50000 abitanti)	2.015.371,02
02 Piccole aree urbane (mediamente popolate > 5000 abitanti)	1.097.581,83
Totale	3.112.952,85

Tabella 6- Dimensione 4 – Meccanismi territoriali di attuazione

Codice	Importo FESR (Euro)
002 Altri approcci integrati allo sviluppo urbano sostenibile	3.112.952,85
Totale	3.112.952,85

ASSE 7. ASSISTENZA TECNICA

AZIONE

Azione 7.1 – Preparazione, attuazione, sorveglianza e controllo

A–QUADRO PROGRAMMATICO DI RIFERIMENTO

Asse prioritario	Obiettivo tematico	Priorità d'investimento	Obiettivo Specifico / RA
Asse 7. Assistenza tecnica	N.A.	N.A.	Garantire più elevati livelli di efficienza ed efficacia al processo di preparazione, gestione, sorveglianza, valutazione, informazione e comunicazione, risoluzione dei reclami, controllo e audit

B–IDENTIFICAZIONE E CONTENUTO TECNICO DELL’AZIONE

B.1. Descrizione dell’Azione (Codice e titolo DAR)

7.1 – Preparazione, attuazione, sorveglianza e controllo

Responsabili

Ruolo / Funzione	Riferimenti
Responsabile di Azione (RdA)	Direzione Generale della Giunta Regionale - Settore Autorità di Gestione POR
Responsabile di gestione (RdG)	Direzione Generale della Giunta Regionale - Settore Autorità di Gestione POR
Responsabile di Controllo (RdC)	Controllore esterno
Responsabile di Pagamento (RdP)	Direzione Generale della Giunta Regionale - Settore Autorità di Gestione POR

Beneficiari

Le Azioni dell’Asse Assistenza Tecnica potranno essere realizzate, fra gli altri beneficiari del Programma, dalla Regione Toscana, da Sviluppo Toscana Spa, in house, da IRPET – Istituto Regionale Programmazione Economica della Toscana.

Indicatori fisici (output)

Tabella 2 - Indicatori di output comuni e specifici delle Azioni di Assistenza Tecnica

ID	Indicatore	Unità di misura	Valore obiettivo (2023)	Fonte di dati
AT3	Dipendenti i cui salari sono cofinanziati da AT	Equiv. tempo pieno	35	Monitoraggio
AT4	Verifiche in loco	numero	340	Monitoraggio
AT5	Progetti che contribuiscono alla riduzione dell'onere amministrativo	numero	3	Monitoraggio

Categorie di operazione

Tabella 3 - Dimensione 1 - Settore di intervento

Codice	Importo FESR (Euro)
121 Preparazione, attuazione, sorveglianza e ispezioni	13.405.098,98
Totale	13.405.098,98

Tabella 4 - Dimensione 2 - Forma di finanziamento

Codice	Importo FESR (Euro)
01 Sovvenzione a fondo perduto	13.405.098,98
Totale	13.405.098,98

Tabella 5- Dimensione 3 - Tipo di territorio

Codice	Importo FESR (Euro)
07 Non pertinente	13.405.098,98
Totale	13.405.098,98

Tabella 6- Dimensione 4 – Meccanismi territoriali di attuazione

Codice	Importo FESR (Euro)
07 Non pertinente	13.405.098,98
Totale	13.405.098,98

AZIONE
Azione 7.2 – Valutazione e studi

A–QUADRO PROGRAMMATICO DI RIFERIMENTO

Asse prioritario	Obiettivo tematico	Priorità d'investimento	Obiettivo Specifico / RA
Asse 7. Assistenza tecnica	N.A.	N.A.	Garantire più elevati livelli di efficienza ed efficacia al processo di preparazione, gestione, sorveglianza, valutazione, informazione e comunicazione, risoluzione dei reclami, controllo e audit

B – IDENTIFICAZIONE E CONTENUTO TECNICO DELL'AZIONE

B.1. Descrizione dell'Azione (Codice e titolo DAR)

Azione 7.2 – Valutazione e studi

Responsabili

Ruolo / Funzione	Riferimenti
Responsabile di Azione (RdA)	Direzione Generale della Giunta Regionale - Settore Autorità di Gestione POR
Responsabile di gestione (RdG)	Direzione Generale della Giunta Regionale - Settore Autorità di Gestione POR
Responsabile di Controllo (RdC)	Controllore esterno
Responsabile di Pagamento (RdP)	Direzione Generale della Giunta Regionale - Settore Autorità di Gestione POR

Beneficiari

Le Azioni dell'Asse Assistenza Tecnica potranno essere realizzate, fra gli altri beneficiari del Programma, dalla Regione Toscana, da Sviluppo Toscana Spa, in house, da IRPET – Istituto Regionale Programmazione Economica della Toscana.

Indicatori fisici (output)

Tabella 2 - Indicatori di output comuni e specifici delle Azioni di Assistenza Tecnica

ID	Indicatore	Unità di misura	Valore obiettivo (2023)	Fonte di dati
AT1	Valutazioni, studi, indagini, ricerche	numero	32	Monitoraggio

Categorie di operazione

Tabella 3 - Dimensione 1 - Settore di intervento

Codice	Importo FESR (Euro)
122 Valutazione e studi	1.255.311,02
Totale	1.255.311,02

Tabella 4 - Dimensione 2 - Forma di finanziamento

Codice	Importo FESR (Euro)
01 Sovvenzione a fondo perduto	1.255.311,02
Totale	1.255.311,02

Tabella 5- Dimensione 3 - Tipo di territorio

Codice	Importo FESR (Euro)
07 Non pertinente	1.255.311,02
Totale	1.255.311,02

Tabella 6- Dimensione 4 – Meccanismi territoriali di attuazione

Codice	Importo FESR (Euro)
07 Non pertinente	1.255.311,02
Totale	1.255.311,02

AZIONE
Azione 7.3 – Informazione e comunicazione

A – QUADRO PROGRAMMATICO DI RIFERIMENTO

Asse prioritario	Obiettivo tematico	Priorità d'investimento	Obiettivo Specifico / RA
Asse 7. Assistenza tecnica	N.A.	N.A.	Garantire più elevati livelli di efficienza ed efficacia al processo di preparazione, gestione, sorveglianza, valutazione, informazione e comunicazione, risoluzione dei reclami, controllo e audit

B – IDENTIFICAZIONE E CONTENUTO TECNICO DELL'AZIONE

B.1. Descrizione dell'Azione (Codice e titolo DAR)

7.3 – Informazione e comunicazione

Responsabili

Ruolo / Funzione	Riferimenti
Responsabile di Azione (RdA)	Direzione Generale della Giunta Regionale - Settore Autorità di Gestione POR
Responsabile di gestione (RdG)	Direzione Generale della Giunta Regionale - Settore Autorità di Gestione POR
Responsabile di Controllo (RdC)	Controllore esterno
Responsabile di Pagamento (RdP)	Direzione Generale della Giunta Regionale - Settore Autorità di Gestione POR

Beneficiari

Le Azioni dell'Asse Assistenza Tecnica potranno essere realizzate, fra gli altri beneficiari del Programma, dalla Regione Toscana, da Sviluppo Toscana Spa, in house, da IRPET – Istituto Regionale Programmazione Economica della Toscana.

Indicatori fisici (output)

Tabella 2 - Indicatori di output comuni e specifici delle Azioni di Assistenza Tecnica

ID	Indicatore	Unità di misura	Valore obiettivo (2023)	Fonte di dati
AT2	Pubblici eventi informativi	numero	35	Monitoraggio

Categorie di operazione

Tabella 3 - Dimensione 1 - Settore di intervento

Codice	Importo FESR (Euro)
123 Informazione e comunicazione	1.188.680,00
Totale	1.188.680,00

Tabella 4 - Dimensione 2 - Forma di finanziamento

Codice	Importo FESR (Euro)
01 Sovvenzione a fondo perduto	1.188.680,00
Totale	1.188.680,00

Tabella 5- Dimensione 3 - Tipo di territorio

Codice	Importo FESR (Euro)
07 Non pertinente	1.188.680,00
Totale	1.188.680,00

Tabella 6- Dimensione 4 – Meccanismi territoriali di attuazione

Codice	Importo FESR (Euro)
07 Non pertinente	1.188.680,00
Totale	1.188.680,00

ALLEGATI – PIANO FINANZIARIO: ARTICOLAZIONE PER ANNUALITÀ

A. Piano Finanziario 2014-2020 (Dotazione Principale + Riserva di Efficacia): articolazione per annualità

Piano Finanziario 2014-2020 (Dotazione Principale + Riserva di Efficacia). Anno 2014

Asse POR	OT Reg.	Azione AP		Linea di azione POR		Finanziamento Totale	Quota FESR	Quota Stato	Quota Regione
		Codice	Titolo	Codice DAR	nuovo Titolo				
1	OT 1	1.1.2	1.1.2 Sostegno per l'acquisto di servizi per l'innovazione tecnologica, strategica, organizzativa e commerciale delle imprese [l'azione si attua preferibilmente attraverso voucher, che raggiungano un elevato numero di imprese anche grazie ai bassi oneri amministrativi che impongono, e ha come target preferenziale le imprese di modesta dimensione]	1.1.2 sottoazione a	Sostegno ai processi di innovazione nelle MPMI manifatturiere e dei servizi: Aiuti all'acquisto servizi innovativi	1.584.180,18	792.090,09	554.463,06	237.627,03
1		1.1.2	1.1.2 Sostegno per l'acquisto di servizi per l'innovazione tecnologica, strategica, organizzativa e commerciale delle imprese [l'azione si attua preferibilmente attraverso voucher, che raggiungano un elevato numero di imprese anche grazie ai bassi oneri amministrativi che impongono, e ha come target preferenziale le imprese di modesta dimensione]	1.1.2 sottoazione b	Sostegno ai processi di innovazione nelle MPMI del turismo, commercio, terziario, terziario per l'innovazione	860.585,88	430.292,94	301.205,06	129.087,88
1		1.1.3	1.1.3 Sostegno alla valorizzazione economica dell'innovazione attraverso la sperimentazione e l'adozione di soluzioni innovative nei processi, nei prodotti e nelle formule organizzative, nonché attraverso il finanziamento dell'industrializzazione dei risultati della ricerca [target preferenziale imprese di medie e grandi dimensioni]	1.1.3	Sostegno ai processi di innovazione nelle MPMI manifatturiere: Aiuti agli investimenti per l'innovazione	3.170.550,09	1.585.275,04	1.109.692,53	475.582,52
1		1.1.4	1.1.4 Sostegno alle attività collaborative di R&S per lo sviluppo di nuove tecnologie sostenibili, di nuovi prodotti e servizi [realizzate dalle imprese in collegamento con altri soggetti dell'industria, della ricerca e dell'università, e dalle aggregazioni pubblico-private già esistenti, come i Distretti Tecnologici, i Laboratori Pubblico-Privati e i Poli di Innovazione]	1.1.4 sottoazione a	Sostegno alle attività collaborative di R&S realizzate da aggregazioni pubblico-private. Distretti tecnologici	673.212,74	336.606,37	235.624,46	100.981,91
1		1.1.4	1.1.4 Sostegno alle attività collaborative di R&S per lo sviluppo di nuove tecnologie sostenibili, di nuovi prodotti e servizi [realizzate dalle imprese in collegamento con altri soggetti dell'industria, della ricerca e dell'università, e dalle aggregazioni pubblico-private già esistenti, come i Distretti Tecnologici, i Laboratori Pubblico-Privati e i Poli di Innovazione]	1.1.4 sottoazione b	Aiuti agli investimenti per le attività collaborative realizzate da aggregazioni pubblico-private per lo sviluppo e la promozione di settori ad alta tecnologia per il sistema regionale	-	-	-	-
1		1.1.5	1.1.5 Sostegno all'avanzamento tecnologico delle imprese attraverso il finanziamento di linee pilota e azioni di validazione precoce dei prodotti e di dimostrazione su larga scala	1.1.5 sottoazione a.1	Aiuti agli investimenti R&SI (GI/MPMI)	26.846.303,71	13.423.151,84	9.396.206,20	4.026.945,67
1		1.1.5	1.1.5 Sostegno all'avanzamento tecnologico delle imprese attraverso il finanziamento di linee pilota e azioni di validazione precoce dei prodotti e di dimostrazione su larga scala	1.1.5 sottoazione a.2	Aiuti agli investimenti R&SI (GI/MPMI filiera green)	2.253.869,64	1.126.934,82	788.854,38	338.080,44
1		1.1.5	1.1.5 Sostegno all'avanzamento tecnologico delle imprese attraverso il finanziamento di linee pilota e azioni di validazione precoce dei prodotti e di dimostrazione su larga scala	1.1.5 sottoazione a.3	Aiuti agli investimenti R&SI - Procedure negoziali MIUR	-	-	-	-
1		1.1.5	1.1.5 Sostegno all'avanzamento tecnologico delle imprese attraverso il finanziamento di linee pilota e azioni di validazione precoce dei prodotti e di dimostrazione su larga scala	1.1.5 sottoazione a.4	Aiuti agli investimenti R&SI - Procedure negoziali MISE	-	-	-	-
1		1.4.1	1.4.1 Sostegno alla creazione e al consolidamento di start-up innovative ad alta intensità di applicazione di conoscenza e alle iniziative di spin-off della ricerca [anche tramite la promozione delle fasi di pre-seed e seed e attraverso strumenti di venture capital]	1.4.1	Sostegno alla creazione di start-up innovative ad alta intensità di applicazione di conoscenza e alle iniziative di spin-off della ricerca	1.130.999,78	565.499,89	395.849,93	169.649,96
1		1.5.1	1.5.1 Sostegno alle infrastrutture della ricerca considerate critiche/cruciali per i sistemi regionali [Il finanziamento alle infrastrutture di ricerca è condizionato alla realizzazione di piani industriali di sviluppo che ne evidenzino la capacità prospettica di autosostenersi]	1.5.1	Sostegno alle infrastrutture della ricerca	521.805,89	260.902,95	182.632,06	78.270,88
Totale Asse 1						37.041.507,91	18.520.753,94	12.964.527,68	5.556.226,29
2	OT 2	2.1.1	2.1.1. Contributo all'attuazione del "Progetto Strategico Agenda Digitale per la Banda Ultra Larga" e di altri interventi programmati per assicurare nei territori una capacità di connessione a almeno 30 Mbps, accelerandone l'attuazione nelle aree produttive, e nelle aree rurali e interne, nel rispetto del principio di neutralità tecnologica e nelle aree consentite dalla normativa comunitaria	2.1.1	Infrastrutture di banda larga e banda ultralarga	10.712.488,52	5.356.244,26	3.749.370,98	1.606.873,28
Totale Asse 2						10.712.488,52	5.356.244,26	3.749.370,98	1.606.873,28

Asse POR	OT Reg. DC	Azione AP		Linea di azione POR		Finanziamento Totale	Quota FESR	Quota Stato	Quota Regione
		Codice	Titolo	Codice DAR	nuovo Titolo				
3	OT 3	3.1.1	3.1.1 Aiuti per investimenti in macchinari, impianti e beni intangibili, e accompagnamento dei processi di riorganizzazione e ristrutturazione aziendale. L'azione si può attivare sia attraverso tradizionali strumenti di aiuto, sia attraverso fondi rotativi di garanzia o prestito.	3.1.1.a	Aiuti per investimenti produttivi per progetti strategici (territoriali, settoriali, di filiera): (Fondo rotativo)	3.729.677,99	1.864.838,99	1.305.387,30	559.451,70
3				3.1.1.b	Aiuti per investimenti produttivi in forma di micro credito (Fondo rotativo)	3.170.226,30	1.585.113,15	1.109.579,20	475.533,95
3		3.3.2	3.3.2 Supporto allo sviluppo di prodotti e servizi complementari alla valorizzazione di identificati attrattori culturali e naturali del territorio, anche attraverso l'integrazione tra imprese delle filiere culturali, turistiche, sportive, creative e dello spettacolo, e delle filiere dei prodotti tradizionali e "tipici"	3.3.2.	Sostegno alla promozione turistica	1.346.680,53	673.340,26	471.338,19	202.002,08
3		3.4.2	3.4.2 Incentivi all'acquisto di servizi di supporto all'internazionalizzazione in favore delle PMI [Lo strumento prioritario con cui si prevede di finanziare l'acquisto di questi servizi è l'emissione di voucher di importo limitato, che raggiungano un elevato numero di imprese anche grazie ai bassi oneri amministrativi che impongono]	3.4.2 sottoazione a	Internazionalizzazione del sistema produttivo regionale: aiuti export MPMI manifatturiero	3.802.872,17	1.901.436,09	1.331.005,26	570.430,82
3		3.4.2	3.4.2 Incentivi all'acquisto di servizi di supporto all'internazionalizzazione in favore delle PMI [Lo strumento prioritario con cui si prevede di finanziare l'acquisto di questi servizi è l'emissione di voucher di importo limitato, che raggiungano un elevato numero di imprese anche grazie ai bassi oneri amministrativi che impongono]	3.4.2 sottoazione b	Internazionalizzazione e promozione sui mercati esteri del sistema di offerta turistica delle MPMI	985.200,03	492.600,02	344.820,01	147.780,00
3		3.4.3	3.4.3 Creazione di occasioni di incontro tra imprenditori italiani ed esteri finalizzati ad attrarre investimenti ed a promuovere accordi commerciali, ed altre iniziative attive di informazione e promozione rivolte a potenziali investitori esteri	3.4.3	Internazionalizzazione del sistema produttivo regionale: attrazione investimenti	512.304,02	256.152,01	179.306,41	76.845,60
3		3.5.1	3.5.1 Interventi di supporto alla nascita di nuove imprese sia attraverso incentivi diretti, sia attraverso l'offerta di servizi, sia attraverso interventi di micro-finanza [L'azione promuove lo start-up di impresa trasversalmente ai settori di attività, eventualmente premiando caratteristiche di innovatività o creatività nell'idea imprenditoriale, nelle forme di gestione, nei prodotti o processi, l'eco-innovazione e la promozione di un uso efficace delle risorse, la crescita culturale e della biodiversità]	3.5.1	Aiuti alla creazione di imprese (MPMI manifatturiero, commercio, turismo, cultura, terziario) (Fondo rotativo)	4.019.616,20	2.009.808,09	1.406.865,69	602.942,42
Totale Asse 3						17.566.577,24	8.783.288,61	6.148.302,06	2.634.986,57
4	OT 4	4.1.1	Promozione dell'eco-efficienza e riduzione di consumi di energia primaria negli edifici e strutture pubbliche: interventi di ristrutturazione di singoli edifici o complessi di edifici, installazione di sistemi intelligenti di telecontrollo, regolazione, gestione, monitoraggio e ottimizzazione dei consumi energetici (smart buildings) e delle emissioni inquinanti anche attraverso l'utilizzo di mix tecnologici	4.1.1	Interventi di efficientamento energetico degli edifici pubblici e strutture pubbliche ed integrazione con fonti rinnovabili	4.305.268,08	2.152.634,04	1.506.843,83	645.790,21
4	OT 4	4.2.1	4.2.1 Incentivi finalizzati alla riduzione dei consumi energetici e delle emissioni di gas climalteranti delle imprese e delle aree produttive compresa l'installazione di impianti di produzione di energia da fonte rinnovabile per l'autoconsumo, dando priorità alle tecnologie ad alta efficienza	4.2.1 sottoazione a.1	Aiuti per l'efficientamento energetico degli immobili e dei processi produttivi delle imprese - Interventi di efficientamento energetico negli immobili sede delle imprese	4.305.268,07	2.152.634,04	1.506.843,82	645.790,21
4		4.2.1	4.2.1 Incentivi finalizzati alla riduzione dei consumi energetici e delle emissioni di gas climalteranti delle imprese e delle aree produttive compresa l'installazione di impianti di produzione di energia da fonte rinnovabile per l'autoconsumo, dando priorità alle tecnologie ad alta efficienza	4.2.1 sottoazione a.2	Aiuti per l'efficientamento energetico degli immobili e dei processi produttivi delle imprese - Interventi di efficientamento energetico dei processi produttivi	538.570,19	269.285,10	188.499,55	80.785,54
4		4.2.1	4.2.1 Incentivi finalizzati alla riduzione dei consumi energetici e delle emissioni di gas climalteranti delle imprese e delle aree produttive compresa l'installazione di impianti di produzione di energia da fonte rinnovabile per l'autoconsumo, dando priorità alle tecnologie ad alta efficienza	4.2.1 sottoazione b	Sostegno ad investimenti produttivi di miglioramento ambientale ed abbattimento di emissioni di CO2 nell'ambito di progetti di riconversione e riqualificazione produttiva del Polo siderurgico di Piombino	3.969.168,95	1.984.584,47	1.389.209,12	595.375,36
4		4.6.1	4.6.1 Realizzazione di infrastrutture e nodi di interscambio finalizzati all'incremento della mobilità collettiva e alla distribuzione ecocompatibile delle merci e relativi sistemi di trasporto	4.6.1 sub) azione a	Interventi per il miglioramento della mobilità collettiva nella Piana Fiorentina	10.771.403,77	5.385.701,89	3.769.991,32	1.615.710,56
4		4.6.1	4.6.1 Realizzazione di infrastrutture e nodi di interscambio finalizzati all'incremento della mobilità collettiva e alla distribuzione ecocompatibile delle merci e relativi sistemi di trasporto	4.6.1 sub) azione b	Sostegno ad interventi di mobilità urbana sostenibile: azioni integrate per la mobilità	538.570,18	269.285,10	188.499,56	80.785,52
4		4.6.4	4.6.4 Sviluppo delle infrastrutture necessarie all'utilizzo del mezzo a basso impatto ambientale anche attraverso iniziative di charginghub	4.6.4 sub) azione a	Piste ciclopedonali	1.077.140,39	538.570,19	376.999,14	161.571,06
4		4.6.4	4.6.4 Sviluppo delle infrastrutture necessarie all'utilizzo del mezzo a basso impatto ambientale anche attraverso iniziative di charginghub	4.6.4 sub) azione b	Piste ciclabili (Piana)	977.077,05	488.538,53	341.976,98	146.561,54
Totale Asse 4						26.482.466,68	13.241.233,36	9.268.863,32	3.972.370,00

Asse POR	OT Reg.	Azione AP		Linea di azione POR		Finanziamento Totale	Quota FESR	Quota Stato	Quota Regione
		Codice	Titolo	Codice DAR	nuovo Titolo				
5	OT 6	6.7.1	6.7.1 Interventi per la tutela, la valorizzazione e la messa in rete del patrimonio culturale, materiale e immateriale, nelle aree di attrazione di rilevanza strategica tale da consolidare e promuovere processi di sviluppo	6.7.1	Promozione e valorizzazione della rete dei grandi attrattori culturali museali	3.597.250,85	1.798.625,43	1.259.037,80	539.587,62
5		6.7.2	6.7.2 Sostegno alla diffusione della conoscenza e alla fruizione del patrimonio culturale, materiale e immateriale, attraverso la creazione di servizi e/o sistemi innovativi e l'utilizzo di tecnologie avanzate	6.7.2	Qualificazione dei servizi a supporto della fruizione del patrimonio culturale	403.927,65	201.963,82	141.374,68	60.589,15
Totale Asse 5						4.001.178,50	2.000.589,25	1.400.412,48	600.176,77
6	OT 4	4.1.1	4.1.1 Promozione dell'eco-efficienza e riduzione di consumi di energia primaria negli edifici e strutture pubbliche: interventi di ristrutturazione di singoli edifici o complessi di edifici, installazione di sistemi intelligenti di telecontrollo, regolazione, gestione, monitoraggio e ottimizzazione dei consumi energetici (smart buildings) e delle emissioni inquinanti anche attraverso l'utilizzo di mix tecnologici	4.1.1	Eco-efficienza e riduzione dei consumi	307.643,24	153.821,61	107.675,14	46.146,49
6		4.1.3	4.1.3 Adozione di soluzioni tecnologiche per la riduzione dei consumi energetici delle reti di illuminazione pubblica, promuovendo installazioni di sistemi automatici di regolazione (sensori di luminosità, sistemi di telecontrollo e di telegestione energetica della rete)	4.1.3	Illuminazione pubblica intelligente	23.492,15	11.746,07	8.222,25	3.523,83
6		4.6.1	4.6.1 Realizzazione di infrastrutture e nodi di interscambio finalizzati all'incremento della mobilità collettiva e alla distribuzione ecocompatibile delle merci e relativi sistemi di trasporto	4.6.1	Mobilità sostenibile	697.117,70	348.558,85	243.991,20	104.567,65
6	OT 9	9.3.1	9.3.1 Finanziamento piani di investimento per Comuni associati per realizzare nuove infrastrutture o recuperare quelle esistenti (asili nido, centri ludici, servizi integrativi prima infanzia, ludoteche e centri diurni per minori, comunità socioeducative) conformi alle normative regionali di riferimento	9.3.1	Servizi socio-educativi	314.035,67	157.017,84	109.912,48	47.105,35
6		9.3.5	9.3.5 Piani di investimento in infrastrutture per Comuni associati e aiuti per sostenere gli investimenti privati [target preferenziale: imprese - anche sociali e le organizzazioni del terzo settore, di piccole dimensioni] nelle strutture per anziani e persone con limitazioni nell'autonomia [residenze sociosanitarie, centri diurni, co-housing o gruppi appartamento, strutture per il "dopo di noi"]	9.3.5	Servizi socio-sanitari	1.169.455,97	584.727,98	409.309,60	175.418,39
6		9.6.6	9.6.6 Interventi di recupero funzionale e riuso di vecchi immobili in collegamento con attività di animazione sociale e partecipazione collettiva, inclusi interventi per il riuso e la rifunionalizzazione dei beni confiscati alle mafie	9.6.6 sottoazione a.1	Recupero funzionale - Funzioni sociali/spazi start up	2.744.104,85	1.372.052,44	960.436,64	411.615,77
6		9.6.6	9.6.6 Interventi di recupero funzionale e riuso di vecchi immobili in collegamento con attività di animazione sociale e partecipazione collettiva, inclusi interventi per il riuso e la rifunionalizzazione dei beni confiscati alle mafie	9.6.6 sottoazione a.2	Recupero funzionale - Funzioni sportive	531.830,08	265.915,04	186.140,54	79.774,50
6		9.6.6	9.6.6 Interventi di recupero funzionale e riuso di vecchi immobili in collegamento con attività di animazione sociale e partecipazione collettiva, inclusi interventi per il riuso e la rifunionalizzazione dei beni confiscati alle mafie	9.6.6 sottoazione a.3	Recupero funzionale - Funzioni di animazione sociale e partecipazione collettiva	838.271,79	419.135,90	293.395,13	125.740,76
Totale Asse 6						6.625.951,45	3.312.975,73	2.319.082,98	993.892,74
7	AT	AT	Assistenza tecnica	7.1	Preparazione, attuazione, sorveglianza e controllo	3.609.793,35	1.804.896,67	1.263.427,67	541.469,01
7		AT	Assistenza tecnica	7.2	Valutazione e studi	338.036,55	169.018,27	118.312,79	50.705,48
7		AT	Assistenza tecnica	7.3	Informazione e comunicazione	320.093,81	160.046,90	112.032,83	48.014,07
Totale Asse AT						4.267.923,70	2.133.961,85	1.493.773,29	640.188,56
Totale Risultato						106.698.094,00	53.349.047,00	37.344.332,79	16.004.714,21

Piano Finanziario 2014-2020 (Dotazione Principale + Riserva di Efficacia). Anno 2015

Asse POR	OT Reg.	Azione AP		Linea di azione POR		Finanziamento Totale	Quota FESR	Quota Stato	Quota Regione
		Codice	Titolo	Codice DAR	nuovo Titolo				
1	OT 1	1.1.2	1.1.2 Sostegno per l'acquisto di servizi per l'innovazione tecnologica, strategica, organizzativa e commerciale delle imprese [l'azione si attua preferibilmente attraverso voucher, che raggiungano un elevato numero di imprese anche grazie ai bassi oneri amministrativi che impongono, e ha come target preferenziale le imprese di modesta dimensione]	1.1.2 sottoazione a	Sostegno ai processi di innovazione nelle MPMI manifatturiere e dei servizi: Aiuti all'acquisto servizi innovativi	1.291.007,90	645.503,95	451.852,77	193.651,19
1		1.1.2	1.1.2 Sostegno per l'acquisto di servizi per l'innovazione tecnologica, strategica, organizzativa e commerciale delle imprese [l'azione si attua preferibilmente attraverso voucher, che raggiungano un elevato numero di imprese anche grazie ai bassi oneri amministrativi che impongono, e ha come target preferenziale le imprese di modesta dimensione]	1.1.2 sottoazione b	Sostegno ai processi di innovazione nelle MPMI del turismo, commercio, terziario, terziario per l'innovazione	946.559,61	473.279,81	331.295,86	141.983,94
1		1.1.3	1.1.3 Sostegno alla valorizzazione economica dell'innovazione attraverso la sperimentazione e l'adozione di soluzioni innovative nei processi, nei prodotti e nelle formule organizzative, nonché attraverso il finanziamento dell'industrializzazione dei risultati della ricerca [target preferenziale imprese di medie e grandi dimensioni]	1.1.3	Sostegno ai processi di innovazione nelle MPMI manifatturiere: Aiuti agli investimenti per l'innovazione	1.608.771,99	804.385,99	563.070,20	241.315,80
1		1.1.4	1.1.4 Sostegno alle attività collaborative di R&S per lo sviluppo di nuove tecnologie sostenibili, di nuovi prodotti e servizi [realizzate dalle imprese in collegamento con altri soggetti dell'industria, della ricerca e dell'università, e dalle aggregazioni pubblico-private già esistenti, come i Distretti Tecnologici, i Laboratori Pubblico-Privati e i Poli di Innovazione]	1.1.4 sottoazione a	Sostegno alle attività collaborative di R&S realizzate da aggregazioni pubblico-private. Distretti tecnologici	686.474,46	343.237,23	240.266,06	102.971,17
1		1.1.4	1.1.4 Sostegno alle attività collaborative di R&S per lo sviluppo di nuove tecnologie sostenibili, di nuovi prodotti e servizi [realizzate dalle imprese in collegamento con altri soggetti dell'industria, della ricerca e dell'università, e dalle aggregazioni pubblico-private già esistenti, come i Distretti Tecnologici, i Laboratori Pubblico-Privati e i Poli di Innovazione]	1.1.4 sottoazione b	Aiuti agli investimenti per le attività collaborative realizzate da aggregazioni pubblico private per lo sviluppo e la promozione di settori ad alta tecnologia per il sistema regionale	-	-	-	-
1		1.1.5	1.1.5 Sostegno all'avanzamento tecnologico delle imprese attraverso il finanziamento di linee pilota e azioni di validazione precoce dei prodotti e di dimostrazione su larga scala	1.1.5 sottoazione a.1	Aiuti agli investimenti R&SI (GI/MPMI)	22.321.413,54	11.160.706,78	7.812.494,62	3.348.212,14
1		1.1.5	1.1.5 Sostegno all'avanzamento tecnologico delle imprese attraverso il finanziamento di linee pilota e azioni di validazione precoce dei prodotti e di dimostrazione su larga scala	1.1.5 sottoazione a.2	Aiuti agli investimenti R&SI (GI/MPMI filiera green)	2.298.268,94	1.149.134,47	804.394,13	344.740,34
1		1.1.5	1.1.5 Sostegno all'avanzamento tecnologico delle imprese attraverso il finanziamento di linee pilota e azioni di validazione precoce dei prodotti e di dimostrazione su larga scala	1.1.5 sottoazione a.3	Aiuti agli investimenti R&SI - Procedure negoziali MIUR	-	-	-	-
1		1.1.5	1.1.5 Sostegno all'avanzamento tecnologico delle imprese attraverso il finanziamento di linee pilota e azioni di validazione precoce dei prodotti e di dimostrazione su larga scala	1.1.5 sottoazione a.4	Aiuti agli investimenti R&SI - Procedure negoziali MISE	6.933.333,34	3.466.666,67	2.426.666,67	1.040.000,00
1		1.4.1	1.4.1 Sostegno alla creazione e al consolidamento di start-up innovative ad alta intensità di applicazione di conoscenza e alle iniziative di spin-off della ricerca [anche tramite la promozione delle fasi di pre-seed e seed e attraverso strumenti di venture capital]	1.4.1	Sostegno alla creazione di start-up innovative ad alta intensità di applicazione di conoscenza e alle iniziative di spin-off della ricerca	1.153.279,53	576.639,77	403.647,83	172.991,93
1		1.5.1	1.5.1 Sostegno alle infrastrutture della ricerca considerate critiche/cruciali per i sistemi regionali [Il finanziamento alle infrastrutture di ricerca è condizionato alla realizzazione di piani industriali di sviluppo che ne evidenzino la capacità prospettica di autosostenersi]	1.5.1	Sostegno alle infrastrutture della ricerca	532.085,04	266.042,52	186.229,76	79.812,76
Totale Asse 1						37.771.194,35	18.885.597,19	13.219.917,89	5.665.679,27
2	OT 2	2.1.1	2.1.1 Contributo all'attuazione del "Progetto Strategico Agenda Digitale per la Banda Ultra Larga" e di altri interventi programmati per assicurare nei territori una capacità di connessione a almeno 30 Mbps, accelerandone l'attuazione nelle aree produttive, e nelle aree rurali e interne, nel rispetto del principio di neutralità tecnologica e nelle aree consentite dalla normativa comunitaria	2.1.1	Infrastrutture di banda larga e banda ultralarga	10.923.515,43	5.461.757,72	3.823.230,39	1.638.527,32
Totale Asse 2						10.923.515,43	5.461.757,72	3.823.230,39	1.638.527,32

Asse POR	OT Reg. DC	Azione AP		Linea di azione POR		Finanziamento Totale	Quota FESR	Quota Stato	Quota Regione		
		Codice	Titolo	Codice DAR	nuovo Titolo						
3	OT 3	3.1.1	3.1.1 Aiuti per investimenti in macchinari, impianti e beni intangibili, e accompagnamento dei processi di riorganizzazione e ristrutturazione aziendale. L'azione si può attivare sia attraverso tradizionali strumenti di aiuto, sia attraverso fondi rotativi di garanzia o prestito.	3.1.1.a	Aiuti per investimenti produttivi per progetti strategici (territoriali, settoriali, di filiera): (Fondo rotativo)	3.803.149,48	1.901.574,74	1.331.102,32	570.472,42		
3				3.1.1.b	Aiuti per investimenti produttivi in forma di micro credito (Fondo rotativo)	3.232.677,04	1.616.338,52	1.131.436,97	484.901,55		
3		3.3.2	3.3.2 Supporto allo sviluppo di prodotti e servizi complementari alla valorizzazione di identificati attrattori culturali e naturali del territorio, anche attraverso l'integrazione tra imprese delle filiere culturali, turistiche, sportive, creative e dello spettacolo, e delle filiere dei prodotti tradizionali e "tipici"	3.3.2.	Sostegno alla promozione turistica	1.373.208,99	686.604,49	480.623,15	205.981,35		
3		3.4.2	3.4.2 Incentivi all'acquisto di servizi di supporto all'internazionalizzazione in favore delle PMI [Lo strumento prioritario con cui si prevede di finanziare l'acquisto di questi servizi è l'emissione di voucher di importo limitato, che raggiungano un elevato numero di imprese anche grazie ai bassi oneri amministrativi che impongono]	3.4.2 sottoazione a	Internazionalizzazione del sistema produttivo regionale: aiuti export MPMI manifatturiero	3.877.785,54	1.938.892,77	1.357.224,94	581.667,83		
3		3.4.2	3.4.2 Incentivi all'acquisto di servizi di supporto all'internazionalizzazione in favore delle PMI [Lo strumento prioritario con cui si prevede di finanziare l'acquisto di questi servizi è l'emissione di voucher di importo limitato, che raggiungano un elevato numero di imprese anche grazie ai bassi oneri amministrativi che impongono]	3.4.2 sottoazione b	Internazionalizzazione e promozione sui mercati esteri del sistema di offerta turistica delle MPMI	1.004.607,64	502.303,82	351.612,67	150.691,15		
3		3.4.3	3.4.3 Creazione di occasioni di incontro tra imprenditori italiani ed esteri finalizzati ad attrarre investimenti ed a promuovere accordi commerciali, ed altre iniziative attive di informazione e promozione rivolte a potenziali investitori esteri	3.4.3	Internazionalizzazione del sistema produttivo regionale: attrazione investimenti	522.395,96	261.197,98	182.838,59	78.359,39		
3		3.5.1	3.5.1 Interventi di supporto alla nascita di nuove imprese sia attraverso incentivi diretti, sia attraverso l'offerta di servizi, sia attraverso interventi di micro-finanza [L'azione promuove lo start-up di impresa trasversalmente ai settori di attività, eventualmente premiando caratteristiche di innovatività o creatività nell'idea imprenditoriale, nelle forme di gestione, nei prodotti o processi, l'eco-innovazione e la promozione di un uso efficace delle risorse, la crescita culturale e della biodiversità]	3.5.1	Aiuti alla creazione di imprese (MPMI manifatturiero, commercio, turismo, cultura, terziario) (Fondo rotativo)	4.098.799,23	2.049.399,61	1.434.579,75	614.819,87		
Totale Asse 3						17.912.623,88	8.956.311,93	6.269.418,39	2.686.893,56		
4	OT 4	4.1.1	Promozione dell'eco-efficienza e riduzione di consumi di energia primaria negli edifici e strutture pubbliche: interventi di ristrutturazione di singoli edifici o complessi di edifici, installazione di sistemi intelligenti di telecontrollo, regolazione, gestione, monitoraggio e ottimizzazione dei consumi energetici (smart buildings) e delle emissioni inquinanti anche attraverso l'utilizzo di mix tecnologici	4.1.1	Interventi di efficientamento energetico degli edifici pubblici e strutture pubbliche ed integrazione con fonti rinnovabili	4.390.078,20	2.195.039,10	1.536.527,37	658.511,73		
4				4.2.1	4.2.1 Incentivi finalizzati alla riduzione dei consumi energetici e delle emissioni di gas climalteranti delle imprese e delle aree produttive compresa l'installazione di impianti di produzione di energia da fonte rinnovabile per l'autoconsumo, dando priorità alle tecnologie ad alta efficienza	4.2.1 sottoazione a.1	Aiuti per l'efficientamento energetico degli immobili e dei processi produttivi delle imprese - Interventi di efficientamento energetico negli immobili sede delle imprese	4.390.078,20	2.195.039,10	1.536.527,36	658.511,74
4				4.2.1	4.2.1 Incentivi finalizzati alla riduzione dei consumi energetici e delle emissioni di gas climalteranti delle imprese e delle aree produttive compresa l'installazione di impianti di produzione di energia da fonte rinnovabile per l'autoconsumo, dando priorità alle tecnologie ad alta efficienza	4.2.1 sottoazione a.2	Aiuti per l'efficientamento energetico degli immobili e dei processi produttivi delle imprese - Interventi di efficientamento energetico dei processi produttivi	549.179,56	274.589,78	192.212,83	82.376,95
4				4.2.1	4.2.1 Incentivi finalizzati alla riduzione dei consumi energetici e delle emissioni di gas climalteranti delle imprese e delle aree produttive compresa l'installazione di impianti di produzione di energia da fonte rinnovabile per l'autoconsumo, dando priorità alle tecnologie ad alta efficienza	4.2.1 sottoazione b	Sostegno ad investimenti produttivi di miglioramento ambientale ed abbattimento di emissioni di CO2 nell'ambito di progetti di riconversione e riqualificazione produttiva del Polo siderurgico di Piombino	4.047.358,22	2.023.679,11	1.416.575,36	607.103,75
4				4.6.1	4.6.1 Realizzazione di infrastrutture e nodi di interscambio finalizzati all'incremento della mobilità collettiva e alla distribuzione ecocompatibile delle merci e relativi sistemi di trasporto	4.6.1 sub) azione a	Interventi per il miglioramento della mobilità collettiva nella Piana Fiorentina	10.983.591,27	5.491.795,63	3.844.256,95	1.647.538,69
4				4.6.1	4.6.1 Realizzazione di infrastrutture e nodi di interscambio finalizzati all'incremento della mobilità collettiva e alla distribuzione ecocompatibile delle merci e relativi sistemi di trasporto	4.6.1 sub) azione b	Sostegno ad interventi di mobilità urbana sostenibile: azioni integrate per la mobilità	549.179,56	274.589,78	192.212,84	82.376,94
4				4.6.4	4.6.4 Sviluppo delle infrastrutture necessarie all'utilizzo del mezzo a basso impatto ambientale anche attraverso iniziative di charginghub	4.6.4 sub) azione a	Piste ciclopedonali	1.098.359,13	549.179,56	384.425,70	164.753,87
4				4.6.4	4.6.4 Sviluppo delle infrastrutture necessarie all'utilizzo del mezzo a basso impatto ambientale anche attraverso iniziative di charginghub	4.6.4 sub) azione b	Piste ciclabili (Piana)	996.324,64	498.162,32	348.713,64	149.448,68
Totale Asse 4						27.004.148,78	13.502.074,38	9.451.452,05	4.050.622,35		

Asse POR	OT Reg.	Azione AP		Linea di azione POR		Finanziamento Totale	Quota FESR	Quota Stato	Quota Regione
		Codice	Titolo	Codice DAR	nuovo Titolo				
5	OT 6	6.7.1	6.7.1 Interventi per la tutela, la valorizzazione e la messa in rete del patrimonio culturale, materiale e immateriale, nelle aree di attrazione di rilevanza strategica tale da consolidare e promuovere processi di sviluppo	6.7.1	Promozione e valorizzazione della rete dei grandi attrattori culturali museali	3.668.113,64	1.834.056,82	1.283.839,78	550.217,04
5		6.7.2	6.7.2 Sostegno alla diffusione della conoscenza e alla fruizione del patrimonio culturale, materiale e immateriale, attraverso la creazione di servizi e/o sistemi innovativi e l'utilizzo di tecnologie avanzate	6.7.2	Qualificazione dei servizi a supporto della fruizione del patrimonio culturale	411.884,67	205.942,34	144.159,63	61.782,70
Totale Asse 5						4.079.998,31	2.039.999,16	1.427.999,41	611.999,74
6	OT 4	4.1.1	4.1.1 Promozione dell'eco-efficienza e riduzione di consumi di energia primaria negli edifici e strutture pubbliche: interventi di ristrutturazione di singoli edifici o complessi di edifici, installazione di sistemi intelligenti di telecontrollo, regolazione, gestione, monitoraggio e ottimizzazione dei consumi energetici (smart buildings) e delle emissioni inquinanti anche attraverso l'utilizzo di mix tecnologici	4.1.1	Eco-efficienza e riduzione dei consumi	313.703,56	156.851,78	109.796,24	47.055,54
6		4.1.3	4.1.3 Adozione di soluzioni tecnologiche per la riduzione dei consumi energetici delle reti di illuminazione pubblica, promuovendo installazioni di sistemi automatici di regolazione (sensori di luminosità, sistemi di telecontrollo e di telegestione energetica della rete)	4.1.3	Illuminazione pubblica intelligente	23.954,92	11.977,46	8.384,22	3.593,24
6		4.6.1	4.6.1 Realizzazione di infrastrutture e nodi di interscambio finalizzati all'incremento della mobilità collettiva e alla distribuzione ecocompatibile delle merci e relativi sistemi di trasporto	4.6.1	Mobilità sostenibile	710.850,33	355.425,16	248.797,63	106.627,54
6	OT 9	9.3.1	9.3.1 Finanziamento piani di investimento per Comuni associati per realizzare nuove infrastrutture o recuperare quelle esistenti (asili nido, centri ludici, servizi integrativi prima infanzia, ludoteche e centri diurni per minori, comunità socioeducative) conformi alle normative regionali di riferimento	9.3.1	Servizi socio-educativi	320.221,90	160.110,95	112.077,67	48.033,28
6		9.3.5	9.3.5 Piani di investimento in infrastrutture per Comuni associati e aiuti per sostenere gli investimenti privati [target preferenziale: imprese - anche sociali e le organizzazioni del terzo settore, di piccole dimensioni] nelle strutture per anziani e persone con limitazioni nell'autonomia [residenze sociosanitarie, centri diurni, co-housing o gruppi appartamento, strutture per il "dopo di noi"]	9.3.5	Servizi socio-sanitari	1.192.493,26	596.246,63	417.372,65	178.873,98
6		9.6.6	9.6.6 Interventi di recupero funzionale e riuso di vecchi immobili in collegamento con attività di animazione sociale e partecipazione collettiva, inclusi interventi per il riuso e la rifunionalizzazione dei beni confiscati alle mafie	9.6.6 sottoazione a.1	Recupero funzionale - Funzioni sociali/spazi start up	2.798.161,41	1.399.080,70	979.356,46	419.724,25
6		9.6.6	9.6.6 Interventi di recupero funzionale e riuso di vecchi immobili in collegamento con attività di animazione sociale e partecipazione collettiva, inclusi interventi per il riuso e la rifunionalizzazione dei beni confiscati alle mafie	9.6.6 sottoazione a.2	Recupero funzionale - Funzioni sportive	542.306,67	271.153,34	189.807,34	81.345,99
6		9.6.6	9.6.6 Interventi di recupero funzionale e riuso di vecchi immobili in collegamento con attività di animazione sociale e partecipazione collettiva, inclusi interventi per il riuso e la rifunionalizzazione dei beni confiscati alle mafie	9.6.6 sottoazione a.3	Recupero funzionale - Funzioni di animazione sociale e partecipazione collettiva	854.785,04	427.392,52	299.174,77	128.217,75
Totale Asse 6						6.756.477,09	3.378.238,54	2.364.766,98	1.013.471,57
7	AT	AT	Assistenza tecnica	7.1	Preparazione, attuazione, sorveglianza e controllo	3.680.903,20	1.840.451,60	1.288.316,11	552.135,49
7		AT	Assistenza tecnica	7.2	Valutazione e studi	344.695,58	172.347,79	120.643,45	51.704,34
7		AT	Assistenza tecnica		7.3	Informazione e comunicazione	326.399,38	163.199,69	114.239,78
Totale Asse AT						4.351.998,16	2.175.999,08	1.523.199,35	652.799,73
Totale Risultato						108.799.956,00	54.399.978,00	38.079.984,46	16.319.993,54

Piano Finanziario 2014-2020 (Dotazione Principale + Riserva di Efficacia). Anno 2016

Asse POR	OT Reg.	Azione AP		Linea di azione POR		Finanziamento Totale	Quota FESR	Quota Stato	Quota Regione
		Codice	Titolo	Codice DAR	nuovo Titolo				
1	OT 1	1.1.2	1.1.2 Sostegno per l'acquisto di servizi per l'innovazione tecnologica, strategica, organizzativa e commerciale delle imprese [l'azione si attua preferibilmente attraverso voucher, che raggiungano un elevato numero di imprese anche grazie ai bassi oneri amministrativi che impongono, e ha come target preferenziale le imprese di modesta dimensione]	1.1.2 sottoazione a	Sostegno ai processi di innovazione nelle MPMI manifatturiere e dei servizi: Aiuti all'acquisto servizi innovativi	3.436.790,87	1.718.395,45	1.202.876,80	515.518,62
1		1.1.2	1.1.2 Sostegno per l'acquisto di servizi per l'innovazione tecnologica, strategica, organizzativa e commerciale delle imprese [l'azione si attua preferibilmente attraverso voucher, che raggiungano un elevato numero di imprese anche grazie ai bassi oneri amministrativi che impongono, e ha come target preferenziale le imprese di modesta dimensione]	1.1.2 sottoazione b	Sostegno ai processi di innovazione nelle MPMI del turismo, commercio, terziario, terziario per l'innovazione	964.518,72	482.259,36	337.581,56	144.677,80
1		1.1.3	1.1.3 Sostegno alla valorizzazione economica dell'innovazione attraverso la sperimentazione e l'adozione di soluzioni innovative nei processi, nei prodotti e nelle formule organizzative, nonché attraverso il finanziamento dell'industrializzazione dei risultati della ricerca [target preferenziale imprese di medie e grandi dimensioni]	1.1.3	Sostegno ai processi di innovazione nelle MPMI manifatturiere: Aiuti agli investimenti per l'innovazione	2.242.222,14	1.121.111,07	784.777,75	336.333,32
1		1.1.4	1.1.4 Sostegno alle attività collaborative di R&S per lo sviluppo di nuove tecnologie sostenibili, di nuovi prodotti e servizi [realizzate dalle imprese in collegamento con altri soggetti dell'industria, della ricerca e dell'università, e dalle aggregazioni pubblico-private già esistenti, come i Distretti Tecnologici, i Laboratori Pubblico-Privati e i Poli di Innovazione]	1.1.4 sottoazione a	Sostegno alle attività collaborative di R&S realizzate da aggregazioni pubblico-private. Distretti tecnologici	699.498,94	349.749,47	244.824,63	104.924,84
1		1.1.4	1.1.4 Sostegno alle attività collaborative di R&S per lo sviluppo di nuove tecnologie sostenibili, di nuovi prodotti e servizi [realizzate dalle imprese in collegamento con altri soggetti dell'industria, della ricerca e dell'università, e dalle aggregazioni pubblico-private già esistenti, come i Distretti Tecnologici, i Laboratori Pubblico-Privati e i Poli di Innovazione]	1.1.4 sottoazione b	Aiuti agli investimenti per le attività collaborative realizzate da aggregazioni pubblico-private per lo sviluppo e la promozione di settori ad alta tecnologia per il sistema regionale	-	-	-	-
1		1.1.5	1.1.5 Sostegno all'avanzamento tecnologico delle imprese attraverso il finanziamento di linee pilota e azioni di validazione precoce dei prodotti e di dimostrazione su larga scala	1.1.5 sottoazione a.1	Aiuti agli investimenti R&SI (GI/MPMI)	20.152.249,63	10.076.124,82	7.053.287,25	3.022.837,56
1		1.1.5	1.1.5 Sostegno all'avanzamento tecnologico delle imprese attraverso il finanziamento di linee pilota e azioni di validazione precoce dei prodotti e di dimostrazione su larga scala	1.1.5 sottoazione a.2	Aiuti agli investimenti R&SI (GI/MPMI filiera green)	2.341.874,10	1.170.937,05	819.655,94	351.281,11
1		1.1.5	1.1.5 Sostegno all'avanzamento tecnologico delle imprese attraverso il finanziamento di linee pilota e azioni di validazione precoce dei prodotti e di dimostrazione su larga scala	1.1.5 sottoazione a.3	Aiuti agli investimenti R&SI - Procedure negoziali MIUR	-	-	-	-
1		1.1.5	1.1.5 Sostegno all'avanzamento tecnologico delle imprese attraverso il finanziamento di linee pilota e azioni di validazione precoce dei prodotti e di dimostrazione su larga scala	1.1.5 sottoazione a.4	Aiuti agli investimenti R&SI - Procedure negoziali MISE	6.933.333,32	3.466.666,66	2.426.666,66	1.040.000,00
1		1.4.1	1.4.1 Sostegno alla creazione e al consolidamento di start-up innovative ad alta intensità di applicazione di conoscenza e alle iniziative di spin-off della ricerca [anche tramite la promozione delle fasi di pre-seed e seed e attraverso strumenti di venture capital]	1.4.1	Sostegno alla creazione di start-up innovative ad alta intensità di applicazione di conoscenza e alle iniziative di spin-off della ricerca	1.175.160,76	587.580,38	411.306,27	176.274,11
1		1.5.1	1.5.1 Sostegno alle infrastrutture della ricerca considerate critiche/cruciali per i sistemi regionali [Il finanziamento alle infrastrutture di ricerca è condizionato alla realizzazione di piani industriali di sviluppo che ne evidenzino la capacità prospettica di autosostenersi]	1.5.1	Sostegno alle infrastrutture della ricerca	542.180,30	271.090,15	189.763,10	81.327,05
Totale Asse 1						38.487.828,78	19.243.914,41	13.470.739,96	5.773.174,41
2	OT 2	2.1.1	2.1.1. Contributo all'attuazione del "Progetto Strategico Agenda Digitale per la Banda Ultra Larga" e di altri interventi programmati per assicurare nei territori una capacità di connessione a almeno 30 Mbps, accelerandone l'attuazione nelle aree produttive, e nelle aree rurali e interne, nel rispetto del principio di neutralità tecnologica e nelle aree consentite dalla normativa comunitaria	2.1.1	Infrastrutture di banda larga e banda ultralarga	11.130.767,72	5.565.383,86	3.895.768,69	1.669.615,17
Totale Asse 2						11.130.767,72	5.565.383,86	3.895.768,69	1.669.615,17

Asse POR	OT Reg. DC	Azione AP		Linea di azione POR		Finanziamento Totale	Quota FESR	Quota Stato	Quota Regione
		Codice	Titolo	Codice DAR	nuovo Titolo				
3	OT 3	3.1.1	3.1.1 Aiuti per investimenti in macchinari, impianti e beni intangibili, e accompagnamento dei processi di riorganizzazione e ristrutturazione aziendale. L'azione si può attivare sia attraverso tradizionali strumenti di aiuto, sia attraverso fondi rotativi di garanzia o prestito.	3.1.1.a	Aiuti per investimenti produttivi per progetti strategici (territoriali, settoriali, di filiera): (Fondo rotativo)	3.875.306,79	1.937.653,39	1.356.357,38	581.296,02
3				3.1.1.b	Aiuti per investimenti produttivi in forma di micro credito (Fondo rotativo)	3.294.010,77	1.647.005,38	1.152.903,77	494.101,62
3		3.3.2	3.3.2 Supporto allo sviluppo di prodotti e servizi complementari alla valorizzazione di identificati attrattori culturali e naturali del territorio, anche attraverso l'integrazione tra imprese delle filiere culturali, turistiche, sportive, creative e dello spettacolo, e delle filiere dei prodotti tradizionali e "tipici"	3.3.2.	Sostegno alla promozione turistica	1.399.262,94	699.631,47	489.742,03	209.889,44
3		3.4.2	3.4.2 Incentivi all'acquisto di servizi di supporto all'internazionalizzazione in favore delle PMI [Lo strumento prioritario con cui si prevede di finanziare l'acquisto di questi servizi è l'emissione di voucher di importo limitato, che raggiungano un elevato numero di imprese anche grazie ai bassi oneri amministrativi che impongono]	3.4.2 sottoazione a	Internazionalizzazione del sistema produttivo regionale: aiuti export MPMI manifatturiero	3.951.358,91	1.975.679,45	1.382.975,62	592.703,84
3		3.4.2	3.4.2 Incentivi all'acquisto di servizi di supporto all'internazionalizzazione in favore delle PMI [Lo strumento prioritario con cui si prevede di finanziare l'acquisto di questi servizi è l'emissione di voucher di importo limitato, che raggiungano un elevato numero di imprese anche grazie ai bassi oneri amministrativi che impongono]	3.4.2 sottoazione b	Internazionalizzazione e promozione sui mercati esteri del sistema di offerta turistica delle MPMI	1.023.668,11	511.834,05	358.283,84	153.550,22
3		3.4.3	3.4.3 Creazione di occasioni di incontro tra imprenditori italiani ed esteri finalizzati ad attrarre investimenti ed a promuovere accordi commerciali, ed altre iniziative attive di informazione e promozione rivolte a potenziali investitori esteri	3.4.3	Internazionalizzazione del sistema produttivo regionale: attrazione investimenti	532.307,41	266.153,71	186.307,59	79.846,11
3		3.5.1	3.5.1 Interventi di supporto alla nascita di nuove imprese sia attraverso incentivi diretti, sia attraverso l'offerta di servizi, sia attraverso interventi di micro-finanza [L'azione promuove lo start-up di impresa trasversalmente ai settori di attività, eventualmente premiando caratteristiche di innovatività o creatività nell'idea imprenditoriale, nelle forme di gestione, nei prodotti o processi, l'eco-innovazione e la promozione di un uso efficace delle risorse, la crescita culturale e della biodiversità]	3.5.1	Aiuti alla creazione di imprese (MPMI manifatturiero, commercio, turismo, cultura, terziario) (Fondo rotativo)	4.176.565,89	2.088.282,94	1.461.798,08	626.484,87
Totale Asse 3						18.252.480,82	9.126.240,39	6.388.368,31	2.737.872,12
4	OT 4	4.1.1	Promozione dell'eco-efficienza e riduzione di consumi di energia primaria negli edifici e strutture pubbliche: interventi di ristrutturazione di singoli edifici o complessi di edifici, installazione di sistemi intelligenti di telecontrollo, regolazione, gestione, monitoraggio e ottimizzazione dei consumi energetici (smart buildings) e delle emissioni inquinanti anche attraverso l'utilizzo di mix tecnologici	4.1.1	Interventi di efficientamento energetico degli edifici pubblici e strutture pubbliche ed integrazione con fonti rinnovabili	4.473.371,33	2.236.685,66	1.565.679,97	671.005,70
4		4.2.1	4.2.1 Incentivi finalizzati alla riduzione dei consumi energetici e delle emissioni di gas climalteranti delle imprese e delle aree produttive compresa l'installazione di impianti di produzione di energia da fonte rinnovabile per l'autoconsumo, dando priorità alle tecnologie ad alta efficienza	4.2.1 sottoazione a.1	Aiuti per l'efficientamento energetico degli immobili e dei processi produttivi delle imprese - Interventi di efficientamento energetico negli immobili sede delle imprese	4.473.371,32	2.236.685,66	1.565.679,96	671.005,70
4		4.2.1	4.2.1 Incentivi finalizzati alla riduzione dei consumi energetici e delle emissioni di gas climalteranti delle imprese e delle aree produttive compresa l'installazione di impianti di produzione di energia da fonte rinnovabile per l'autoconsumo, dando priorità alle tecnologie ad alta efficienza	4.2.1 sottoazione a.2	Aiuti per l'efficientamento energetico degli immobili e dei processi produttivi delle imprese - Interventi di efficientamento energetico dei processi produttivi	559.599,16	279.799,58	195.859,70	83.939,88
4		4.2.1	4.2.1 Incentivi finalizzati alla riduzione dei consumi energetici e delle emissioni di gas climalteranti delle imprese e delle aree produttive compresa l'installazione di impianti di produzione di energia da fonte rinnovabile per l'autoconsumo, dando priorità alle tecnologie ad alta efficienza	4.2.1 sottoazione b	Sostegno ad investimenti produttivi di miglioramento ambientale ed abbattimento di emissioni di CO2 nell'ambito di progetti di riconversione e riqualificazione produttiva del Polo siderurgico di Piombino	4.124.148,90	2.062.074,45	1.443.452,10	618.622,35
4		4.6.1	4.6.1 Realizzazione di infrastrutture e nodi di interscambio finalizzati all'incremento della mobilità collettiva e alla distribuzione ecocompatibile delle merci e relativi sistemi di trasporto	4.6.1 sub) azione a	Interventi per il miglioramento della mobilità collettiva nella Piana Fiorentina	11.191.983,40	5.595.991,70	3.917.194,19	1.678.797,51
4		4.6.1	4.6.1 Realizzazione di infrastrutture e nodi di interscambio finalizzati all'incremento della mobilità collettiva e alla distribuzione ecocompatibile delle merci e relativi sistemi di trasporto	4.6.1 sub) azione b	Sostegno ad interventi di mobilità urbana sostenibile: azioni integrate per la mobilità	559.599,16	279.799,58	195.859,71	83.939,87
4		4.6.4	4.6.4 Sviluppo delle infrastrutture necessarie all'utilizzo del mezzo a basso impatto ambientale anche attraverso iniziative di charginghub	4.6.4 sub) azione a	Piste ciclopedonali	1.119.198,34	559.599,17	391.719,42	167.879,75
4		4.6.4	4.6.4 Sviluppo delle infrastrutture necessarie all'utilizzo del mezzo a basso impatto ambientale anche attraverso iniziative di charginghub	4.6.4 sub) azione b	Piste ciclabili (Piana)	1.015.227,95	507.613,97	355.329,80	152.284,18
Totale Asse 4						27.516.499,56	13.758.249,77	9.630.774,85	4.127.474,94

Asse POR	OT Reg.	Azione AP		Linea di azione POR		Finanziamento Totale	Quota FESR	Quota Stato	Quota Regione
		Codice	Titolo	Codice DAR	nuovo Titolo				
5	OT 6	6.7.1	6.7.1 Interventi per la tutela, la valorizzazione e la messa in rete del patrimonio culturale, materiale e immateriale, nelle aree di attrazione di rilevanza strategica tale da consolidare e promuovere processi di sviluppo	6.7.1	Promozione e valorizzazione della rete dei grandi attrattori culturali museali	3.737.708,90	1.868.854,45	1.308.198,11	560.656,34
5		6.7.2	6.7.2 Sostegno alla diffusione della conoscenza e alla fruizione del patrimonio culturale, materiale e immateriale, attraverso la creazione di servizi e/o sistemi innovativi e l'utilizzo di tecnologie avanzate	6.7.2	Qualificazione dei servizi a supporto della fruizione del patrimonio culturale	419.699,38	209.849,69	146.894,78	62.954,91
Totale Asse 5						4.157.408,28	2.078.704,14	1.455.092,89	623.611,25
6	OT 4	4.1.1	4.1.1 Promozione dell'eco-efficienza e riduzione di consumi di energia primaria negli edifici e strutture pubbliche: interventi di ristrutturazione di singoli edifici o complessi di edifici, installazione di sistemi intelligenti di telecontrollo, regolazione, gestione, monitoraggio e ottimizzazione dei consumi energetici (smart buildings) e delle emissioni inquinanti anche attraverso l'utilizzo di mix tecnologici	4.1.1	Eco-efficienza e riduzione dei consumi	319.655,47	159.827,73	111.879,42	47.948,32
6		4.1.3	4.1.3 Adozione di soluzioni tecnologiche per la riduzione dei consumi energetici delle reti di illuminazione pubblica, promuovendo installazioni di sistemi automatici di regolazione (sensori di luminosità, sistemi di telecontrollo e di telegestione energetica della rete)	4.1.3	Illuminazione pubblica intelligente	24.409,42	12.204,71	8.543,30	3.661,41
6		4.6.1	4.6.1 Realizzazione di infrastrutture e nodi di interscambio finalizzati all'incremento della mobilità collettiva e alla distribuzione ecocompatibile delle merci e relativi sistemi di trasporto	4.6.1	Mobilità sostenibile	724.337,32	362.168,66	253.518,06	108.650,60
6	OT 9	9.3.1	9.3.1 Finanziamento piani di investimento per Comuni associati per realizzare nuove infrastrutture o recuperare quelle esistenti (asili nido, centri ludici, servizi integrativi prima infanzia, ludoteche e centri diurni per minori, comunità socioeducative) conformi alle normative regionali di riferimento	9.3.1	Servizi socio-educativi	326.297,49	163.148,75	114.204,12	48.944,62
6		9.3.5	9.3.5 Piani di investimento in infrastrutture per Comuni associati e aiuti per sostenere gli investimenti privati [target preferenziale: imprese - anche sociali e le organizzazioni del terzo settore, di piccole dimensioni] nelle strutture per anziani e persone con limitazioni nell'autonomia [residenze sociosanitarie, centri diurni, co-housing o gruppi appartamento, strutture per il "dopo di noi"]	9.3.5	Servizi socio-sanitari	1.215.118,51	607.559,25	425.291,48	182.267,78
6		9.6.6	9.6.6 Interventi di recupero funzionale e riuso di vecchi immobili in collegamento con attività di animazione sociale e partecipazione collettiva, inclusi interventi per il riuso e la rifunionalizzazione dei beni confiscati alle mafie	9.6.6 sottoazione a.1	Recupero funzionale - Funzioni sociali/spazi start up	2.851.251,02	1.425.625,53	997.937,80	427.687,69
6		9.6.6	9.6.6 Interventi di recupero funzionale e riuso di vecchi immobili in collegamento con attività di animazione sociale e partecipazione collettiva, inclusi interventi per il riuso e la rifunionalizzazione dei beni confiscati alle mafie	9.6.6 sottoazione a.2	Recupero funzionale - Funzioni sportive	552.595,88	276.297,94	193.408,56	82.889,38
6		9.6.6	9.6.6 Interventi di recupero funzionale e riuso di vecchi immobili in collegamento con attività di animazione sociale e partecipazione collettiva, inclusi interventi per il riuso e la rifunionalizzazione dei beni confiscati alle mafie	9.6.6 sottoazione a.3	Recupero funzionale - Funzioni di animazione sociale e partecipazione collettiva	871.002,92	435.501,46	304.851,03	130.650,43
Totale Asse 6						6.884.668,03	3.442.334,03	2.409.633,77	1.032.700,23
7	AT	AT	Assistenza tecnica	7.1	Preparazione, attuazione, sorveglianza e controllo	3.750.741,14	1.875.370,56	1.312.759,39	562.611,18
7		AT	Assistenza tecnica	7.2	Valutazione e studi	351.235,50	175.617,75	122.932,43	52.685,33
7		AT	Assistenza tecnica	7.3	Informazione e comunicazione	332.592,17	166.296,09	116.407,26	49.888,83
Totale Asse AT						4.434.568,81	2.217.284,40	1.552.099,08	665.185,33
Totale Risultato						110.864.222,00	55.432.111,00	38.802.477,55	16.629.633,45

Piano Finanziario 2014-2020 (Dotazione Principale + Riserva di Efficacia). Anno 2017

Asse POR	OT Reg.	Azione AP		Linea di azione POR		Finanziamento Totale	Quota FESR	Quota Stato	Quota Regione	
		Codice	Titolo	Codice DAR	nuovo Titolo					
1	OT 1	1.1.2	1.1.2 Sostegno per l'acquisto di servizi per l'innovazione tecnologica, strategica, organizzativa e commerciale delle imprese [l'azione si attua preferibilmente attraverso voucher, che raggiungano un elevato numero di imprese anche grazie ai bassi oneri amministrativi che impongono, e ha come target preferenziale le imprese di modesta dimensione]	1.1.2 sottoazione a	Sostegno ai processi di innovazione nelle MPMI manifatturiere e dei servizi: Aiuti all'acquisto servizi innovativi	2.627.275,80	1.313.637,90	919.546,53	394.091,37	
1		1.1.2	1.1.2 Sostegno per l'acquisto di servizi per l'innovazione tecnologica, strategica, organizzativa e commerciale delle imprese [l'azione si attua preferibilmente attraverso voucher, che raggiungano un elevato numero di imprese anche grazie ai bassi oneri amministrativi che impongono, e ha come target preferenziale le imprese di modesta dimensione]	1.1.2 sottoazione b	Sostegno ai processi di innovazione nelle MPMI del turismo, commercio, terziario, terziario per l'innovazione	983.822,06	491.911,03	344.337,72	147.573,31	
1		1.1.3	1.1.3 Sostegno alla valorizzazione economica dell'innovazione attraverso la sperimentazione e l'adozione di soluzioni innovative nei processi, nei prodotti e nelle formule organizzative, nonché attraverso il finanziamento dell'industrializzazione dei risultati della ricerca [target preferenziale imprese di medie e grandi dimensioni]	1.1.3	Sostegno ai processi di innovazione nelle MPMI manifatturiere: Aiuti agli investimenti per l'innovazione	2.104.565,50	1.052.282,75	736.597,93	315.684,82	
1		1.1.4	1.1.4 Sostegno alle attività collaborative di R&S per lo sviluppo di nuove tecnologie sostenibili, di nuovi prodotti e servizi [realizzate dalle imprese in collegamento con altri soggetti dell'industria, della ricerca e dell'università, e dalle aggregazioni pubblico-private già esistenti, come i Distretti Tecnologici, i Laboratori Pubblico-Privati e i Poli di Innovazione]	1.1.4 sottoazione a	Sostegno alle attività collaborative di R&S realizzate da aggregazioni pubblico-private. Distretti tecnologici	570.798,68	285.399,34	199.779,54	85.619,80	
1		1.1.4	1.1.4 Sostegno alle attività collaborative di R&S per lo sviluppo di nuove tecnologie sostenibili, di nuovi prodotti e servizi [realizzate dalle imprese in collegamento con altri soggetti dell'industria, della ricerca e dell'università, e dalle aggregazioni pubblico-private già esistenti, come i Distretti Tecnologici, i Laboratori Pubblico-Privati e i Poli di Innovazione]	1.1.4 sottoazione b	Aiuti agli investimenti per le attività collaborative realizzate da aggregazioni pubblico-private per lo sviluppo e la promozione di settori ad alta tecnologia per il sistema regionale	142.699,66	71.349,83	49.944,89	21.404,94	
1		1.1.5	1.1.5 Sostegno all'avanzamento tecnologico delle imprese attraverso il finanziamento di linee pilota e azioni di validazione precoce dei prodotti e di dimostrazione su larga scala	1.1.5 sottoazione a.1	Aiuti agli investimenti R&SI (GI/MPMI)	20.923.153,13	10.461.576,58	7.323.103,55	3.138.473,00	
1		1.1.5	1.1.5 Sostegno all'avanzamento tecnologico delle imprese attraverso il finanziamento di linee pilota e azioni di validazione precoce dei prodotti e di dimostrazione su larga scala	1.1.5 sottoazione a.2	Aiuti agli investimenti R&SI (GI/MPMI filiera green)	2.388.743,05	1.194.371,52	836.060,07	358.311,46	
1		1.1.5	1.1.5 Sostegno all'avanzamento tecnologico delle imprese attraverso il finanziamento di linee pilota e azioni di validazione precoce dei prodotti e di dimostrazione su larga scala	31.1.5 sottoazione a.1	Aiuti agli investimenti R&SI - Procedure negoziali MIUR	3.072.000,00	1.536.000,00	1.075.200,00	460.800,00	
1		1.1.5	1.1.5 Sostegno all'avanzamento tecnologico delle imprese attraverso il finanziamento di linee pilota e azioni di validazione precoce dei prodotti e di dimostrazione su larga scala	1.1.5 sottoazione a.4	Aiuti agli investimenti R&SI - Procedure negoziali MISE	4.693.333,34	2.346.666,67	1.642.666,67	704.000,00	
1		1.4.1	1.4.1 Sostegno alla creazione e al consolidamento di start-up innovative ad alta intensità di applicazione di conoscenza e alle iniziative di spin-off della ricerca [anche tramite la promozione delle fasi di pre-seed e seed e attraverso strumenti di venture capital]	1.4.1	Sostegno alla creazione di start-up innovative ad alta intensità di applicazione di conoscenza e alle iniziative di spin-off della ricerca	1.198.679,74	599.339,87	419.537,91	179.801,96	
1		1.5.1	1.5.1 Sostegno alle infrastrutture della ricerca considerate critiche/cruciali per i sistemi regionali [Il finanziamento alle infrastrutture di ricerca è condizionato alla realizzazione di piani industriali di sviluppo che ne evidenzino la capacità prospettica di autosostenersi]	1.5.1	Sostegno alle infrastrutture della ricerca	553.031,21	276.515,61	193.560,92	82.954,68	
Totale Asse 1						39.258.102,17	19.629.051,10	13.740.335,73	5.888.715,34	
2		OT 2	2.1.1	2.1.1. Contributo all'attuazione del "Progetto Strategico Agenda Digitale per la Banda Ultra Larga" e di altri interventi programmati per assicurare nei territori una capacità di connessione a almeno 30 Mbps, accelerandone l'attuazione nelle aree produttive, e nelle aree rurali e interne, nel rispetto del principio di neutralità tecnologica e nelle aree consentite dalla normativa comunitaria	2.1.1	Infrastrutture di banda larga e banda ultralarga	11.353.532,68	5.676.766,34	3.973.736,43	1.703.029,91
Totale Asse 2						11.353.532,68	5.676.766,34	3.973.736,43	1.703.029,91	

Asse POR	OT Reg. DC	Azione AP		Linea di azione POR		Finanziamento Totale	Quota FESR	Quota Stato	Quota Regione
		Codice	Titolo	Codice DAR	nuovo Titolo				
3	OT 3	3.1.1	3.1.1 Aiuti per investimenti in macchinari, impianti e beni intangibili, e accompagnamento dei processi di riorganizzazione e ristrutturazione aziendale. L'azione si può attivare sia attraverso tradizionali strumenti di aiuto, sia attraverso fondi rotativi di garanzia o prestito.	3.1.1.a	Aiuti per investimenti produttivi per progetti strategici (territoriali, settoriali, di filiera): (Fondo rotativo)	3.952.865,00	1.976.432,50	1.383.502,75	592.929,75
3				3.1.1.b	Aiuti per investimenti produttivi in forma di micro credito (Fondo rotativo)	3.359.935,25	1.679.967,62	1.175.977,34	503.990,29
3		3.3.2	3.3.2 Supporto allo sviluppo di prodotti e servizi complementari alla valorizzazione di identificati attrattori culturali e naturali del territorio, anche attraverso l'integrazione tra imprese delle filiere culturali, turistiche, sportive, creative e dello spettacolo, e delle filiere dei prodotti tradizionali e "tipici"	3.3.2	Sostegno alla promozione turistica	1.427.267,02	713.633,51	499.543,46	214.090,05
3		3.4.2	3.4.2 Incentivi all'acquisto di servizi di supporto all'internazionalizzazione in favore delle PMI [Lo strumento prioritario con cui si prevede di finanziare l'acquisto di questi servizi è l'emissione di voucher di importo limitato, che raggiungano un elevato numero di imprese anche grazie ai bassi oneri amministrativi che impongono]	3.4.2 sottoazione a	Internazionalizzazione del sistema produttivo regionale: aiuti export MPMI manifatturiero	4.030.439,19	2.015.219,59	1.410.653,72	604.565,88
3		3.4.2	3.4.2 Incentivi all'acquisto di servizi di supporto all'internazionalizzazione in favore delle PMI [Lo strumento prioritario con cui si prevede di finanziare l'acquisto di questi servizi è l'emissione di voucher di importo limitato, che raggiungano un elevato numero di imprese anche grazie ai bassi oneri amministrativi che impongono]	3.4.2 sottoazione b	Internazionalizzazione e promozione sui mercati esteri del sistema di offerta turistica delle MPMI	1.044.155,24	522.077,61	365.454,34	156.623,29
3		3.4.3	3.4.3 Creazione di occasioni di incontro tra imprenditori italiani ed esteri finalizzati ad attrarre investimenti ed a promuovere accordi commerciali, ed altre iniziative attive di informazione e promozione rivolte a potenziali investitori esteri	3.4.3	Internazionalizzazione del sistema produttivo regionale: attrazione investimenti	542.960,73	271.480,36	190.036,26	81.444,11
3		3.5.1	3.5.1 Interventi di supporto alla nascita di nuove imprese sia attraverso incentivi diretti, sia attraverso l'offerta di servizi, sia attraverso interventi di micro-finanza [L'azione promuove lo start-up di impresa trasversalmente ai settori di attività, eventualmente premiando caratteristiche di innovatività o creatività nell'idea imprenditoriale, nelle forme di gestione, nei prodotti o processi, l'eco-innovazione e la promozione di un uso efficace delle risorse, la crescita culturale e della biodiversità]	3.5.1	Aiuti alla creazione di imprese (MPMI manifatturiero, commercio, turismo, cultura, terziario) (Fondo rotativo)	4.260.153,34	2.130.076,67	1.491.053,68	639.022,99
Totale Asse 3						18.617.775,77	9.308.887,86	6.516.221,55	2.792.666,36
4	OT 4	4.1.1	Promozione dell'eco-efficienza e riduzione di consumi di energia primaria negli edifici e strutture pubbliche: interventi di ristrutturazione di singoli edifici o complessi di edifici, installazione di sistemi intelligenti di telecontrollo, regolazione, gestione, monitoraggio e ottimizzazione dei consumi energetici (smart buildings) e delle emissioni inquinanti anche attraverso l'utilizzo di mix tecnologici	4.1.1	Interventi di efficientamento energetico degli edifici pubblici e strutture pubbliche ed integrazione con fonti rinnovabili	4.562.898,86	2.281.449,43	1.597.014,60	684.434,83
4		4.2.1	4.2.1 Incentivi finalizzati alla riduzione dei consumi energetici e delle emissioni di gas climalteranti delle imprese e delle aree produttive compresa l'installazione di impianti di produzione di energia da fonte rinnovabile per l'autoconsumo, dando priorità alle tecnologie ad alta efficienza	4.2.1 sottoazione a.1	Aiuti per l'efficientamento energetico degli immobili e dei processi produttivi delle imprese - Interventi di efficientamento energetico negli immobili sede delle imprese	4.562.898,86	2.281.449,43	1.597.014,60	684.434,83
4		4.2.1	4.2.1 Incentivi finalizzati alla riduzione dei consumi energetici e delle emissioni di gas climalteranti delle imprese e delle aree produttive compresa l'installazione di impianti di produzione di energia da fonte rinnovabile per l'autoconsumo, dando priorità alle tecnologie ad alta efficienza	4.2.1 sottoazione a.2	Aiuti per l'efficientamento energetico degli immobili e dei processi produttivi delle imprese - Interventi di efficientamento energetico dei processi produttivi	570.798,68	285.399,34	199.779,52	85.619,82
4		4.2.1	4.2.1 Incentivi finalizzati alla riduzione dei consumi energetici e delle emissioni di gas climalteranti delle imprese e delle aree produttive compresa l'installazione di impianti di produzione di energia da fonte rinnovabile per l'autoconsumo, dando priorità alle tecnologie ad alta efficienza	4.2.1 sottoazione b	Sostegno ad investimenti produttivi di miglioramento ambientale ed abbattimento di emissioni di CO2 nell'ambito di progetti di riconversione e riqualificazione produttiva del Polo siderurgico di Piombino	4.206.687,30	2.103.343,65	1.472.340,54	631.003,11
4		4.6.1	4.6.1 Realizzazione di infrastrutture e nodi di interscambio finalizzati all'incremento della mobilità collettiva e alla distribuzione ecocompatibile delle merci e relativi sistemi di trasporto	4.6.1 sub) azione a	Interventi per il miglioramento della mobilità collettiva nella Piana Fiorentina	11.415.973,49	5.707.986,75	3.995.590,72	1.712.396,02
4		4.6.1	4.6.1 Realizzazione di infrastrutture e nodi di interscambio finalizzati all'incremento della mobilità collettiva e alla distribuzione ecocompatibile delle merci e relativi sistemi di trasporto	4.6.1 sub) azione b	Sostegno ad interventi di mobilità urbana sostenibile: azioni integrate per la mobilità	570.798,69	285.399,34	199.779,54	85.619,81
4		4.6.4	4.6.4 Sviluppo delle infrastrutture necessarie all'utilizzo del mezzo a basso impatto ambientale anche attraverso iniziative di charginghub	4.6.4 sub) azione a	Piste ciclopedonali	1.141.597,35	570.798,68	399.559,07	171.239,60
4		4.6.4	4.6.4 Sviluppo delle infrastrutture necessarie all'utilizzo del mezzo a basso impatto ambientale anche attraverso iniziative di charginghub	4.6.4 sub) azione b	Piste ciclabili (Piana)	1.035.546,15	517.773,08	362.441,17	155.331,90

Asse POR	OT Reg.	Azione AP		Linea di azione POR		Finanziamento Totale	Quota FESR	Quota Stato	Quota Regione
		Codice	Titolo	Codice DAR	nuovo Titolo				
5	OT 6	6.7.1	6.7.1 Interventi per la tutela, la valorizzazione e la messa in rete del patrimonio culturale, materiale e immateriale, nelle aree di attrazione di rilevanza strategica tale da consolidare e promuovere processi di sviluppo	6.7.1	Promozione e valorizzazione della rete dei grandi attrattori culturali museali	3.812.513,33	1.906.256,66	1.334.379,67	571.877,00
5		6.7.2	6.7.2 Sostegno alla diffusione della conoscenza e alla fruizione del patrimonio culturale, materiale e immateriale, attraverso la creazione di servizi e/o sistemi innovativi e l'utilizzo di tecnologie avanzate	6.7.2	Qualificazione dei servizi a supporto della fruizione del patrimonio culturale	428.099,01	214.049,51	149.834,65	64.214,85
Totale Asse 5						4.240.612,34	2.120.306,17	1.484.214,32	636.091,85
6	OT 4	4.1.1	4.1.1 Promozione dell'eco-efficienza e riduzione di consumi di energia primaria negli edifici e strutture pubbliche: interventi di ristrutturazione di singoli edifici o complessi di edifici, installazione di sistemi intelligenti di telecontrollo, regolazione, gestione, monitoraggio e ottimizzazione dei consumi energetici (smart buildings) e delle emissioni inquinanti anche attraverso l'utilizzo di mix tecnologici	4.1.1	Eco-efficienza e riduzione dei consumi	326.052,86	163.026,43	114.118,50	48.907,93
6		4.1.3	4.1.3 Adozione di soluzioni tecnologiche per la riduzione dei consumi energetici delle reti di illuminazione pubblica, promuovendo installazioni di sistemi automatici di regolazione (sensori di luminosità, sistemi di telecontrollo e di telegestione energetica della rete)	4.1.3	Illuminazione pubblica intelligente	24.897,93	12.448,97	8.714,27	3.734,69
6		4.6.1	4.6.1 Realizzazione di infrastrutture e nodi di interscambio finalizzati all'incremento della mobilità collettiva e alla distribuzione ecocompatibile delle merci e relativi sistemi di trasporto	4.6.1	Mobilità sostenibile	738.833,80	369.416,91	258.591,83	110.825,06
6	OT 9	9.3.1	9.3.1 Finanziamento piani di investimento per Comuni associati per realizzare nuove infrastrutture o recuperare quelle esistenti (asili nido, centri ludici, servizi integrativi prima infanzia, ludoteche e centri diurni per minori, comunità socioeducative) conformi alle normative regionali di riferimento	9.3.1	Servizi socio-educativi	332.827,82	166.413,91	116.489,74	49.924,17
6		9.3.5	9.3.5 Piani di investimento in infrastrutture per Comuni associati e aiuti per sostenere gli investimenti privati [target preferenziale: imprese - anche sociali e le organizzazioni del terzo settore, di piccole dimensioni] nelle strutture per anziani e persone con limitazioni nell'autonomia [residenze sociosanitarie, centri diurni, co-housing o gruppi appartamento, strutture per il "dopo di noi"]	9.3.5	Servizi socio-sanitari	1.239.437,20	619.718,58	433.802,96	185.915,66
6		9.6.6	9.6.6 Interventi di recupero funzionale e riuso di vecchi immobili in collegamento con attività di animazione sociale e partecipazione collettiva, inclusi interventi per il riuso e la rifunionalizzazione dei beni confiscati alle mafie	9.6.6 sottoazione a.1	Recupero funzionale - Funzioni sociali/spazi start up	2.908.314,37	1.454.157,18	1.017.910,06	436.247,13
6		9.6.6	9.6.6 Interventi di recupero funzionale e riuso di vecchi immobili in collegamento con attività di animazione sociale e partecipazione collettiva, inclusi interventi per il riuso e la rifunionalizzazione dei beni confiscati alle mafie	9.6.6 sottoazione a.2	Recupero funzionale - Funzioni sportive	563.655,23	281.827,62	197.279,33	84.548,28
6	9.6.6	9.6.6 Interventi di recupero funzionale e riuso di vecchi immobili in collegamento con attività di animazione sociale e partecipazione collettiva, inclusi interventi per il riuso e la rifunionalizzazione dei beni confiscati alle mafie	9.6.6 sottoazione a.3	Recupero funzionale - Funzioni di animazione sociale e partecipazione collettiva	888.434,67	444.217,34	310.952,14	133.265,19	
Totale Asse 6						7.022.453,88	3.511.226,94	2.457.858,83	1.053.368,11
7	AT	AT	Assistenza tecnica	7.1	Preparazione, attuazione, sorveglianza e controllo	3.825.806,36	1.912.903,18	1.339.032,22	573.870,96
7		AT	Assistenza tecnica	7.2	Valutazione e studi	358.264,93	179.132,47	125.392,73	53.739,74
7		AT	Assistenza tecnica	7.3	Informazione e comunicazione	339.248,48	169.624,24	118.736,97	50.887,27
Totale Asse AT						4.523.319,78	2.261.659,89	1.583.161,92	678.497,97
Totale Risultato						113.082.996,00	56.541.498,00	39.579.048,54	16.962.449,46

Piano Finanziario 2014-2020 (Dotazione Principale + Riserva di Efficacia). Anno 2018

Asse POR	OT Reg.	Azione AP		Linea di azione POR		Finanziamento Totale	Quota FESR	Quota Stato	Quota Regione
		Codice	Titolo	Codice DAR	nuovo Titolo				
1	OT 1	1.1.2	1.1.2 Sostegno per l'acquisto di servizi per l'innovazione tecnologica, strategica, organizzativa e commerciale delle imprese [l'azione si attua preferibilmente attraverso voucher, che raggiungano un elevato numero di imprese anche grazie ai bassi oneri amministrativi che impongono, e ha come target preferenziale le imprese di modesta dimensione]	1.1.2 sottoazione a	Sostegno ai processi di innovazione nelle MPMI manifatturiere e dei servizi: Aiuti all'acquisto servizi innovativi	2.911.833,43	1.455.916,71	1.019.141,70	436.775,02
1		1.1.2	1.1.2 Sostegno per l'acquisto di servizi per l'innovazione tecnologica, strategica, organizzativa e commerciale delle imprese [l'azione si attua preferibilmente attraverso voucher, che raggiungano un elevato numero di imprese anche grazie ai bassi oneri amministrativi che impongono, e ha come target preferenziale le imprese di modesta dimensione]	1.1.2 sottoazione b	Sostegno ai processi di innovazione nelle MPMI del turismo, commercio, terziario, terziario per l'innovazione	1.003.511,04	501.755,52	351.228,86	150.526,66
1		1.1.3	1.1.3 Sostegno alla valorizzazione economica dell'innovazione attraverso la sperimentazione e l'adozione di soluzioni innovative nei processi, nei prodotti e nelle formule organizzative, nonché attraverso il finanziamento dell'industrializzazione dei risultati della ricerca [target preferenziale imprese di medie e grandi dimensioni]	1.1.3	Sostegno ai processi di innovazione nelle MPMI manifatturiere: Aiuti agli investimenti per l'innovazione	2.155.256,62	1.077.628,31	754.339,82	323.288,49
1		1.1.4	1.1.4 Sostegno alle attività collaborative di R&S per lo sviluppo di nuove tecnologie sostenibili, di nuovi prodotti e servizi [realizzate dalle imprese in collegamento con altri soggetti dell'industria, della ricerca e dell'università, e dalle aggregazioni pubblico-private già esistenti, come i Distretti Tecnologici, i Laboratori Pubblico-Privati e i Poli di Innovazione]	1.1.4 sottoazione a	Sostegno alle attività collaborative di R&S realizzate da aggregazioni pubblico-private. Distretti tecnologici	363.888,71	181.944,35	127.361,05	54.583,31
1		1.1.4	1.1.4 Sostegno alle attività collaborative di R&S per lo sviluppo di nuove tecnologie sostenibili, di nuovi prodotti e servizi [realizzate dalle imprese in collegamento con altri soggetti dell'industria, della ricerca e dell'università, e dalle aggregazioni pubblico-private già esistenti, come i Distretti Tecnologici, i Laboratori Pubblico-Privati e i Poli di Innovazione]	1.1.4 sottoazione b	Aiuti agli investimenti per le attività collaborative realizzate da aggregazioni pubblico private per lo sviluppo e la promozione di settori ad alta tecnologia per il sistema regionale	363.888,71	181.944,35	127.361,05	54.583,31
1		1.1.5	1.1.5 Sostegno all'avanzamento tecnologico delle imprese attraverso il finanziamento di linee pilota e azioni di validazione precoce dei prodotti e di dimostrazione su larga scala	1.1.5 sottoazione a.1	Aiuti agli investimenti R&SI (GI/MPMI)	19.678.070,40	9.839.035,22	6.887.324,63	2.951.710,55
1		1.1.5	1.1.5 Sostegno all'avanzamento tecnologico delle imprese attraverso il finanziamento di linee pilota e azioni di validazione precoce dei prodotti e di dimostrazione su larga scala	1.1.5 sottoazione a.2	Aiuti agli investimenti R&SI (GI/MPMI filiera green)	2.436.548,38	1.218.274,19	852.791,94	365.482,25
1		1.1.5	1.1.5 Sostegno all'avanzamento tecnologico delle imprese attraverso il finanziamento di linee pilota e azioni di validazione precoce dei prodotti e di dimostrazione su larga scala	1.1.5 sottoazione a.3	Aiuti agli investimenti R&SI - Procedure negoziali MIUR	2.304.000,00	1.152.000,00	806.400,00	345.600,00
1		1.1.5	1.1.5 Sostegno all'avanzamento tecnologico delle imprese attraverso il finanziamento di linee pilota e azioni di validazione precoce dei prodotti e di dimostrazione su larga scala	1.1.5 sottoazione a.4	Aiuti agli investimenti R&SI - Procedure negoziali MISE	7.040.000,00	3.520.000,00	2.464.000,00	1.056.000,00
1		1.4.1	1.4.1 Sostegno alla creazione e al consolidamento di start-up innovative ad alta intensità di applicazione di conoscenza e alle iniziative di spin-off della ricerca [anche tramite la promozione delle fasi di pre-seed e seed e attraverso strumenti di venture capital]	1.4.1	Sostegno alla creazione di start-up innovative ad alta intensità di applicazione di conoscenza e alle iniziative di spin-off della ricerca	1.222.668,64	611.334,31	427.934,03	183.400,30
1		1.5.1	1.5.1 Sostegno alle infrastrutture della ricerca considerate critiche/cruciali per i sistemi regionali [Il finanziamento alle infrastrutture di ricerca è condizionato alla realizzazione di piani industriali di sviluppo che ne evidenzino la capacità prospettica di autosostenersi]	1.5.1	Sostegno alle infrastrutture della ricerca	564.098,88	282.049,44	197.434,61	84.614,83
Totale Asse 1						40.043.764,81	20.021.882,40	14.015.317,69	6.006.564,72
2	OT 2	2.1.1	2.1.1 Contributo all'attuazione del "Progetto Strategico Agenda Digitale per la Banda Ultra Larga" e di altri interventi programmati per assicurare nei territori una capacità di connessione a almeno 30 Mbps, accelerandone l'attuazione nelle aree produttive, e nelle aree rurali e interne, nel rispetto del principio di neutralità tecnologica e nelle aree consentite dalla normativa comunitaria	2.1.1	Infrastrutture di banda larga e banda ultralarga	11.580.748,14	5.790.374,07	4.053.261,84	1.737.112,23
Totale Asse 2						11.580.748,14	5.790.374,07	4.053.261,84	1.737.112,23

Asse POR	OT Reg. DC	Azione AP		Linea di azione POR		Finanziamento Totale	Quota FESR	Quota Stato	Quota Regione
		Codice	Titolo	Codice DAR	nuovo Titolo				
3	OT 3	3.1.1	3.1.1 Aiuti per investimenti in macchinari, impianti e beni intangibili, e accompagnamento dei processi di riorganizzazione e ristrutturazione aziendale. L'azione si può attivare sia attraverso tradizionali strumenti di aiuto, sia attraverso fondi rotativi di garanzia o prestito.	3.1.1.a	Aiuti per investimenti produttivi per progetti strategici (territoriali, settoriali, di filiera): (Fondo rotativo)	4.031.972,72	2.015.986,36	1.411.190,45	604.795,91
3				3.1.1.b	Aiuti per investimenti produttivi in forma di micro credito (Fondo rotativo)	3.427.176,80	1.713.588,40	1.199.511,88	514.076,52
3		3.3.2	3.3.2 Supporto allo sviluppo di prodotti e servizi complementari alla valorizzazione di identificati attrattori culturali e naturali del territorio, anche attraverso l'integrazione tra imprese delle filiere culturali, turistiche, sportive, creative e dello spettacolo, e delle filiere dei prodotti tradizionali e "tipici"	3.3.2.	Sostegno alla promozione turistica	1.455.830,55	727.915,28	509.540,69	218.374,58
3		3.4.2	3.4.2 Incentivi all'acquisto di servizi di supporto all'internazionalizzazione in favore delle PMI [Lo strumento prioritario con cui si prevede di finanziare l'acquisto di questi servizi è l'emissione di voucher di importo limitato, che raggiungano un elevato numero di imprese anche grazie ai bassi oneri amministrativi che impongono]	3.4.2 sottoazione a	Internazionalizzazione del sistema produttivo regionale: aiuti export MPMI manifatturiero	4.111.099,37	2.055.549,69	1.438.884,78	616.664,90
3		3.4.2	3.4.2 Incentivi all'acquisto di servizi di supporto all'internazionalizzazione in favore delle PMI [Lo strumento prioritario con cui si prevede di finanziare l'acquisto di questi servizi è l'emissione di voucher di importo limitato, che raggiungano un elevato numero di imprese anche grazie ai bassi oneri amministrativi che impongono]	3.4.2 sottoazione b	Internazionalizzazione e promozione sui mercati esteri del sistema di offerta turistica delle MPMI	1.065.051,65	532.525,83	372.768,07	159.757,75
3		3.4.3	3.4.3 Creazione di occasioni di incontro tra imprenditori italiani ed esteri finalizzati ad attrarre investimenti ed a promuovere accordi commerciali, ed altre iniziative attive di informazione e promozione rivolte a potenziali investitori esteri	3.4.3	Internazionalizzazione del sistema produttivo regionale: attrazione investimenti	553.826,86	276.913,43	193.839,40	83.074,03
3		3.5.1	3.5.1 Interventi di supporto alla nascita di nuove imprese sia attraverso incentivi diretti, sia attraverso l'offerta di servizi, sia attraverso interventi di micro-finanza [L'azione promuove lo start-up di impresa trasversalmente ai settori di attività, eventualmente premiando caratteristiche di innovatività o creatività nell'idea imprenditoriale, nelle forme di gestione, nei prodotti o processi, l'eco-innovazione e la promozione di un uso efficace delle risorse, la crescita culturale e della biodiversità]	3.5.1	Aiuti alla creazione di imprese (MPMI manifatturiero, commercio, turismo, cultura, terziario) (Fondo rotativo)	4.345.410,74	2.172.705,37	1.520.893,77	651.811,60
Totale Asse 3						18.990.368,69	9.495.184,36	6.646.629,04	2.848.555,29
4	OT 4	4.1.1	Promozione dell'eco-efficienza e riduzione di consumi di energia primaria negli edifici e strutture pubbliche: interventi di ristrutturazione di singoli edifici o complessi di edifici, installazione di sistemi intelligenti di telecontrollo, regolazione, gestione, monitoraggio e ottimizzazione dei consumi energetici (smart buildings) e delle emissioni inquinanti anche attraverso l'utilizzo di mix tecnologici	4.1.1	Interventi di efficientamento energetico degli edifici pubblici e strutture pubbliche ed integrazione con fonti rinnovabili	4.654.215,04	2.327.107,52	1.628.975,26	698.132,26
4		4.2.1	4.2.1 Incentivi finalizzati alla riduzione dei consumi energetici e delle emissioni di gas climalteranti delle imprese e delle aree produttive compresa l'installazione di impianti di produzione di energia da fonte rinnovabile per l'autoconsumo, dando priorità alle tecnologie ad alta efficienza	4.2.1 sottoazione a.1	Aiuti per l'efficientamento energetico degli immobili e dei processi produttivi delle imprese - Interventi di efficientamento energetico negli immobili sede delle imprese	4.654.215,04	2.327.107,52	1.628.975,26	698.132,26
4		4.2.1	4.2.1 Incentivi finalizzati alla riduzione dei consumi energetici e delle emissioni di gas climalteranti delle imprese e delle aree produttive compresa l'installazione di impianti di produzione di energia da fonte rinnovabile per l'autoconsumo, dando priorità alle tecnologie ad alta efficienza	4.2.1 sottoazione a.2	Aiuti per l'efficientamento energetico degli immobili e dei processi produttivi delle imprese - Interventi di efficientamento energetico dei processi produttivi	582.221,92	291.110,96	203.777,66	87.333,30
4		4.2.1	4.2.1 Incentivi finalizzati alla riduzione dei consumi energetici e delle emissioni di gas climalteranti delle imprese e delle aree produttive compresa l'installazione di impianti di produzione di energia da fonte rinnovabile per l'autoconsumo, dando priorità alle tecnologie ad alta efficienza	4.2.1 sottoazione b	Sostegno ad investimenti produttivi di miglioramento ambientale ed abbattimento di emissioni di CO2 nell'ambito di progetti di riconversione e riqualificazione produttiva del Polo siderurgico di Piombino	4.290.874,71	2.145.437,35	1.501.806,13	643.631,23
4		4.6.1	4.6.1 Realizzazione di infrastrutture e nodi di interscambio finalizzati all'incremento della mobilità collettiva e alla distribuzione ecocompatibile delle merci e relativi sistemi di trasporto	4.6.1 sub) azione a	Interventi per il miglioramento della mobilità collettiva nella Piana Fiorentina	11.644.438,56	5.822.219,28	4.075.553,50	1.746.665,78
4		4.6.1	4.6.1 Realizzazione di infrastrutture e nodi di interscambio finalizzati all'incremento della mobilità collettiva e alla distribuzione ecocompatibile delle merci e relativi sistemi di trasporto	4.6.1 sub) azione b	Sostegno ad interventi di mobilità urbana sostenibile: azioni integrate per la mobilità	582.221,92	291.110,96	203.777,67	87.333,29
4		4.6.4	4.6.4 Sviluppo delle infrastrutture necessarie all'utilizzo del mezzo a basso impatto ambientale anche attraverso iniziative di charginghub	4.6.4 sub) azione a	Piste ciclopedonali	1.164.443,86	582.221,93	407.555,35	174.666,58
4		4.6.4	4.6.4 Sviluppo delle infrastrutture necessarie all'utilizzo del mezzo a basso impatto ambientale anche attraverso iniziative di charginghub	4.6.4 sub) azione b	Piste ciclabili (Piana)	1.056.270,27	528.135,14	369.694,61	158.440,52
Totale Asse 4						28.628.901,32	14.314.450,66	10.020.115,44	4.294.335,22

Asse POR	OT Reg.	Azione AP		Linea di azione POR		Finanziamento Totale	Quota FESR	Quota Stato	Quota Regione
		Codice	Titolo	Codice DAR	nuovo Titolo				
5	OT 6	6.7.1	6.7.1 Interventi per la tutela, la valorizzazione e la messa in rete del patrimonio culturale, materiale e immateriale, nelle aree di attrazione di rilevanza strategica tale da consolidare e promuovere processi di sviluppo	6.7.1	Promozione e valorizzazione della rete dei grandi attrattori culturali museali	3.888.812,22	1.944.406,11	1.361.084,27	583.321,84
5		6.7.2	6.7.2 Sostegno alla diffusione della conoscenza e alla fruizione del patrimonio culturale, materiale e immateriale, attraverso la creazione di servizi e/o sistemi innovativi e l'utilizzo di tecnologie avanzate	6.7.2	Qualificazione dei servizi a supporto della fruizione del patrimonio culturale	436.666,45	218.333,23	152.833,26	65.499,96
Totale Asse 5						4.325.478,67	2.162.739,34	1.513.917,53	648.821,80
6	OT 4	4.1.1	4.1.1 Promozione dell'eco-efficienza e riduzione di consumi di energia primaria negli edifici e strutture pubbliche: interventi di ristrutturazione di singoli edifici o complessi di edifici, installazione di sistemi intelligenti di telecontrollo, regolazione, gestione, monitoraggio e ottimizzazione dei consumi energetici (smart buildings) e delle emissioni inquinanti anche attraverso l'utilizzo di mix tecnologici	4.1.1	Eco-efficienza e riduzione dei consumi	332.578,08	166.289,04	116.402,32	49.886,72
6		4.1.3	4.1.3 Adozione di soluzioni tecnologiche per la riduzione dei consumi energetici delle reti di illuminazione pubblica, promuovendo installazioni di sistemi automatici di regolazione (sensori di luminosità, sistemi di telecontrollo e di telegestione energetica della rete)	4.1.3	Illuminazione pubblica intelligente	25.396,21	12.698,11	8.888,67	3.809,43
6		4.6.1	4.6.1 Realizzazione di infrastrutture e nodi di interscambio finalizzati all'incremento della mobilità collettiva e alla distribuzione ecocompatibile delle merci e relativi sistemi di trasporto	4.6.1	Mobilità sostenibile	753.619,90	376.809,95	263.766,97	113.042,98
6	OT 9	9.3.1	9.3.1 Finanziamento piani di investimento per Comuni associati per realizzare nuove infrastrutture o recuperare quelle esistenti (asili nido, centri ludici, servizi integrativi prima infanzia, ludoteche e centri diurni per minori, comunità socioeducative) conformi alle normative regionali di riferimento	9.3.1	Servizi socio-educativi	339.488,62	169.744,31	118.821,02	50.923,29
6		9.3.5	9.3.5 Piani di investimento in infrastrutture per Comuni associati e aiuti per sostenere gli investimenti privati [target preferenziale: imprese - anche sociali e le organizzazioni del terzo settore, di piccole dimensioni] nelle strutture per anziani e persone con limitazioni nell'autonomia [residenze sociosanitarie, centri diurni, co-housing o gruppi appartamento, strutture per il "dopo di noi"]	9.3.5	Servizi socio-sanitari	1.264.241,74	632.120,87	442.484,62	189.636,25
6		9.6.6	9.6.6 Interventi di recupero funzionale e riuso di vecchi immobili in collegamento con attività di animazione sociale e partecipazione collettiva, inclusi interventi per il riuso e la rifunionalizzazione dei beni confiscati alle mafie	9.6.6 sottoazione a.1	Recupero funzionale - Funzioni sociali/spazi start up	2.966.517,73	1.483.258,85	1.038.281,18	444.977,70
6		9.6.6	9.6.6 Interventi di recupero funzionale e riuso di vecchi immobili in collegamento con attività di animazione sociale e partecipazione collettiva, inclusi interventi per il riuso e la rifunionalizzazione dei beni confiscati alle mafie	9.6.6 sottoazione a.2	Recupero funzionale - Funzioni sportive	574.935,52	287.467,76	201.227,44	86.240,32
6	9.6.6	9.6.6 Interventi di recupero funzionale e riuso di vecchi immobili in collegamento con attività di animazione sociale e partecipazione collettiva, inclusi interventi per il riuso e la rifunionalizzazione dei beni confiscati alle mafie	9.6.6 sottoazione a.3	Recupero funzionale - Funzioni di animazione sociale e partecipazione collettiva	906.214,70	453.107,35	317.175,15	135.932,20	
Totale Asse 6						7.162.992,50	3.581.496,24	2.507.047,37	1.074.448,89
7	AT	AT	Assistenza tecnica	7.1	Preparazione, attuazione, sorveglianza e controllo	3.902.371,29	1.951.185,64	1.365.829,95	585.355,70
7		AT	Assistenza tecnica	7.2	Valutazione e studi	365.434,80	182.717,40	127.902,18	54.815,22
7		AT	Assistenza tecnica	7.3	Informazione e comunicazione	346.037,78	173.018,89	121.113,22	51.905,67
Totale Asse AT						4.613.843,87	2.306.921,93	1.614.845,35	692.076,59
Totale Risultato						115.346.098,00	57.673.049,00	40.371.134,26	17.301.914,74

Piano Finanziario 2014-2020 (Dotazione Principale + Riserva di Efficacia). Anno 2019

Asse POR	OT Reg.	Azione AP		Linea di azione POR		Finanziamento Totale	Quota FESR	Quota Stato	Quota Regione
		Codice	Titolo	Codice DAR	nuovo Titolo				
1	OT 1	1.1.2	1.1.2 Sostegno per l'acquisto di servizi per l'innovazione tecnologica, strategica, organizzativa e commerciale delle imprese [l'azione si attua preferibilmente attraverso voucher, che raggiungano un elevato numero di imprese anche grazie ai bassi oneri amministrativi che impongono, e ha come target preferenziale le imprese di modesta dimensione]	1.1.2 sottoazione a	Sostegno ai processi di innovazione nelle MPMI manifatturiere e dei servizi: Aiuti all'acquisto servizi innovativi	3.647.286,99	1.823.643,49	1.276.550,45	547.093,05
1		1.1.2	1.1.2 Sostegno per l'acquisto di servizi per l'innovazione tecnologica, strategica, organizzativa e commerciale delle imprese [l'azione si attua preferibilmente attraverso voucher, che raggiungano un elevato numero di imprese anche grazie ai bassi oneri amministrativi che impongono, e ha come target preferenziale le imprese di modesta dimensione]	1.1.2 sottoazione b	Sostegno ai processi di innovazione nelle MPMI del turismo, commercio, terziario, terziario per l'innovazione	1.023.593,46	511.796,73	358.257,71	153.539,02
1		1.1.3	1.1.3 Sostegno alla valorizzazione economica dell'innovazione attraverso la sperimentazione e l'adozione di soluzioni innovative nei processi, nei prodotti e nelle formule organizzative, nonché attraverso il finanziamento dell'industrializzazione dei risultati della ricerca [target preferenziale imprese di medie e grandi dimensioni]	1.1.3	Sostegno ai processi di innovazione nelle MPMI manifatturiere: Aiuti agli investimenti per l'innovazione	5.337.712,71	2.668.856,35	1.868.199,45	800.656,91
1		1.1.4	1.1.4 Sostegno alle attività collaborative di R&S per lo sviluppo di nuove tecnologie sostenibili, di nuovi prodotti e servizi [realizzate dalle imprese in collegamento con altri soggetti dell'industria, della ricerca e dell'università, e dalle aggregazioni pubblico-private già esistenti, come i Distretti Tecnologici, i Laboratori Pubblico-Privati e i Poli di Innovazione]	1.1.4 sottoazione a	Sostegno alle attività collaborative di R&S realizzate da aggregazioni pubblico-private. Distretti tecnologici	371.170,90	185.585,45	129.909,81	55.675,64
1		1.1.4	1.1.4 Sostegno alle attività collaborative di R&S per lo sviluppo di nuove tecnologie sostenibili, di nuovi prodotti e servizi [realizzate dalle imprese in collegamento con altri soggetti dell'industria, della ricerca e dell'università, e dalle aggregazioni pubblico-private già esistenti, come i Distretti Tecnologici, i Laboratori Pubblico-Privati e i Poli di Innovazione]	1.1.4 sottoazione b	Aiuti agli investimenti per le attività collaborative realizzate da aggregazioni pubblico-private per lo sviluppo e la promozione di settori ad alta tecnologia per il sistema regionale	371.170,90	185.585,45	129.909,81	55.675,64
1		1.1.5	1.1.5 Sostegno all'avanzamento tecnologico delle imprese attraverso il finanziamento di linee pilota e azioni di validazione precoce dei prodotti e di dimostrazione su larga scala	1.1.5 sottoazione a.1	Aiuti agli investimenti R&SI (GI/MPMI)	23.482.358,18	11.741.179,07	8.218.825,40	3.522.353,71
1		1.1.5	1.1.5 Sostegno all'avanzamento tecnologico delle imprese attraverso il finanziamento di linee pilota e azioni di validazione precoce dei prodotti e di dimostrazione su larga scala	1.1.5 sottoazione a.2	Aiuti agli investimenti R&SI (GI/MPMI filiera green)	2.485.308,90	1.242.654,45	869.858,12	372.796,33
1		1.1.5	1.1.5 Sostegno all'avanzamento tecnologico delle imprese attraverso il finanziamento di linee pilota e azioni di validazione precoce dei prodotti e di dimostrazione su larga scala	1.1.5 sottoazione a.3	Aiuti agli investimenti R&SI - Procedure negoziali MIUR	2.304.000,00	1.152.000,00	806.400,00	345.600,00
1		1.1.5	1.1.5 Sostegno all'avanzamento tecnologico delle imprese attraverso il finanziamento di linee pilota e azioni di validazione precoce dei prodotti e di dimostrazione su larga scala	1.1.5 sottoazione a.4	Aiuti agli investimenti R&SI - Procedure negoziali MISE	-	-	-	-
1		1.4.1	1.4.1 Sostegno alla creazione e al consolidamento di start-up innovative ad alta intensità di applicazione di conoscenza e alle iniziative di spin-off della ricerca [anche tramite la promozione delle fasi di pre-seed e seed e attraverso strumenti di venture capital]	1.4.1	Sostegno alla creazione di start-up innovative ad alta intensità di applicazione di conoscenza e alle iniziative di spin-off della ricerca	1.247.136,85	623.568,42	436.497,90	187.070,53
1		1.5.1	1.5.1 Sostegno alle infrastrutture della ricerca considerate critiche/cruciali per i sistemi regionali [Il finanziamento alle infrastrutture di ricerca è condizionato alla realizzazione di piani industriali di sviluppo che ne evidenzino la capacità prospettica di autosostenersi]	1.5.1	Sostegno alle infrastrutture della ricerca	575.387,71	287.693,86	201.385,70	86.308,15
Totale Asse 1						40.845.126,60	20.422.563,27	14.295.794,35	6.126.768,98
2	OT 2	2.1.1	2.1.1. Contributo all'attuazione del "Progetto Strategico Agenda Digitale per la Banda Ultra Larga" e di altri interventi programmati per assicurare nei territori una capacità di connessione a almeno 30 Mbps, accelerandone l'attuazione nelle aree produttive, e nelle aree rurali e interne, nel rispetto del principio di neutralità tecnologica e nelle aree consentite dalla normativa comunitaria	2.1.1	Infrastrutture di banda larga e banda ultralarga	11.812.503,58	5.906.251,80	4.134.376,24	1.771.875,54
Totale Asse 2						11.812.503,58	5.906.251,80	4.134.376,24	1.771.875,54

Asse POR	OT Reg. DC	Azione AP		Linea di azione POR		Finanziamento Totale	Quota FESR	Quota Stato	Quota Regione
		Codice	Titolo	Codice DAR	nuovo Titolo				
3	OT 3	3.1.1	3.1.1 Aiuti per investimenti in macchinari, impianti e beni intangibili, e accompagnamento dei processi di riorganizzazione e ristrutturazione aziendale. L'azione si può attivare sia attraverso tradizionali strumenti di aiuto, sia attraverso fondi rotativi di garanzia o prestito.	3.1.1.a	Aiuti per investimenti produttivi per progetti strategici (territoriali, settoriali, di filiera): (Fondo rotativo)	4.112.661,10	2.056.330,55	1.439.431,38	616.899,17
3				3.1.1.b	Aiuti per investimenti produttivi in forma di micro credito (Fondo rotativo)	3.495.761,91	1.747.880,96	1.223.516,67	524.364,28
3		3.3.2	3.3.2 Supporto allo sviluppo di prodotti e servizi complementari alla valorizzazione di identificati attrattori culturali e naturali del territorio, anche attraverso l'integrazione tra imprese delle filiere culturali, turistiche, sportive, creative e dello spettacolo, e delle filiere dei prodotti tradizionali e "tipici"	3.3.2.	Sostegno alla promozione turistica	1.484.964,82	742.482,41	519.737,69	222.744,72
3		3.4.2	3.4.2 Incentivi all'acquisto di servizi di supporto all'internazionalizzazione in favore delle PMI [Lo strumento prioritario con cui si prevede di finanziare l'acquisto di questi servizi è l'emissione di voucher di importo limitato, che raggiungano un elevato numero di imprese anche grazie ai bassi oneri amministrativi che impongono]	3.4.2 sottoazione a	Internazionalizzazione del sistema produttivo regionale: aiuti export MPMI manifatturiero	4.193.371,24	2.096.685,62	1.467.679,94	629.005,68
3		3.4.2	3.4.2 Incentivi all'acquisto di servizi di supporto all'internazionalizzazione in favore delle PMI [Lo strumento prioritario con cui si prevede di finanziare l'acquisto di questi servizi è l'emissione di voucher di importo limitato, che raggiungano un elevato numero di imprese anche grazie ai bassi oneri amministrativi che impongono]	3.4.2 sottoazione b	Internazionalizzazione e promozione sui mercati esteri del sistema di offerta turistica delle MPMI	1.086.365,61	543.182,81	380.227,96	162.954,84
3		3.4.3	3.4.3 Creazione di occasioni di incontro tra imprenditori italiani ed esteri finalizzati ad attrarre investimenti ed a promuovere accordi commerciali, ed altre iniziative attive di informazione e promozione rivolte a potenziali investitori esteri	3.4.3	Internazionalizzazione del sistema produttivo regionale: attrazione investimenti	564.910,11	282.455,06	197.718,54	84.736,51
3		3.5.1	3.5.1 Interventi di supporto alla nascita di nuove imprese sia attraverso incentivi diretti, sia attraverso l'offerta di servizi, sia attraverso interventi di micro-finanza [L'azione promuove lo start-up di impresa trasversalmente ai settori di attività, eventualmente premiando caratteristiche di innovatività o creatività nell'idea imprenditoriale, nelle forme di gestione, nei prodotti o processi, l'eco-innovazione e la promozione di un uso efficace delle risorse, la crescita culturale e della biodiversità]	3.5.1	Aiuti alla creazione di imprese (MPMI manifatturiero, commercio, turismo, cultura, terziario) (Fondo rotativo)	4.432.371,67	2.216.185,83	1.551.330,10	664.855,74
Totale Asse 3						19.370.406,46	9.685.203,24	6.779.642,28	2.905.560,94
4	OT 4	4.1.1	Promozione dell'eco-efficienza e riduzione di consumi di energia primaria negli edifici e strutture pubbliche: interventi di ristrutturazione di singoli edifici o complessi di edifici, installazione di sistemi intelligenti di telecontrollo, regolazione, gestione, monitoraggio e ottimizzazione dei consumi energetici (smart buildings) e delle emissioni inquinanti anche attraverso l'utilizzo di mix tecnologici	4.1.1	Interventi di efficientamento energetico degli edifici pubblici e strutture pubbliche ed integrazione con fonti rinnovabili	4.747.355,81	2.373.677,90	1.661.574,54	712.103,37
4		4.2.1	4.2.1 Incentivi finalizzati alla riduzione dei consumi energetici e delle emissioni di gas climalteranti delle imprese e delle aree produttive compresa l'installazione di impianti di produzione di energia da fonte rinnovabile per l'autoconsumo, dando priorità alle tecnologie ad alta efficienza	4.2.1 sottoazione a.1	Aiuti per l'efficientamento energetico degli immobili e dei processi produttivi delle imprese - Interventi di efficientamento energetico negli immobili sede delle imprese	4.747.355,80	2.373.677,90	1.661.574,53	712.103,37
4		4.2.1	4.2.1 Incentivi finalizzati alla riduzione dei consumi energetici e delle emissioni di gas climalteranti delle imprese e delle aree produttive compresa l'installazione di impianti di produzione di energia da fonte rinnovabile per l'autoconsumo, dando priorità alle tecnologie ad alta efficienza	4.2.1 sottoazione a.2	Aiuti per l'efficientamento energetico degli immobili e dei processi produttivi delle imprese - Interventi di efficientamento energetico dei processi produttivi	593.873,42	296.936,71	207.855,69	89.081,02
4		4.2.1	4.2.1 Incentivi finalizzati alla riduzione dei consumi energetici e delle emissioni di gas climalteranti delle imprese e delle aree produttive compresa l'installazione di impianti di produzione di energia da fonte rinnovabile per l'autoconsumo, dando priorità alle tecnologie ad alta efficienza	4.2.1 sottoazione b	Sostegno ad investimenti produttivi di miglioramento ambientale ed abbattimento di emissioni di CO2 nell'ambito di progetti di riconversione e riqualificazione produttiva del Polo siderurgico di Piombino	4.376.744,25	2.188.372,13	1.531.860,47	656.511,65
4		4.6.1	4.6.1 Realizzazione di infrastrutture e nodi di interscambio finalizzati all'incremento della mobilità collettiva e alla distribuzione ecocompatibile delle merci e relativi sistemi di trasporto	4.6.1 sub) azione a	Interventi per il miglioramento della mobilità collettiva nella Piana Fiorentina	11.877.468,60	5.938.734,30	4.157.114,01	1.781.620,29
4		4.6.1	4.6.1 Realizzazione di infrastrutture e nodi di interscambio finalizzati all'incremento della mobilità collettiva e alla distribuzione ecocompatibile delle merci e relativi sistemi di trasporto	4.6.1 sub) azione b	Sostegno ad interventi di mobilità urbana sostenibile: azioni integrate per la mobilità	593.873,42	296.936,71	207.855,70	89.081,01
4		4.6.4	4.6.4 Sviluppo delle infrastrutture necessarie all'utilizzo del mezzo a basso impatto ambientale anche attraverso iniziative di charginghub	4.6.4 sub) azione a	Piste ciclopedonali	1.187.746,86	593.873,43	415.711,40	178.162,03
4		4.6.4	4.6.4 Sviluppo delle infrastrutture necessarie all'utilizzo del mezzo a basso impatto ambientale anche attraverso iniziative di charginghub	4.6.4 sub) azione b	Piste ciclabili (Piana)	1.077.408,50	538.704,25	377.092,99	161.611,26
Totale Asse 4						29.201.826,66	14.600.913,33	10.220.639,33	4.380.274,00

Asse POR	OT Reg.	Azione AP		Linea di azione POR		Finanziamento Totale	Quota FESR	Quota Stato	Quota Regione
		Codice	Titolo	Codice DAR	nuovo Titolo				
5	OT 6	6.7.1	6.7.1 Interventi per la tutela, la valorizzazione e la messa in rete del patrimonio culturale, materiale e immateriale, nelle aree di attrazione di rilevanza strategica tale da consolidare e promuovere processi di sviluppo	6.7.1	Promozione e valorizzazione della rete dei grandi attrattori culturali museali	3.966.635,63	1.983.317,82	1.388.322,47	594.995,34
5		6.7.2	6.7.2 Sostegno alla diffusione della conoscenza e alla fruizione del patrimonio culturale, materiale e immateriale, attraverso la creazione di servizi e/o sistemi innovativi e l'utilizzo di tecnologie avanzate	6.7.2	Qualificazione dei servizi a supporto della fruizione del patrimonio culturale	445.405,07	222.702,54	155.891,77	66.810,76
Totale Asse 5						4.412.040,70	2.206.020,36	1.544.214,24	661.806,10
6	OT 4	4.1.1	4.1.1 Promozione dell'eco-efficienza e riduzione di consumi di energia primaria negli edifici e strutture pubbliche: interventi di ristrutturazione di singoli edifici o complessi di edifici, installazione di sistemi intelligenti di telecontrollo, regolazione, gestione, monitoraggio e ottimizzazione dei consumi energetici (smart buildings) e delle emissioni inquinanti anche attraverso l'utilizzo di mix tecnologici	4.1.1	Eco-efficienza e riduzione dei consumi	339.233,67	169.616,84	118.731,78	50.885,05
6		4.1.3	4.1.3 Adozione di soluzioni tecnologiche per la riduzione dei consumi energetici delle reti di illuminazione pubblica, promuovendo installazioni di sistemi automatici di regolazione (sensori di luminosità, sistemi di telecontrollo e di telegestione energetica della rete)	4.1.3	Illuminazione pubblica intelligente	25.904,43	12.952,22	9.066,55	3.885,66
6		4.6.1	4.6.1 Realizzazione di infrastrutture e nodi di interscambio finalizzati all'incremento della mobilità collettiva e alla distribuzione ecocompatibile delle merci e relativi sistemi di trasporto	4.6.1	Mobilità sostenibile	768.701,45	384.350,73	269.045,51	115.305,21
6	OT 9	9.3.1	9.3.1 Finanziamento piani di investimento per Comuni associati per realizzare nuove infrastrutture o recuperare quelle esistenti (asili nido, centri ludici, servizi integrativi prima infanzia, ludoteche e centri diurni per minori, comunità socioeducative) conformi alle normative regionali di riferimento	9.3.1	Servizi socio-educativi	346.282,52	173.141,26	121.198,88	51.942,38
6		9.3.5	9.3.5 Piani di investimento in infrastrutture per Comuni associati e aiuti per sostenere gli investimenti privati [target preferenziale: imprese - anche sociali e le organizzazioni del terzo settore, di piccole dimensioni] nelle strutture per anziani e persone con limitazioni nell'autonomia [residenze sociosanitarie, centri diurni, co-housing o gruppi appartamento, strutture per il "dopo di noi"]	9.3.5	Servizi socio-sanitari	1.289.541,92	644.770,97	451.339,68	193.431,27
6		9.6.6	9.6.6 Interventi di recupero funzionale e riuso di vecchi immobili in collegamento con attività di animazione sociale e partecipazione collettiva, inclusi interventi per il riuso e la rifunionalizzazione dei beni confiscati alle mafie	9.6.6 sottoazione a.1	Recupero funzionale - Funzioni sociali/spazi start up	3.025.884,11	1.512.942,01	1.059.059,40	453.882,70
6		9.6.6	9.6.6 Interventi di recupero funzionale e riuso di vecchi immobili in collegamento con attività di animazione sociale e partecipazione collettiva, inclusi interventi per il riuso e la rifunionalizzazione dei beni confiscati alle mafie	9.6.6 sottoazione a.2	Recupero funzionale - Funzioni sportive	586.441,20	293.220,61	205.254,42	87.966,17
6		9.6.6	9.6.6 Interventi di recupero funzionale e riuso di vecchi immobili in collegamento con attività di animazione sociale e partecipazione collettiva, inclusi interventi per il riuso e la rifunionalizzazione dei beni confiscati alle mafie	9.6.6 sottoazione a.3	Recupero funzionale - Funzioni di animazione sociale e partecipazione collettiva	924.349,99	462.175,00	323.522,50	138.652,49
Totale Asse 6						7.306.339,29	3.653.169,64	2.557.218,72	1.095.950,93
7	AT	AT	Assistenza tecnica	7.1	Preparazione, attuazione, sorveglianza e controllo	3.980.466,05	1.990.233,03	1.393.163,11	597.069,91
7		AT	Assistenza tecnica	7.2	Valutazione e studi	372.747,93	186.373,97	130.461,77	55.912,19
7		AT	Assistenza tecnica	7.3	Informazione e comunicazione	352.962,73	176.481,37	123.536,96	52.944,41
Totale Asse AT						4.706.176,71	2.353.088,36	1.647.161,84	705.926,51
Totale Risultato						117.654.420,00	58.827.210,00	41.179.047,00	17.648.163,00

Piano Finanziario 2014-2020 (Dotazione Principale + Riserva di Efficacia). Anno 2020

Asse POR	OT Reg.	Azione AP		Linea di azione POR		Finanziamento Totale	Quota FESR	Quota Stato	Quota Regione
		Codice	Titolo	Codice DAR	nuovo Titolo				
1	OT 1	1.1.2	1.1.2 Sostegno per l'acquisto di servizi per l'innovazione tecnologica, strategica, organizzativa e commerciale delle imprese [l'azione si attua preferibilmente attraverso voucher, che raggiungano un elevato numero di imprese anche grazie ai bassi oneri amministrativi che impongono, e ha come target preferenziale le imprese di modesta dimensione]	1.1.2 sottoazione a	Sostegno ai processi di innovazione nelle MPMI manifatturiere e dei servizi: Aiuti all'acquisto servizi innovativi	3.720.270,44	1.860.135,23	1.302.094,67	558.040,54
1		1.1.2	1.1.2 Sostegno per l'acquisto di servizi per l'innovazione tecnologica, strategica, organizzativa e commerciale delle imprese [l'azione si attua preferibilmente attraverso voucher, che raggiungano un elevato numero di imprese anche grazie ai bassi oneri amministrativi che impongono, e ha come target preferenziale le imprese di modesta dimensione]	1.1.2 sottoazione b	Sostegno ai processi di innovazione nelle MPMI del turismo, commercio, terziario, terziario per l'innovazione	1.044.075,92	522.037,95	365.426,58	156.611,39
1		1.1.3	1.1.3 Sostegno alla valorizzazione economica dell'innovazione attraverso la sperimentazione e l'adozione di soluzioni innovative nei processi, nei prodotti e nelle formule organizzative, nonché attraverso il finanziamento dell'industrializzazione dei risultati della ricerca [target preferenziale imprese di medie e grandi dimensioni]	1.1.3	Sostegno ai processi di innovazione nelle MPMI manifatturiere: Aiuti agli investimenti per l'innovazione	1.069.131,80	534.565,90	374.196,13	160.369,77
1		1.1.4	1.1.4 Sostegno alle attività collaborative di R&S per lo sviluppo di nuove tecnologie sostenibili, di nuovi prodotti e servizi [realizzate dalle imprese in collegamento con altri soggetti dell'industria, della ricerca e dell'università, e dalle aggregazioni pubblico-private già esistenti, come i Distretti Tecnologici, i Laboratori Pubblico-Privati e i Poli di Innovazione]	1.1.4 sottoazione a	Sostegno alle attività collaborative di R&S realizzate da aggregazioni pubblico-private. Distretti tecnologici	-	-	-	-
1		1.1.4	1.1.4 Sostegno alle attività collaborative di R&S per lo sviluppo di nuove tecnologie sostenibili, di nuovi prodotti e servizi [realizzate dalle imprese in collegamento con altri soggetti dell'industria, della ricerca e dell'università, e dalle aggregazioni pubblico-private già esistenti, come i Distretti Tecnologici, i Laboratori Pubblico-Privati e i Poli di Innovazione]	1.1.4 sottoazione b	Aiuti agli investimenti per le attività collaborative realizzate da aggregazioni pubblico-private per lo sviluppo e la promozione di settori ad alta tecnologia per il sistema regionale	757.196,30	378.598,14	265.018,71	113.579,45
1		1.1.5	1.1.5 Sostegno all'avanzamento tecnologico delle imprese attraverso il finanziamento di linee pilota e azioni di validazione precoce dei prodotti e di dimostrazione su larga scala	1.1.5 sottoazione a.1	Aiuti agli investimenti R&SI (GI/MPMI)	30.677.738,21	15.338.869,13	10.737.208,84	4.601.660,24
1		1.1.5	1.1.5 Sostegno all'avanzamento tecnologico delle imprese attraverso il finanziamento di linee pilota e azioni di validazione precoce dei prodotti e di dimostrazione su larga scala	1.1.5 sottoazione a.2	Aiuti agli investimenti R&SI (GI/MPMI filiera green)	2.535.040,80	1.267.520,39	887.264,28	380.256,13
1		1.1.5	1.1.5 Sostegno all'avanzamento tecnologico delle imprese attraverso il finanziamento di linee pilota e azioni di validazione precoce dei prodotti e di dimostrazione su larga scala	1.1.5 sottoazione a.3	Aiuti agli investimenti R&SI - Procedure negoziali MIUR	-	-	-	-
1		1.1.5	1.1.5 Sostegno all'avanzamento tecnologico delle imprese attraverso il finanziamento di linee pilota e azioni di validazione precoce dei prodotti e di dimostrazione su larga scala	1.1.5 sottoazione a.4	Aiuti agli investimenti R&SI - Procedure negoziali MISE	-	-	-	-
1		1.4.1	1.4.1 Sostegno alla creazione e al consolidamento di start-up innovative ad alta intensità di applicazione di conoscenza e alle iniziative di spin-off della ricerca [anche tramite la promozione delle fasi di pre-seed e seed e attraverso strumenti di venture capital]	1.4.1	Sostegno alla creazione di start-up innovative ad alta intensità di applicazione di conoscenza e alle iniziative di spin-off della ricerca	1.272.092,47	636.046,24	445.232,36	190.813,87
1		1.5.1	1.5.1 Sostegno alle infrastrutture della ricerca considerate critiche/cruciali per i sistemi regionali [Il finanziamento alle infrastrutture di ricerca è condizionato alla realizzazione di piani industriali di sviluppo che ne evidenzino la capacità prospettica di autosostenersi]	1.5.1	Sostegno alle infrastrutture della ricerca	586.901,44	293.450,71	205.415,51	88.035,22
Totale Asse 1						41.662.447,38	20.831.223,69	14.581.857,08	6.249.366,61
2	OT 2	2.1.1	2.1.1. Contributo all'attuazione del "Progetto Strategico Agenda Digitale per la Banda Ultra Larga" e di altri interventi programmati per assicurare nei territori una capacità di connessione a almeno 30 Mbps, accelerandone l'attuazione nelle aree produttive, e nelle aree rurali e interne, nel rispetto del principio di neutralità tecnologica e nelle aree consentite dalla normativa comunitaria	2.1.1	Infrastrutture di banda larga e banda ultralarga	12.048.875,93	6.024.437,95	4.217.106,58	1.807.331,40
Totale Asse 2						12.048.875,93	6.024.437,95	4.217.106,58	1.807.331,40

Asse POR	OT Reg. DC	Azione AP		Linea di azione POR		Finanziamento Totale	Quota FESR	Quota Stato	Quota Regione
		Codice	Titolo	Codice DAR	nuovo Titolo				
3	OT 3	3.1.1	3.1.1 Aiuti per investimenti in macchinari, impianti e beni intangibili, e accompagnamento dei processi di riorganizzazione e ristrutturazione aziendale. L'azione si può attivare sia attraverso tradizionali strumenti di aiuto, sia attraverso fondi rotativi di garanzia o prestito.	3.1.1.a	Aiuti per investimenti produttivi per progetti strategici (territoriali, settoriali, di filiera): (Fondo rotativo)	4.194.956,88	2.097.478,45	1.468.234,91	629.243,52
3				3.1.1.b	Aiuti per investimenti produttivi in forma di micro credito (Fondo rotativo)	3.565.713,39	1.782.856,70	1.247.999,69	534.857,00
3		3.3.2	3.3.2 Supporto allo sviluppo di prodotti e servizi complementari alla valorizzazione di identificati attrattori culturali e naturali del territorio, anche attraverso l'integrazione tra imprese delle filiere culturali, turistiche, sportive, creative e dello spettacolo, e delle filiere dei prodotti tradizionali e "tipici"	3.3.2.	Sostegno alla promozione turistica	1.514.679,46	757.339,74	530.137,80	227.201,92
3		3.4.2	3.4.2 Incentivi all'acquisto di servizi di supporto all'internazionalizzazione in favore delle PMI [Lo strumento prioritario con cui si prevede di finanziare l'acquisto di questi servizi è l'emissione di voucher di importo limitato, che raggiungano un elevato numero di imprese anche grazie ai bassi oneri amministrativi che impongono]	3.4.2 sottoazione a	Internazionalizzazione del sistema produttivo regionale: aiuti export MPMI manifatturiero	4.277.282,08	2.138.641,04	1.497.048,72	641.592,32
3		3.4.2	3.4.2 Incentivi all'acquisto di servizi di supporto all'internazionalizzazione in favore delle PMI [Lo strumento prioritario con cui si prevede di finanziare l'acquisto di questi servizi è l'emissione di voucher di importo limitato, che raggiungano un elevato numero di imprese anche grazie ai bassi oneri amministrativi che impongono]	3.4.2 sottoazione b	Internazionalizzazione e promozione sui mercati esteri del sistema di offerta turistica delle MPMI	1.108.104,18	554.052,09	387.836,47	166.215,62
3		3.4.3	3.4.3 Creazione di occasioni di incontro tra imprenditori italiani ed esteri finalizzati ad attrarre investimenti ed a promuovere accordi commerciali, ed altre iniziative attive di informazione e promozione rivolte a potenziali investitori esteri	3.4.3	Internazionalizzazione del sistema produttivo regionale: attrazione investimenti	576.214,19	288.107,09	201.674,96	86.432,14
3		3.5.1	3.5.1 Interventi di supporto alla nascita di nuove imprese sia attraverso incentivi diretti, sia attraverso l'offerta di servizi, sia attraverso interventi di micro-finanza [L'azione promuove lo start-up di impresa trasversalmente ai settori di attività, eventualmente premiando caratteristiche di innovatività o creatività nell'idea imprenditoriale, nelle forme di gestione, nei prodotti o processi, l'eco-innovazione e la promozione di un uso efficace delle risorse, la crescita culturale e della biodiversità]	3.5.1	Aiuti alla creazione di imprese (MPMI manifatturiero, commercio, turismo, cultura, terziario) (Fondo rotativo)	4.521.064,96	2.260.532,50	1.582.372,75	678.159,71
Totale Asse 3						19.758.015,14	9.879.007,61	6.915.305,30	2.963.702,23
4	OT 4	4.1.1	Promozione dell'eco-efficienza e riduzione di consumi di energia primaria negli edifici e strutture pubbliche: interventi di ristrutturazione di singoli edifici o complessi di edifici, installazione di sistemi intelligenti di telecontrollo, regolazione, gestione, monitoraggio e ottimizzazione dei consumi energetici (smart buildings) e delle emissioni inquinanti anche attraverso l'utilizzo di mix tecnologici	4.1.1	Interventi di efficientamento energetico degli edifici pubblici e strutture pubbliche ed integrazione con fonti rinnovabili	4.842.352,08	2.421.176,05	1.694.823,23	726.352,80
4		4.2.1	4.2.1 Incentivi finalizzati alla riduzione dei consumi energetici e delle emissioni di gas climalteranti delle imprese e delle aree produttive compresa l'installazione di impianti di produzione di energia da fonte rinnovabile per l'autoconsumo, dando priorità alle tecnologie ad alta efficienza	4.2.1 sottoazione a.1	Aiuti per l'efficientamento energetico degli immobili e dei processi produttivi delle imprese - Interventi di efficientamento energetico negli immobili sede delle imprese	4.842.352,11	2.421.176,05	1.694.823,23	726.352,83
4		4.2.1	4.2.1 Incentivi finalizzati alla riduzione dei consumi energetici e delle emissioni di gas climalteranti delle imprese e delle aree produttive compresa l'installazione di impianti di produzione di energia da fonte rinnovabile per l'autoconsumo, dando priorità alle tecnologie ad alta efficienza	4.2.1 sottoazione a.2	Aiuti per l'efficientamento energetico degli immobili e dei processi produttivi delle imprese - Interventi di efficientamento energetico dei processi produttivi	605.757,07	302.878,53	212.014,97	90.863,57
4		4.2.1	4.2.1 Incentivi finalizzati alla riduzione dei consumi energetici e delle emissioni di gas climalteranti delle imprese e delle aree produttive compresa l'installazione di impianti di produzione di energia da fonte rinnovabile per l'autoconsumo, dando priorità alle tecnologie ad alta efficienza	4.2.1 sottoazione b	Sostegno ad investimenti produttivi di miglioramento ambientale ed abbattimento di emissioni di CO2 nell'ambito di progetti di riconversione e riqualificazione produttiva del Polo siderurgico di Piombino	4.464.324,46	2.232.162,24	1.562.513,53	669.648,69
4		4.6.1	4.6.1 Realizzazione di infrastrutture e nodi di interscambio finalizzati all'incremento della mobilità collettiva e alla distribuzione ecocompatibile delle merci e relativi sistemi di trasporto	4.6.1 sub) azione a	Interventi per il miglioramento della mobilità collettiva nella Piana Fiorentina	12.115.140,91	6.057.570,45	4.240.299,32	1.817.271,14
4		4.6.1	4.6.1 Realizzazione di infrastrutture e nodi di interscambio finalizzati all'incremento della mobilità collettiva e alla distribuzione ecocompatibile delle merci e relativi sistemi di trasporto	4.6.1 sub) azione b	Sostegno ad interventi di mobilità urbana sostenibile: azioni integrate per la mobilità	605.757,07	302.878,53	212.014,98	90.863,56
4		4.6.4	4.6.4 Sviluppo delle infrastrutture necessarie all'utilizzo del mezzo a basso impatto ambientale anche attraverso iniziative di charginghub	4.6.4 sub) azione a	Piste ciclopedonali	1.211.514,07	605.757,04	424.029,92	181.727,11
4		4.6.4	4.6.4 Sviluppo delle infrastrutture necessarie all'utilizzo del mezzo a basso impatto ambientale anche attraverso iniziative di charginghub	4.6.4 sub) azione b	Piste ciclabili (Piana)	1.098.967,85	549.483,91	384.638,78	164.845,16
Totale Asse 4						29.786.165,62	14.893.082,80	10.425.157,96	4.467.924,86

Asse POR	OT Reg.	Azione AP		Linea di azione POR		Finanziamento Totale	Quota FESR	Quota Stato	Quota Regione
		Codice	Titolo	Codice DAR	nuovo Titolo				
5	OT 6	6.7.1	6.7.1 Interventi per la tutela, la valorizzazione e la messa in rete del patrimonio culturale, materiale e immateriale, nelle aree di attrazione di rilevanza strategica tale da consolidare e promuovere processi di sviluppo	6.7.1	Promozione e valorizzazione della rete dei grandi attrattori culturali museali	4.046.009,43	2.023.004,71	1.416.103,30	606.901,42
5		6.7.2	6.7.2 Sostegno alla diffusione della conoscenza e alla fruizione del patrimonio culturale, materiale e immateriale, attraverso la creazione di servizi e/o sistemi innovativi e l'utilizzo di tecnologie avanzate	6.7.2	Qualificazione dei servizi a supporto della fruizione del patrimonio culturale	454.317,77	227.158,87	159.011,23	68.147,67
Totale Asse 5						4.500.327,20	2.250.163,58	1.575.114,53	675.049,09
6	OT 4	4.1.1	4.1.1 Promozione dell'eco-efficienza e riduzione di consumi di energia primaria negli edifici e strutture pubbliche: interventi di ristrutturazione di singoli edifici o complessi di edifici, installazione di sistemi intelligenti di telecontrollo, regolazione, gestione, monitoraggio e ottimizzazione dei consumi energetici (smart buildings) e delle emissioni inquinanti anche attraverso l'utilizzo di mix tecnologici	4.1.1	Eco-efficienza e riduzione dei consumi	346.021,86	173.010,93	121.107,65	51.903,28
6		4.1.3	4.1.3 Adozione di soluzioni tecnologiche per la riduzione dei consumi energetici delle reti di illuminazione pubblica, promuovendo installazioni di sistemi automatici di regolazione (sensori di luminosità, sistemi di telecontrollo e di telegestione energetica della rete)	4.1.3	Illuminazione pubblica intelligente	26.422,79	13.211,39	9.247,98	3.963,42
6		4.6.1	4.6.1 Realizzazione di infrastrutture e nodi di interscambio finalizzati all'incremento della mobilità collettiva e alla distribuzione ecocompatibile delle merci e relativi sistemi di trasporto	4.6.1	Mobilità sostenibile	784.083,43	392.041,72	274.429,22	117.612,49
6	OT 9	9.3.1	9.3.1 Finanziamento piani di investimento per Comuni associati per realizzare nuove infrastrutture o recuperare quelle esistenti (asili nido, centri ludici, servizi integrativi prima infanzia, ludoteche e centri diurni per minori, comunità socioeducative) conformi alle normative regionali di riferimento	9.3.1	Servizi socio-educativi	353.211,76	176.605,88	123.624,11	52.981,77
6		9.3.5	9.3.5 Piani di investimento in infrastrutture per Comuni associati e aiuti per sostenere gli investimenti privati [target preferenziale: imprese - anche sociali e le organizzazioni del terzo settore, di piccole dimensioni] nelle strutture per anziani e persone con limitazioni nell'autonomia [residenze sociosanitarie, centri diurni, co-housing o gruppi appartamento, strutture per il "dopo di noi"]	9.3.5	Servizi socio-sanitari	1.315.346,10	657.673,06	460.371,14	197.301,90
6		9.6.6	9.6.6 Interventi di recupero funzionale e riuso di vecchi immobili in collegamento con attività di animazione sociale e partecipazione collettiva, inclusi interventi per il riuso e la rifunionalizzazione dei beni confiscati alle mafie	9.6.6 sottoazione a.1	Recupero funzionale - Funzioni sociali/spazi start up	3.086.433,13	1.543.216,57	1.080.251,56	462.965,00
6		9.6.6	9.6.6 Interventi di recupero funzionale e riuso di vecchi immobili in collegamento con attività di animazione sociale e partecipazione collettiva, inclusi interventi per il riuso e la rifunionalizzazione dei beni confiscati alle mafie	9.6.6 sottoazione a.2	Recupero funzionale - Funzioni sportive	598.176,11	299.088,04	209.361,65	89.726,42
6		9.6.6	9.6.6 Interventi di recupero funzionale e riuso di vecchi immobili in collegamento con attività di animazione sociale e partecipazione collettiva, inclusi interventi per il riuso e la rifunionalizzazione dei beni confiscati alle mafie	9.6.6 sottoazione a.3	Recupero funzionale - Funzioni di animazione sociale e partecipazione collettiva	942.846,58	471.423,29	329.996,31	141.426,98
Totale Asse 6						7.452.541,76	3.726.270,88	2.608.389,62	1.117.881,26
7	AT	AT	Assistenza tecnica	7.1	Preparazione, attuazione, sorveglianza e controllo	4.060.116,58	2.030.058,29	1.421.040,79	609.017,49
7		AT	Assistenza tecnica	7.2	Valutazione e studi	380.206,75	190.103,37	133.072,36	57.031,01
7		AT	Assistenza tecnica		7.3	Informazione e comunicazione	360.025,64	180.012,82	126.008,97
Totale Asse AT						4.800.348,97	2.400.174,49	1.680.122,13	720.052,35
Totale Risultato						120.008.722,00	60.004.361,00	42.003.053,20	18.001.307,80

B. Piano Finanziario Dotazione Principale 2014-2020: articolazione per annualità

Piano Finanziario 2014-2020 (Dotazione Principale). Anno 2014

Asse POR	OT Reg.	Azione AP		Linea di azione POR		Finanziamento Totale	Quota FESR	Quota Stato	Quota Regione
		Codice	Titolo	Codice DAR	nuovo Titolo				
1	OT 1	1.1.2	1.1.2 Sostegno per l'acquisto di servizi per l'innovazione tecnologica, strategica, organizzativa e commerciale delle imprese [l'azione si attua preferibilmente attraverso voucher, che raggiungano un elevato numero di imprese anche grazie ai bassi oneri amministrativi che impongono, e ha come target preferenziale le imprese di modesta dimensione]	1.1.2 sottoazione a	Sostegno ai processi di innovazione nelle MPMI manifatturiere e dei servizi: Aiuti all'acquisto servizi innovativi	1.485.168,92	742.584,46	519.809,12	222.775,34
1		1.1.2	1.1.2 Sostegno per l'acquisto di servizi per l'innovazione tecnologica, strategica, organizzativa e commerciale delle imprese [l'azione si attua preferibilmente attraverso voucher, che raggiungano un elevato numero di imprese anche grazie ai bassi oneri amministrativi che impongono, e ha come target preferenziale le imprese di modesta dimensione]	1.1.2 sottoazione b	Sostegno ai processi di innovazione nelle MPMI del turismo, commercio, terziario, terziario per l'innovazione	806.799,26	403.399,63	282.379,74	121.019,89
1		1.1.3	1.1.3 Sostegno alla valorizzazione economica dell'innovazione attraverso la sperimentazione e l'adozione di soluzioni innovative nei processi, nei prodotti e nelle formule organizzative, nonché attraverso il finanziamento dell'industrializzazione dei risultati della ricerca [target preferenziale imprese di medie e grandi dimensioni]	1.1.3	Sostegno ai processi di innovazione nelle MPMI manifatturiere: Aiuti agli investimenti per l'innovazione	2.972.390,71	1.486.195,35	1.040.336,75	445.858,61
1		1.1.4	1.1.4 Sostegno alle attività collaborative di R&S per lo sviluppo di nuove tecnologie sostenibili, di nuovi prodotti e servizi [realizzate dalle imprese in collegamento con altri soggetti dell'industria, della ricerca e dell'università, e dalle aggregazioni pubblico-private già esistenti, come i Distretti Tecnologici, i Laboratori Pubblico-Privati e i Poli di Innovazione]	1.1.4 sottoazione a	Sostegno alle attività collaborative di R&S realizzate da aggregazioni pubblico-private. Distretti tecnologici	631.136,94	315.568,47	220.897,93	94.670,54
1		1.1.4	1.1.4 Sostegno alle attività collaborative di R&S per lo sviluppo di nuove tecnologie sostenibili, di nuovi prodotti e servizi [realizzate dalle imprese in collegamento con altri soggetti dell'industria, della ricerca e dell'università, e dalle aggregazioni pubblico-private già esistenti, come i Distretti Tecnologici, i Laboratori Pubblico-Privati e i Poli di Innovazione]	1.1.4 sottoazione b	Aiuti agli investimenti per le attività collaborative realizzate da aggregazioni pubblico-private per lo sviluppo e la promozione di settori ad alta tecnologia per il sistema regionale	-	-	-	-
1		1.1.5	1.1.5 Sostegno all'avanzamento tecnologico delle imprese attraverso il finanziamento di linee pilota e azioni di validazione precoce dei prodotti e di dimostrazione su larga scala	1.1.5 sottoazione a.1	Aiuti agli investimenti R&SI (GI/MPMI)	25.168.409,18	12.584.204,58	8.808.943,20	3.775.261,40
1		1.1.5	1.1.5 Sostegno all'avanzamento tecnologico delle imprese attraverso il finanziamento di linee pilota e azioni di validazione precoce dei prodotti e di dimostrazione su larga scala	1.1.5 sottoazione a.2	Aiuti agli investimenti R&SI (GI/MPMI filiera green)	2.113.002,78	1.056.501,39	739.550,98	316.950,41
1		1.1.5	1.1.5 Sostegno all'avanzamento tecnologico delle imprese attraverso il finanziamento di linee pilota e azioni di validazione precoce dei prodotti e di dimostrazione su larga scala	1.1.5 sottoazione a.3	Aiuti agli investimenti R&SI - Procedure negoziali MIUR	-	-	-	-
1		1.1.5	1.1.5 Sostegno all'avanzamento tecnologico delle imprese attraverso il finanziamento di linee pilota e azioni di validazione precoce dei prodotti e di dimostrazione su larga scala	1.1.5 sottoazione a.4	Aiuti agli investimenti R&SI - Procedure negoziali MISE	-	-	-	-
1		1.4.1	1.4.1 Sostegno alla creazione e al consolidamento di start-up innovative ad alta intensità di applicazione di conoscenza e alle iniziative di spin-off della ricerca [anche tramite la promozione delle fasi di pre-seed e seed e attraverso strumenti di venture capital]	1.4.1	Sostegno alla creazione di start-up innovative ad alta intensità di applicazione di conoscenza e alle iniziative di spin-off della ricerca	1.060.312,30	530.156,15	371.109,31	159.046,84
1		1.5.1	1.5.1 Sostegno alle infrastrutture della ricerca considerate critiche/cruciali per i sistemi regionali [Il finanziamento alle infrastrutture di ricerca è condizionato alla realizzazione di piani industriali di sviluppo che ne evidenzino la capacità prospettica di autosostenersi]	1.5.1	Sostegno alle infrastrutture della ricerca	489.193,03	244.596,52	171.217,56	73.378,95
Totale Asse 1						34.726.413,12	17.363.206,55	12.154.244,59	5.208.961,98
2	OT 2	2.1.1	2.1.1. Contributo all'attuazione del "Progetto Strategico Agenda Digitale per la Banda Ultra Larga" e di altri interventi programmati per assicurare nei territori una capacità di connessione a almeno 30 Mbps, accelerandone l'attuazione nelle aree produttive, e nelle aree rurali e interne, nel rispetto del principio di neutralità tecnologica e nelle aree consentite dalla normativa comunitaria	2.1.1	Infrastrutture di banda larga e banda ultralarga	10.042.957,98	5.021.478,99	3.515.035,31	1.506.443,68
Totale Asse 2						10.042.957,98	5.021.478,99	3.515.035,31	1.506.443,68

Asse POR	OT Reg. DC	Azione AP		Linea di azione POR		Finanziamento Totale	Quota FESR	Quota Stato	Quota Regione
		Codice	Titolo	Codice DAR	nuovo Titolo				
3	OT 3	3.1.1	3.1.1 Aiuti per investimenti in macchinari, impianti e beni intangibili, e accompagnamento dei processi di riorganizzazione e ristrutturazione aziendale. L'azione si può attivare sia attraverso tradizionali strumenti di aiuto, sia attraverso fondi rotativi di garanzia o prestito.	3.1.1.a	Aiuti per investimenti produttivi per progetti strategici (territoriali, settoriali, di filiera): (Fondo rotativo)	3.496.573,10	1.748.286,55	1.223.800,59	524.485,96
3				3.1.1.b	Aiuti per investimenti produttivi in forma di micro credito (Fondo rotativo)	2.972.087,14	1.486.043,57	1.040.230,50	445.813,07
3		3.3.2	3.3.2 Supporto allo sviluppo di prodotti e servizi complementari alla valorizzazione di identificati attrattori culturali e naturali del territorio, anche attraverso l'integrazione tra imprese delle filiere culturali, turistiche, sportive, creative e dello spettacolo, e delle filiere dei prodotti tradizionali e "tipici"	3.3.2.	Sostegno alla promozione turistica	1.262.512,99	631.256,49	441.879,55	189.376,95
3		3.4.2	3.4.2 Incentivi all'acquisto di servizi di supporto all'internazionalizzazione in favore delle PMI [Lo strumento prioritario con cui si prevede di finanziare l'acquisto di questi servizi è l'emissione di voucher di importo limitato, che raggiungano un elevato numero di imprese anche grazie ai bassi oneri amministrativi che impongono]	3.4.2 sottoazione a	Internazionalizzazione del sistema produttivo regionale: aiuti export MPMI manifatturiero	3.565.192,65	1.782.596,33	1.247.817,43	534.778,89
3		3.4.2	3.4.2 Incentivi all'acquisto di servizi di supporto all'internazionalizzazione in favore delle PMI [Lo strumento prioritario con cui si prevede di finanziare l'acquisto di questi servizi è l'emissione di voucher di importo limitato, che raggiungano un elevato numero di imprese anche grazie ai bassi oneri amministrativi che impongono]	3.4.2 sottoazione b	Internazionalizzazione e promozione sui mercati esteri del sistema di offerta turistica delle MPMI	923.625,03	461.812,52	323.268,76	138.543,75
3		3.4.3	3.4.3 Creazione di occasioni di incontro tra imprenditori italiani ed esteri finalizzati ad attrarre investimenti ed a promuovere accordi commerciali, ed altre iniziative attive di informazione e promozione rivolte a potenziali investitori esteri	3.4.3	Internazionalizzazione del sistema produttivo regionale: attrazione investimenti	480.285,02	240.142,51	168.099,76	72.042,75
3		3.5.1	3.5.1 Interventi di supporto alla nascita di nuove imprese sia attraverso incentivi diretti, sia attraverso l'offerta di servizi, sia attraverso interventi di micro-finanza [L'azione promuove lo start-up di impresa trasversalmente ai settori di attività, eventualmente premiando caratteristiche di innovatività o creatività nell'idea imprenditoriale, nelle forme di gestione, nei prodotti o processi, l'eco-innovazione e la promozione di un uso efficace delle risorse, la crescita culturale e della biodiversità]	3.5.1	Aiuti alla creazione di imprese (MPMI manifatturiero, commercio, turismo, cultura, terziario) (Fondo rotativo)	3.768.390,17	1.884.195,08	1.318.936,58	565.258,51
Totale Asse 3						16.468.666,10	8.234.333,05	5.764.033,17	2.470.299,88
4	OT 4	4.1.1	Promozione dell'eco-efficienza e riduzione di consumi di energia primaria negli edifici e strutture pubbliche: interventi di ristrutturazione di singoli edifici o complessi di edifici, installazione di sistemi intelligenti di telecontrollo, regolazione, gestione, monitoraggio e ottimizzazione dei consumi energetici (smart buildings) e delle emissioni inquinanti anche attraverso l'utilizzo di mix tecnologici	4.1.1	Interventi di efficientamento energetico degli edifici pubblici e strutture pubbliche ed integrazione con fonti rinnovabili	4.036.188,84	2.018.094,42	1.412.666,09	605.428,33
4		4.2.1	4.2.1 Incentivi finalizzati alla riduzione dei consumi energetici e delle emissioni di gas climalteranti delle imprese e delle aree produttive compresa l'installazione di impianti di produzione di energia da fonte rinnovabile per l'autoconsumo, dando priorità alle tecnologie ad alta efficienza	4.2.1 sottoazione a.1	Aiuti per l'efficientamento energetico degli immobili e dei processi produttivi delle imprese - Interventi di efficientamento energetico negli immobili sede delle imprese	4.036.188,83	2.018.094,42	1.412.666,08	605.428,33
4		4.2.1	4.2.1 Incentivi finalizzati alla riduzione dei consumi energetici e delle emissioni di gas climalteranti delle imprese e delle aree produttive compresa l'installazione di impianti di produzione di energia da fonte rinnovabile per l'autoconsumo, dando priorità alle tecnologie ad alta efficienza	4.2.1 sottoazione a.2	Aiuti per l'efficientamento energetico degli immobili e dei processi produttivi delle imprese - Interventi di efficientamento energetico dei processi produttivi	504.909,55	252.454,78	176.718,33	75.736,44
4		4.2.1	4.2.1 Incentivi finalizzati alla riduzione dei consumi energetici e delle emissioni di gas climalteranti delle imprese e delle aree produttive compresa l'installazione di impianti di produzione di energia da fonte rinnovabile per l'autoconsumo, dando priorità alle tecnologie ad alta efficienza	4.2.1 sottoazione b	Sostegno ad investimenti produttivi di miglioramento ambientale ed abbattimento di emissioni di CO2 nell'ambito di progetti di riconversione e riqualificazione produttiva del Polo siderurgico di Piombino	3.721.095,91	1.860.547,95	1.302.383,55	558.164,41
4		4.6.1	4.6.1 Realizzazione di infrastrutture e nodi di interscambio finalizzati all'incremento della mobilità collettiva e alla distribuzione ecocompatibile delle merci e relativi sistemi di trasporto	4.6.1 sub) azione a	Interventi per il miglioramento della mobilità collettiva nella Piana Fiorentina	10.098.191,07	5.049.095,54	3.534.366,86	1.514.728,67
4		4.6.1	4.6.1 Realizzazione di infrastrutture e nodi di interscambio finalizzati all'incremento della mobilità collettiva e alla distribuzione ecocompatibile delle merci e relativi sistemi di trasporto	4.6.1 sub) azione b	Sostegno ad interventi di mobilità urbana sostenibile: azioni integrate per la mobilità	504.909,55	252.454,78	176.718,34	75.736,43
4		4.6.4	4.6.4 Sviluppo delle infrastrutture necessarie all'utilizzo del mezzo a basso impatto ambientale anche attraverso iniziative di charginghub	4.6.4 sub) azione a	Rete di percorsi ciclopedonali nell'area della Piana Fiorentina	1.009.819,11	504.909,55	353.436,69	151.472,87
4		4.6.4	4.6.4 Sviluppo delle infrastrutture necessarie all'utilizzo del mezzo a basso impatto ambientale anche attraverso iniziative di charginghub	4.6.4 sub) azione b	Sostegno ad interventi di mobilità urbana sostenibile: incremento mobilità dolce - piste ciclopedonali	916.009,74	458.004,87	320.603,42	137.401,45
Totale Asse 4						24.827.312,60	12.413.656,31	8.689.559,36	3.724.096,93

Asse POR	OT Reg.	Azione AP		Linea di azione POR		Finanziamento Totale	Quota FESR	Quota Stato	Quota Regione
		Codice	Titolo	Codice DAR	nuovo Titolo				
5	OT 6	6.7.1	6.7.1 Interventi per la tutela, la valorizzazione e la messa in rete del patrimonio culturale, materiale e immateriale, nelle aree di attrazione di rilevanza strategica tale da consolidare e promuovere processi di sviluppo	6.7.1	Promozione e valorizzazione della rete dei grandi attrattori culturali museali	3.372.422,83	1.686.211,42	1.180.348,05	505.863,36
5		6.7.2	6.7.2 Sostegno alla diffusione della conoscenza e alla fruizione del patrimonio culturale, materiale e immateriale, attraverso la creazione di servizi e/o sistemi innovativi e l'utilizzo di tecnologie avanzate	6.7.2	Qualificazione dei servizi a supporto della fruizione del patrimonio culturale	378.682,18	189.341,09	132.538,77	56.802,32
Totale Asse 5						3.751.105,01	1.875.552,51	1.312.886,82	562.665,68
6	OT 4	4.1.1	4.1.1 Promozione dell'eco-efficienza e riduzione di consumi di energia primaria negli edifici e strutture pubbliche: interventi di ristrutturazione di singoli edifici o complessi di edifici, installazione di sistemi intelligenti di telecontrollo, regolazione, gestione, monitoraggio e ottimizzazione dei consumi energetici (smart buildings) e delle emissioni inquinanti anche attraverso l'utilizzo di mix tecnologici	4.1.1	Eco-efficienza e riduzione dei consumi	288.415,54	144.207,76	100.945,44	43.262,34
6		4.1.3	4.1.3 Adozione di soluzioni tecnologiche per la riduzione dei consumi energetici delle reti di illuminazione pubblica, promuovendo installazioni di sistemi automatici di regolazione (sensori di luminosità, sistemi di telecontrollo e di telegestione energetica della rete)	4.1.3	Illuminazione pubblica intelligente	22.023,89	11.011,94	7.708,36	3.303,59
6		4.6.1	4.6.1 Realizzazione di infrastrutture e nodi di interscambio finalizzati all'incremento della mobilità collettiva e alla distribuzione ecocompatibile delle merci e relativi sistemi di trasporto	4.6.1	Mobilità sostenibile	653.547,85	326.773,92	228.741,75	98.032,18
6	OT 9	9.3.1	9.3.1 Finanziamento piani di investimento per Comuni associati per realizzare nuove infrastrutture o recuperare quelle esistenti (asili nido, centri ludici, servizi integrativi prima infanzia, ludoteche e centri diurni per minori, comunità socioeducative) conformi alle normative regionali di riferimento	9.3.1	Servizi socio-educativi	294.408,44	147.204,22	103.042,95	44.161,27
6		9.3.5	9.3.5 Piani di investimento in infrastrutture per Comuni associati e aiuti per sostenere gli investimenti privati [target preferenziale: imprese - anche sociali e le organizzazioni del terzo settore, di piccole dimensioni] nelle strutture per anziani e persone con limitazioni nell'autonomia [residenze sociosanitarie, centri diurni, co-housing o gruppi appartamento, strutture per il "dopo di noi"]	9.3.5	Servizi socio-sanitari	1.096.364,97	548.182,48	383.727,74	164.454,75
6		9.6.6	9.6.6 Interventi di recupero funzionale e riuso di vecchi immobili in collegamento con attività di animazione sociale e partecipazione collettiva, inclusi interventi per il riuso e la rifunionalizzazione dei beni confiscati alle mafie	9.6.6 sottoazione a.1	Recupero funzionale - Funzioni sociali/spazi start up	2.572.598,29	1.286.299,16	900.409,34	385.889,79
6		9.6.6	9.6.6 Interventi di recupero funzionale e riuso di vecchi immobili in collegamento con attività di animazione sociale e partecipazione collettiva, inclusi interventi per il riuso e la rifunionalizzazione dei beni confiscati alle mafie	9.6.6 sottoazione a.2	Recupero funzionale - Funzioni sportive	498.590,70	249.295,35	174.506,75	74.788,60
6		9.6.6	9.6.6 Interventi di recupero funzionale e riuso di vecchi immobili in collegamento con attività di animazione sociale e partecipazione collettiva, inclusi interventi per il riuso e la rifunionalizzazione dei beni confiscati alle mafie	9.6.6 sottoazione a.3	Recupero funzionale - Funzioni di animazione sociale e partecipazione collettiva	785.879,81	392.939,91	275.057,93	117.881,97
Totale Asse 6						6.211.829,49	3.105.914,74	2.174.140,26	931.774,49
7	AT	AT	Assistenza tecnica	7.1	Preparazione, attuazione, sorveglianza e controllo	3.609.793,35	1.804.896,67	1.263.427,67	541.469,01
7		AT	Assistenza tecnica	7.2	Valutazione e studi	338.036,55	169.018,27	118.312,79	50.705,48
7		AT	Assistenza tecnica	7.3	Informazione e comunicazione	320.093,81	160.046,90	112.032,83	48.014,07
Totale Asse AT						4.267.923,70	2.133.961,85	1.493.773,29	640.188,56
Totale Risultato						100.296.208,00	50.148.104,00	35.103.672,80	15.044.431,20

Piano Finanziario 2014-2020 (Dotazione Principale). Anno 2015

Asse POR	OT Reg.	Azione AP		Linea di azione POR		Finanziamento Totale	Quota FESR	Quota Stato	Quota Regione
		Codice	Titolo	Codice DAR	nuovo Titolo				
1	OT 1	1.1.2	1.1.2 Sostegno per l'acquisto di servizi per l'innovazione tecnologica, strategica, organizzativa e commerciale delle imprese [l'azione si attua preferibilmente attraverso voucher, che raggiungano un elevato numero di imprese anche grazie ai bassi oneri amministrativi che impongono, e ha come target preferenziale le imprese di modesta dimensione]	1.1.2 sottoazione a	Sostegno ai processi di innovazione nelle MPMI manifatturiere e dei servizi: Aiuti all'acquisto servizi innovativi	1.210.319,90	605.159,95	423.611,97	181.547,99
1		1.1.2	1.1.2 Sostegno per l'acquisto di servizi per l'innovazione tecnologica, strategica, organizzativa e commerciale delle imprese [l'azione si attua preferibilmente attraverso voucher, che raggiungano un elevato numero di imprese anche grazie ai bassi oneri amministrativi che impongono, e ha come target preferenziale le imprese di modesta dimensione]	1.1.2 sottoazione b	Sostegno ai processi di innovazione nelle MPMI del turismo, commercio, terziario, terziario per l'innovazione	887.399,63	443.699,82	310.589,87	133.109,94
1		1.1.3	1.1.3 Sostegno alla valorizzazione economica dell'innovazione attraverso la sperimentazione e l'adozione di soluzioni innovative nei processi, nei prodotti e nelle formule organizzative, nonché attraverso il finanziamento dell'industrializzazione dei risultati della ricerca [target preferenziale imprese di medie e grandi dimensioni]	1.1.3	Sostegno ai processi di innovazione nelle MPMI manifatturiere: Aiuti agli investimenti per l'innovazione	1.508.223,74	754.111,87	527.878,31	226.233,56
1		1.1.4	1.1.4 Sostegno alle attività collaborative di R&S per lo sviluppo di nuove tecnologie sostenibili, di nuovi prodotti e servizi [realizzate dalle imprese in collegamento con altri soggetti dell'industria, della ricerca e dell'università, e dalle aggregazioni pubblico-private già esistenti, come i Distretti Tecnologici, i Laboratori Pubblico-Privati e i Poli di Innovazione]	1.1.4 sottoazione a	Sostegno alle attività collaborative di R&S realizzate da aggregazioni pubblico-private. Distretti tecnologici	643.569,80	321.784,90	225.249,43	96.535,47
1		1.1.4	1.1.4 Sostegno alle attività collaborative di R&S per lo sviluppo di nuove tecnologie sostenibili, di nuovi prodotti e servizi [realizzate dalle imprese in collegamento con altri soggetti dell'industria, della ricerca e dell'università, e dalle aggregazioni pubblico-private già esistenti, come i Distretti Tecnologici, i Laboratori Pubblico-Privati e i Poli di Innovazione]	1.1.4 sottoazione b	Aiuti agli investimenti per le attività collaborative realizzate da aggregazioni pubblico private per lo sviluppo e la promozione di settori ad alta tecnologia per il sistema regionale	-	-	-	-
1		1.1.5	1.1.5 Sostegno all'avanzamento tecnologico delle imprese attraverso il finanziamento di linee pilota e azioni di validazione precoce dei prodotti e di dimostrazione su larga scala	1.1.5 sottoazione a.1	Aiuti agli investimenti R&SI (GI/MPMI)	20.926.324,40	10.463.162,20	7.324.213,54	3.138.948,66
1		1.1.5	1.1.5 Sostegno all'avanzamento tecnologico delle imprese attraverso il finanziamento di linee pilota e azioni di validazione precoce dei prodotti e di dimostrazione su larga scala	1.1.5 sottoazione a.2	Aiuti agli investimenti R&SI (GI/MPMI filiera green)	2.154.627,14	1.077.313,57	754.119,50	323.194,07
1		1.1.5	1.1.5 Sostegno all'avanzamento tecnologico delle imprese attraverso il finanziamento di linee pilota e azioni di validazione precoce dei prodotti e di dimostrazione su larga scala	1.1.5 sottoazione a.3	Aiuti agli investimenti R&SI - Procedure negoziali MIUR	-			
1		1.1.5	1.1.5 Sostegno all'avanzamento tecnologico delle imprese attraverso il finanziamento di linee pilota e azioni di validazione precoce dei prodotti e di dimostrazione su larga scala	1.1.5 sottoazione a.4	Aiuti agli investimenti R&SI - Procedure negoziali MISE	6.500.000,00	3.250.000,00	2.275.000,00	975.000,00
1		1.4.1	1.4.1 Sostegno alla creazione e al consolidamento di start-up innovative ad alta intensità di applicazione di conoscenza e alle iniziative di spin-off della ricerca [anche tramite la promozione delle fasi di pre-seed e seed e attraverso strumenti di venture capital]	1.4.1	Sostegno alla creazione di start-up innovative ad alta intensità di applicazione di conoscenza e alle iniziative di spin-off della ricerca	1.081.199,55	540.599,78	378.419,84	162.179,93
1		1.5.1	1.5.1 Sostegno alle infrastrutture della ricerca considerate critiche/cruciali per i sistemi regionali [Il finanziamento alle infrastrutture di ricerca è condizionato alla realizzazione di piani industriali di sviluppo che ne evidenzino la capacità prospettica di autosostenersi]	1.5.1	Sostegno alle infrastrutture della ricerca	498.829,72	249.414,86	174.590,40	74.824,46
Totale Asse 1						35.410.493,88	17.705.246,95	12.393.672,85	5.311.574,08
2	OT 2	2.1.1	2.1.1 Contributo all'attuazione del "Progetto Strategico Agenda Digitale per la Banda Ultra Larga" e di altri interventi programmati per assicurare nei territori una capacità di connessione a almeno 30 Mbps, accelerandone l'attuazione nelle aree produttive, e nelle aree rurali e interne, nel rispetto del principio di neutralità tecnologica e nelle aree consentite dalla normativa comunitaria	2.1.1	Infrastrutture di banda larga e banda ultralarga	10.240.795,71	5.120.397,86	3.584.278,51	1.536.119,34
Totale Asse 2						10.240.795,71	5.120.397,86	3.584.278,51	1.536.119,34

Asse POR	OT Reg. DC	Azione AP		Linea di azione POR		Finanziamento Totale	Quota FESR	Quota Stato	Quota Regione
		Codice	Titolo	Codice DAR	nuovo Titolo				
3	OT 3	3.1.1	3.1.1 Aiuti per investimenti in macchinari, impianti e beni intangibili, e accompagnamento dei processi di riorganizzazione e ristrutturazione aziendale. L'azione si può attivare sia attraverso tradizionali strumenti di aiuto, sia attraverso fondi rotativi di garanzia o prestito.	3.1.1.a	Aiuti per investimenti produttivi per progetti strategici (territoriali, settoriali, di filiera): (Fondo rotativo)	3.565.452,62	1.782.726,31	1.247.908,42	534.817,89
3				3.1.1.b	Aiuti per investimenti produttivi in forma di micro credito (Fondo rotativo)	3.030.634,72	1.515.317,36	1.060.722,16	454.595,20
3		3.3.2	3.3.2 Supporto allo sviluppo di prodotti e servizi complementari alla valorizzazione di identificati attrattori culturali e naturali del territorio, anche attraverso l'integrazione tra imprese delle filiere culturali, turistiche, sportive, creative e dello spettacolo, e delle filiere dei prodotti tradizionali e "tipici"	3.3.2.	Sostegno alla promozione turistica	1.287.383,42	643.691,71	450.584,20	193.107,51
3		3.4.2	3.4.2 Incentivi all'acquisto di servizi di supporto all'internazionalizzazione in favore delle PMI [Lo strumento prioritario con cui si prevede di finanziare l'acquisto di questi servizi è l'emissione di voucher di importo limitato, che raggiungano un elevato numero di imprese anche grazie ai bassi oneri amministrativi che impongono]	3.4.2 sottoazione a	Internazionalizzazione del sistema produttivo regionale: aiuti export MPMI manifatturiero	3.635.423,92	1.817.711,96	1.272.398,38	545.313,58
3		3.4.2	3.4.2 Incentivi all'acquisto di servizi di supporto all'internazionalizzazione in favore delle PMI [Lo strumento prioritario con cui si prevede di finanziare l'acquisto di questi servizi è l'emissione di voucher di importo limitato, che raggiungano un elevato numero di imprese anche grazie ai bassi oneri amministrativi che impongono]	3.4.2 sottoazione b	Internazionalizzazione e promozione sui mercati esteri del sistema di offerta turistica delle MPMI	941.819,66	470.909,83	329.636,88	141.272,95
3		3.4.3	3.4.3 Creazione di occasioni di incontro tra imprenditori italiani ed esteri finalizzati ad attrarre investimenti ed a promuovere accordi commerciali, ed altre iniziative attive di informazione e promozione rivolte a potenziali investitori esteri	3.4.3	Internazionalizzazione del sistema produttivo regionale: attrazione investimenti	489.746,22	244.873,11	171.411,18	73.461,93
3		3.5.1	3.5.1 Interventi di supporto alla nascita di nuove imprese sia attraverso incentivi diretti, sia attraverso l'offerta di servizi, sia attraverso interventi di micro-finanza [L'azione promuove lo start-up di impresa trasversalmente ai settori di attività, eventualmente premiando caratteristiche di innovatività o creatività nell'idea imprenditoriale, nelle forme di gestione, nei prodotti o processi, l'eco-innovazione e la promozione di un uso efficace delle risorse, la crescita culturale e della biodiversità]	3.5.1	Aiuti alla creazione di imprese (MPMI manifatturiero, commercio, turismo, cultura, terziario) (Fondo rotativo)	3.842.624,25	1.921.312,12	1.344.918,51	576.393,62
Totale Asse 3						16.793.084,81	8.396.542,40	5.877.579,73	2.518.962,68
4	OT 4	4.1.1	Promozione dell'eco-efficienza e riduzione di consumi di energia primaria negli edifici e strutture pubbliche: interventi di ristrutturazione di singoli edifici o complessi di edifici, installazione di sistemi intelligenti di telecontrollo, regolazione, gestione, monitoraggio e ottimizzazione dei consumi energetici (smart buildings) e delle emissioni inquinanti anche attraverso l'utilizzo di mix tecnologici	4.1.1	Interventi di efficientamento energetico degli edifici pubblici e strutture pubbliche ed integrazione con fonti rinnovabili	4.115.698,32	2.057.849,16	1.440.494,41	617.354,75
4		4.2.1	4.2.1 Incentivi finalizzati alla riduzione dei consumi energetici e delle emissioni di gas climalteranti delle imprese e delle aree produttive compresa l'installazione di impianti di produzione di energia da fonte rinnovabile per l'autoconsumo, dando priorità alle tecnologie ad alta efficienza	4.2.1 sottoazione a.1	Aiuti per l'efficientamento energetico degli immobili e dei processi produttivi delle imprese - Interventi di efficientamento energetico negli immobili sede delle imprese	4.115.698,32	2.057.849,16	1.440.494,40	617.354,76
4		4.2.1	4.2.1 Incentivi finalizzati alla riduzione dei consumi energetici e delle emissioni di gas climalteranti delle imprese e delle aree produttive compresa l'installazione di impianti di produzione di energia da fonte rinnovabile per l'autoconsumo, dando priorità alle tecnologie ad alta efficienza	4.2.1 sottoazione a.2	Aiuti per l'efficientamento energetico degli immobili e dei processi produttivi delle imprese - Interventi di efficientamento energetico dei processi produttivi	514.855,84	257.427,92	180.199,53	77.228,39
4		4.2.1	4.2.1 Incentivi finalizzati alla riduzione dei consumi energetici e delle emissioni di gas climalteranti delle imprese e delle aree produttive compresa l'installazione di impianti di produzione di energia da fonte rinnovabile per l'autoconsumo, dando priorità alle tecnologie ad alta efficienza	4.2.1 sottoazione b	Sostegno ad investimenti produttivi di miglioramento ambientale ed abbattimento di emissioni di CO2 nell'ambito di progetti di riconversione e riqualificazione produttiva del Polo siderurgico di Piombino	3.794.398,34	1.897.199,17	1.328.039,40	569.159,77
4		4.6.1	4.6.1 Realizzazione di infrastrutture e nodi di interscambio finalizzati all'incremento della mobilità collettiva e alla distribuzione ecocompatibile delle merci e relativi sistemi di trasporto	4.6.1 sub) azione a	Interventi per il miglioramento della mobilità collettiva nella Piana Fiorentina	10.297.116,85	5.148.558,42	3.603.990,89	1.544.567,54
4		4.6.1	4.6.1 Realizzazione di infrastrutture e nodi di interscambio finalizzati all'incremento della mobilità collettiva e alla distribuzione ecocompatibile delle merci e relativi sistemi di trasporto	4.6.1 sub) azione b	Sostegno ad interventi di mobilità urbana sostenibile: azioni integrate per la mobilità	514.855,84	257.427,92	180.199,54	77.228,38
4		4.6.4	4.6.4 Sviluppo delle infrastrutture necessarie all'utilizzo del mezzo a basso impatto ambientale anche attraverso iniziative di charginghub	4.6.4 sub) azione a	Rete di percorsi ciclopedonali nell'area della Piana Fiorentina	1.029.711,68	514.855,84	360.399,09	154.456,75
4		4.6.4	4.6.4 Sviluppo delle infrastrutture necessarie all'utilizzo del mezzo a basso impatto ambientale anche attraverso iniziative di charginghub	4.6.4 sub) azione b	Sostegno ad interventi di mobilità urbana sostenibile: incremento mobilità dolce - piste ciclopedonali	934.054,36	467.027,18	326.919,04	140.108,14
Totale Asse 4						25.316.389,55	12.658.194,77	8.860.736,30	3.797.458,48

Asse POR	OT Reg.	Azione AP		Linea di azione POR		Finanziamento Totale	Quota FESR	Quota Stato	Quota Regione
		Codice	Titolo	Codice DAR	nuovo Titolo				
5	OT 6	6.7.1	6.7.1 Interventi per la tutela, la valorizzazione e la messa in rete del patrimonio culturale, materiale e immateriale, nelle aree di attrazione di rilevanza strategica tale da consolidare e promuovere processi di sviluppo	6.7.1	Promozione e valorizzazione della rete dei grandi attrattori culturali museali	3.438.856,70	1.719.428,35	1.203.599,91	515.828,44
5		6.7.2	6.7.2 Sostegno alla diffusione della conoscenza e alla fruizione del patrimonio culturale, materiale e immateriale, attraverso la creazione di servizi e/o sistemi innovativi e l'utilizzo di tecnologie avanzate	6.7.2	Qualificazione dei servizi a supporto della fruizione del patrimonio culturale	386.141,90	193.070,95	135.149,67	57.921,28
Totale Asse 5						3.824.998,60	1.912.499,30	1.338.749,58	573.749,72
6	OT 4	4.1.1	4.1.1 Promozione dell'eco-efficienza e riduzione di consumi di energia primaria negli edifici e strutture pubbliche: interventi di ristrutturazione di singoli edifici o complessi di edifici, installazione di sistemi intelligenti di telecontrollo, regolazione, gestione, monitoraggio e ottimizzazione dei consumi energetici (smart buildings) e delle emissioni inquinanti anche attraverso l'utilizzo di mix tecnologici	4.1.1	Eco-efficienza e riduzione dei consumi	294.097,08	147.048,54	102.933,97	44.114,57
6		4.1.3	4.1.3 Adozione di soluzioni tecnologiche per la riduzione dei consumi energetici delle reti di illuminazione pubblica, promuovendo installazioni di sistemi automatici di regolazione (sensori di luminosità, sistemi di telecontrollo e di telegestione energetica della rete)	4.1.3	Illuminazione pubblica intelligente	22.457,74	11.228,87	7.860,21	3.368,66
6		4.6.1	4.6.1 Realizzazione di infrastrutture e nodi di interscambio finalizzati all'incremento della mobilità collettiva e alla distribuzione ecocompatibile delle merci e relativi sistemi di trasporto	4.6.1	Mobilità sostenibile	666.422,19	333.211,09	233.247,77	99.963,33
6	OT 9	9.3.1	9.3.1 Finanziamento piani di investimento per Comuni associati per realizzare nuove infrastrutture o recuperare quelle esistenti (asili nido, centri ludici, servizi integrativi prima infanzia, ludoteche e centri diurni per minori, comunità socioeducative) conformi alle normative regionali di riferimento	9.3.1	Servizi socio-educativi	300.208,03	150.104,02	105.072,81	45.031,20
6		9.3.5	9.3.5 Piani di investimento in infrastrutture per Comuni associati e aiuti per sostenere gli investimenti privati [target preferenziale: imprese - anche sociali e le organizzazioni del terzo settore, di piccole dimensioni] nelle strutture per anziani e persone con limitazioni nell'autonomia [residenze sociosanitarie, centri diurni, co-housing o gruppi appartamento, strutture per il "dopo di noi"]	9.3.5	Servizi socio-sanitari	1.117.962,44	558.981,22	391.286,85	167.694,37
6		9.6.6	9.6.6 Interventi di recupero funzionale e riuso di vecchi immobili in collegamento con attività di animazione sociale e partecipazione collettiva, inclusi interventi per il riuso e la rifunionalizzazione dei beni confiscati alle mafie	9.6.6 sottoazione a.1	Recupero funzionale - Funzioni sociali/spazi start up	2.623.276,32	1.311.638,15	918.146,66	393.491,51
6		9.6.6	9.6.6 Interventi di recupero funzionale e riuso di vecchi immobili in collegamento con attività di animazione sociale e partecipazione collettiva, inclusi interventi per il riuso e la rifunionalizzazione dei beni confiscati alle mafie	9.6.6 sottoazione a.2	Recupero funzionale - Funzioni sportive	508.412,51	254.206,26	177.944,38	76.261,87
6		9.6.6	9.6.6 Interventi di recupero funzionale e riuso di vecchi immobili in collegamento con attività di animazione sociale e partecipazione collettiva, inclusi interventi per il riuso e la rifunionalizzazione dei beni confiscati alle mafie	9.6.6 sottoazione a.3	Recupero funzionale - Funzioni di animazione sociale e partecipazione collettiva	801.360,98	400.680,49	280.476,34	120.204,15
Totale Asse 6						6.334.197,29	3.167.098,64	2.216.968,99	950.129,66
7	AT	AT	Assistenza tecnica	7.1	Preparazione, attuazione, sorveglianza e controllo	3.680.903,20	1.840.451,60	1.288.316,11	552.135,49
7		AT	Assistenza tecnica	7.2	Valutazione e studi	344.695,58	172.347,79	120.643,45	51.704,34
7		AT	Assistenza tecnica	7.3	Informazione e comunicazione	326.399,38	163.199,69	114.239,78	48.959,91
Totale Asse AT						4.351.998,16	2.175.999,08	1.523.199,35	652.799,73
Totale Risultato						102.271.958,00	51.135.979,00	35.795.185,31	15.340.793,69

Piano Finanziario 2014-2020 (Dotazione Principale). Anno 2016

Asse POR	OT Reg.	Azione AP		Linea di azione POR		Finanziamento Totale	Quota FESR	Quota Stato	Quota Regione
		Codice	Titolo	Codice DAR	nuovo Titolo				
1	OT 1	1.1.2	1.1.2 Sostegno per l'acquisto di servizi per l'innovazione tecnologica, strategica, organizzativa e commerciale delle imprese [l'azione si attua preferibilmente attraverso voucher, che raggiungano un elevato numero di imprese anche grazie ai bassi oneri amministrativi che impongono, e ha come target preferenziale le imprese di modesta dimensione]	1.1.2 sottoazione a	Sostegno ai processi di innovazione nelle MPMI manifatturiere e dei servizi: Aiuti all'acquisto servizi innovativi	3.221.991,44	1.610.995,73	1.127.697,00	483.298,71
1		1.1.2	1.1.2 Sostegno per l'acquisto di servizi per l'innovazione tecnologica, strategica, organizzativa e commerciale delle imprese [l'azione si attua preferibilmente attraverso voucher, che raggiungano un elevato numero di imprese anche grazie ai bassi oneri amministrativi che impongono, e ha come target preferenziale le imprese di modesta dimensione]	1.1.2 sottoazione b	Sostegno ai processi di innovazione nelle MPMI del turismo, commercio, terziario, terziario per l'innovazione	904.236,30	452.118,15	316.482,71	135.635,44
1		1.1.3	1.1.3 Sostegno alla valorizzazione economica dell'innovazione attraverso la sperimentazione e l'adozione di soluzioni innovative nei processi, nei prodotti e nelle formule organizzative, nonché attraverso il finanziamento dell'industrializzazione dei risultati della ricerca [target preferenziale imprese di medie e grandi dimensioni]	1.1.3	Sostegno ai processi di innovazione nelle MPMI manifatturiere: Aiuti agli investimenti per l'innovazione	2.102.083,26	1.051.041,63	735.729,14	315.312,49
1		1.1.4	1.1.4 Sostegno alle attività collaborative di R&S per lo sviluppo di nuove tecnologie sostenibili, di nuovi prodotti e servizi [realizzate dalle imprese in collegamento con altri soggetti dell'industria, della ricerca e dell'università, e dalle aggregazioni pubblico-private già esistenti, come i Distretti Tecnologici, i Laboratori Pubblico-Privati e i Poli di Innovazione]	1.1.4 sottoazione a	Sostegno alle attività collaborative di R&S realizzate da aggregazioni pubblico-private. Distretti tecnologici	655.780,26	327.890,13	229.523,09	98.367,04
1		1.1.4	1.1.4 Sostegno alle attività collaborative di R&S per lo sviluppo di nuove tecnologie sostenibili, di nuovi prodotti e servizi [realizzate dalle imprese in collegamento con altri soggetti dell'industria, della ricerca e dell'università, e dalle aggregazioni pubblico-private già esistenti, come i Distretti Tecnologici, i Laboratori Pubblico-Privati e i Poli di Innovazione]	1.1.4 sottoazione b	Aiuti agli investimenti per le attività collaborative realizzate da aggregazioni pubblico private per lo sviluppo e la promozione di settori ad alta tecnologia per il sistema regionale	-	-	-	-
1		1.1.5	1.1.5 Sostegno all'avanzamento tecnologico delle imprese attraverso il finanziamento di linee pilota e azioni di validazione precoce dei prodotti e di dimostrazione su larga scala	1.1.5 sottoazione a.1	Aiuti agli investimenti R&SI (GI/MPMI)	18.892.733,17	9.446.366,60	6.612.456,62	2.833.909,95
1		1.1.5	1.1.5 Sostegno all'avanzamento tecnologico delle imprese attraverso il finanziamento di linee pilota e azioni di validazione precoce dei prodotti e di dimostrazione su larga scala	1.1.5 sottoazione a.2	Aiuti agli investimenti R&SI (GI/MPMI filiera green)	2.195.506,96	1.097.753,48	768.427,44	329.326,04
1		1.1.5	1.1.5 Sostegno all'avanzamento tecnologico delle imprese attraverso il finanziamento di linee pilota e azioni di validazione precoce dei prodotti e di dimostrazione su larga scala	1.1.5 sottoazione a.3	Aiuti agli investimenti R&SI - Procedure negoziali MIUR	-			
1		1.1.5	1.1.5 Sostegno all'avanzamento tecnologico delle imprese attraverso il finanziamento di linee pilota e azioni di validazione precoce dei prodotti e di dimostrazione su larga scala	1.1.5 sottoazione a.4	Aiuti agli investimenti R&SI - Procedure negoziali MISE	6.500.000,00	3.250.000,00	2.275.000,00	975.000,00
1		1.4.1	1.4.1 Sostegno alla creazione e al consolidamento di start-up innovative ad alta intensità di applicazione di conoscenza e alle iniziative di spin-off della ricerca [anche tramite la promozione delle fasi di pre-seed e seed e attraverso strumenti di venture capital]	1.4.1	Sostegno alla creazione di start-up innovative ad alta intensità di applicazione di conoscenza e alle iniziative di spin-off della ricerca	1.101.713,20	550.856,60	385.599,62	165.256,98
1		1.5.1	1.5.1 Sostegno alle infrastrutture della ricerca considerate critiche/cruciali per i sistemi regionali [Il finanziamento alle infrastrutture di ricerca è condizionato alla realizzazione di piani industriali di sviluppo che ne evidenzino la capacità prospettica di autosostenersi]	1.5.1	Sostegno alle infrastrutture della ricerca	508.294,04	254.147,02	177.902,91	76.244,11
Totale Asse 1						36.082.338,63	18.041.169,34	12.628.818,53	5.412.350,76
2	OT 2	2.1.1	2.1.1. Contributo all'attuazione del "Progetto Strategico Agenda Digitale per la Banda Ultra Larga" e di altri interventi programmati per assicurare nei territori una capacità di connessione a almeno 30 Mbps, accelerandone l'attuazione nelle aree produttive, e nelle aree rurali e interne, nel rispetto del principio di neutralità tecnologica e nelle aree consentite dalla normativa comunitaria	2.1.1	Infrastrutture di banda larga e banda ultralarga	10.435.094,74	5.217.547,37	3.652.283,17	1.565.264,20
Totale Asse 2						10.435.094,74	5.217.547,37	3.652.283,17	1.565.264,20

Asse POR	OT Reg. DC	Azione AP		Linea di azione POR		Finanziamento Totale	Quota FESR	Quota Stato	Quota Regione
		Codice	Titolo	Codice DAR	nuovo Titolo				
3	OT 3	3.1.1	3.1.1 Aiuti per investimenti in macchinari, impianti e beni intangibili, e accompagnamento dei processi di riorganizzazione e ristrutturazione aziendale. L'azione si può attivare sia attraverso tradizionali strumenti di aiuto, sia attraverso fondi rotativi di garanzia o prestito.	3.1.1.a	Aiuti per investimenti produttivi per progetti strategici (territoriali, settoriali, di filiera): (Fondo rotativo)	3.633.100,10	1.816.550,05	1.271.585,04	544.965,01
3				3.1.1.b	Aiuti per investimenti produttivi in forma di micro credito (Fondo rotativo)	3.088.135,09	1.544.067,54	1.080.847,29	463.220,26
3		3.3.2	3.3.2 Supporto allo sviluppo di prodotti e servizi complementari alla valorizzazione di identificati attrattori culturali e naturali del territorio, anche attraverso l'integrazione tra imprese delle filiere culturali, turistiche, sportive, creative e dello spettacolo, e delle filiere dei prodotti tradizionali e "tipici"	3.3.2.	Sostegno alla promozione turistica	1.311.809,00	655.904,50	459.133,15	196.771,35
3		3.4.2	3.4.2 Incentivi all'acquisto di servizi di supporto all'internazionalizzazione in favore delle PMI [Lo strumento prioritario con cui si prevede di finanziare l'acquisto di questi servizi è l'emissione di voucher di importo limitato, che raggiungano un elevato numero di imprese anche grazie ai bassi oneri amministrativi che impongono]	3.4.2 sottoazione a	Internazionalizzazione del sistema produttivo regionale: aiuti export MPMI manifatturiero	3.704.398,96	1.852.199,48	1.296.539,64	555.659,84
3		3.4.2	3.4.2 Incentivi all'acquisto di servizi di supporto all'internazionalizzazione in favore delle PMI [Lo strumento prioritario con cui si prevede di finanziare l'acquisto di questi servizi è l'emissione di voucher di importo limitato, che raggiungano un elevato numero di imprese anche grazie ai bassi oneri amministrativi che impongono]	3.4.2 sottoazione b	Internazionalizzazione e promozione sui mercati esteri del sistema di offerta turistica delle MPMI	959.688,85	479.844,42	335.891,10	143.953,33
3		3.4.3	3.4.3 Creazione di occasioni di incontro tra imprenditori italiani ed esteri finalizzati ad attrarre investimenti ed a promuovere accordi commerciali, ed altre iniziative attive di informazione e promozione rivolte a potenziali investitori esteri	3.4.3	Internazionalizzazione del sistema produttivo regionale: attrazione investimenti	499.038,20	249.519,10	174.663,37	74.855,73
3		3.5.1	3.5.1 Interventi di supporto alla nascita di nuove imprese sia attraverso incentivi diretti, sia attraverso l'offerta di servizi, sia attraverso interventi di micro-finanza [L'azione promuove lo start-up di impresa trasversalmente ai settori di attività, eventualmente premiando caratteristiche di innovatività o creatività nell'idea imprenditoriale, nelle forme di gestione, nei prodotti o processi, l'eco-innovazione e la promozione di un uso efficace delle risorse, la crescita culturale e della biodiversità]	3.5.1	Aiuti alla creazione di imprese (MPMI manifatturiero, commercio, turismo, cultura, terziario) (Fondo rotativo)	3.915.530,51	1.957.765,25	1.370.435,70	587.329,56
Totale Asse 3						17.111.700,71	8.555.850,34	5.989.095,29	2.566.755,08
4	OT 4	4.1.1	Promozione dell'eco-efficienza e riduzione di consumi di energia primaria negli edifici e strutture pubbliche: interventi di ristrutturazione di singoli edifici o complessi di edifici, installazione di sistemi intelligenti di telecontrollo, regolazione, gestione, monitoraggio e ottimizzazione dei consumi energetici (smart buildings) e delle emissioni inquinanti anche attraverso l'utilizzo di mix tecnologici	4.1.1	Interventi di efficientamento energetico degli edifici pubblici e strutture pubbliche ed integrazione con fonti rinnovabili	4.193.785,63	2.096.892,81	1.467.824,97	629.067,85
4		4.2.1	4.2.1 Incentivi finalizzati alla riduzione dei consumi energetici e delle emissioni di gas climalteranti delle imprese e delle aree produttive compresa l'installazione di impianti di produzione di energia da fonte rinnovabile per l'autoconsumo, dando priorità alle tecnologie ad alta efficienza	4.2.1 sottoazione a.1	Aiuti per l'efficientamento energetico degli immobili e dei processi produttivi delle imprese - Interventi di efficientamento energetico negli immobili sede delle imprese	4.193.785,62	2.096.892,81	1.467.824,96	629.067,85
4		4.2.1	4.2.1 Incentivi finalizzati alla riduzione dei consumi energetici e delle emissioni di gas climalteranti delle imprese e delle aree produttive compresa l'installazione di impianti di produzione di energia da fonte rinnovabile per l'autoconsumo, dando priorità alle tecnologie ad alta efficienza	4.2.1 sottoazione a.2	Aiuti per l'efficientamento energetico degli immobili e dei processi produttivi delle imprese - Interventi di efficientamento energetico dei processi produttivi	524.624,22	262.312,11	183.618,47	78.693,64
4		4.2.1	4.2.1 Incentivi finalizzati alla riduzione dei consumi energetici e delle emissioni di gas climalteranti delle imprese e delle aree produttive compresa l'installazione di impianti di produzione di energia da fonte rinnovabile per l'autoconsumo, dando priorità alle tecnologie ad alta efficienza	4.2.1 sottoazione b	Sostegno ad investimenti produttivi di miglioramento ambientale ed abbattimento di emissioni di CO2 nell'ambito di progetti di riconversione e riqualificazione produttiva del Polo siderurgico di Piombino	3.866.389,60	1.933.194,80	1.353.236,34	579.958,46
4		4.6.1	4.6.1 Realizzazione di infrastrutture e nodi di interscambio finalizzati all'incremento della mobilità collettiva e alla distribuzione ecocompatibile delle merci e relativi sistemi di trasporto	4.6.1 sub) azione a	Interventi per il miglioramento della mobilità collettiva nella Piana Fiorentina	10.492.484,46	5.246.242,23	3.672.369,55	1.573.872,68
4		4.6.1	4.6.1 Realizzazione di infrastrutture e nodi di interscambio finalizzati all'incremento della mobilità collettiva e alla distribuzione ecocompatibile delle merci e relativi sistemi di trasporto	4.6.1 sub) azione b	Sostegno ad interventi di mobilità urbana sostenibile: azioni integrate per la mobilità	524.624,22	262.312,11	183.618,48	78.693,63
4		4.6.4	4.6.4 Sviluppo delle infrastrutture necessarie all'utilizzo del mezzo a basso impatto ambientale anche attraverso iniziative di charginghub	4.6.4 sub) azione a	Rete di percorsi ciclopedonali nell'area della Piana Fiorentina	1.049.248,45	524.624,22	367.236,96	157.387,27
4		4.6.4	4.6.4 Sviluppo delle infrastrutture necessarie all'utilizzo del mezzo a basso impatto ambientale anche attraverso iniziative di charginghub	4.6.4 sub) azione b	Sostegno ad interventi di mobilità urbana sostenibile: incremento mobilità dolce - piste ciclopedonali	951.776,21	475.888,10	333.121,69	142.766,42
Totale Asse 4						25.796.718,41	12.898.359,19	9.028.851,42	3.869.507,80

Asse POR	OT Reg.	Azione AP		Linea di azione POR		Finanziamento Totale	Quota FESR	Quota Stato	Quota Regione
		Codice	Titolo	Codice DAR	nuovo Titolo				
5	OT 6	6.7.1	6.7.1 Interventi per la tutela, la valorizzazione e la messa in rete del patrimonio culturale, materiale e immateriale, nelle aree di attrazione di rilevanza strategica tale da consolidare e promuovere processi di sviluppo	6.7.1	Promozione e valorizzazione della rete dei grandi attrattori culturali museali	3.504.102,26	1.752.051,13	1.226.435,85	525.615,28
5		6.7.2	6.7.2 Sostegno alla diffusione della conoscenza e alla fruizione del patrimonio culturale, materiale e immateriale, attraverso la creazione di servizi e/o sistemi innovativi e l'utilizzo di tecnologie avanzate	6.7.2	Qualificazione dei servizi a supporto della fruizione del patrimonio culturale	393.468,18	196.734,09	137.713,87	59.020,22
Totale Asse 5						3.897.570,44	1.948.785,22	1.364.149,72	584.635,50
6	OT 4	4.1.1	4.1.1 Promozione dell'eco-efficienza e riduzione di consumi di energia primaria negli edifici e strutture pubbliche: interventi di ristrutturazione di singoli edifici o complessi di edifici, installazione di sistemi intelligenti di telecontrollo, regolazione, gestione, monitoraggio e ottimizzazione dei consumi energetici (smart buildings) e delle emissioni inquinanti anche attraverso l'utilizzo di mix tecnologici	4.1.1	Eco-efficienza e riduzione dei consumi	299.677,00	149.838,50	104.886,95	44.951,55
6		4.1.3	4.1.3 Adozione di soluzioni tecnologiche per la riduzione dei consumi energetici delle reti di illuminazione pubblica, promuovendo installazioni di sistemi automatici di regolazione (sensori di luminosità, sistemi di telecontrollo e di telegestione energetica della rete)	4.1.3	Illuminazione pubblica intelligente	22.883,83	11.441,92	8.009,34	3.432,57
6		4.6.1	4.6.1 Realizzazione di infrastrutture e nodi di interscambio finalizzati all'incremento della mobilità collettiva e alla distribuzione ecocompatibile delle merci e relativi sistemi di trasporto	4.6.1	Mobilità sostenibile	679.066,24	339.533,12	237.673,18	101.859,94
6	OT 9	9.3.1	9.3.1 Finanziamento piani di investimento per Comuni associati per realizzare nuove infrastrutture o recuperare quelle esistenti (asili nido, centri ludici, servizi integrativi prima infanzia, ludoteche e centri diurni per minori, comunità socioeducative) conformi alle normative regionali di riferimento	9.3.1	Servizi socio-educativi	305.903,89	152.951,95	107.066,36	45.885,58
6		9.3.5	9.3.5 Piani di investimento in infrastrutture per Comuni associati e aiuti per sostenere gli investimenti privati [target preferenziale: imprese - anche sociali e le organizzazioni del terzo settore, di piccole dimensioni] nelle strutture per anziani e persone con limitazioni nell'autonomia [residenze sociosanitarie, centri diurni, co-housing o gruppi appartamento, strutture per il "dopo di noi"]	9.3.5	Servizi socio-sanitari	1.139.173,59	569.586,79	398.710,75	170.876,05
6		9.6.6	9.6.6 Interventi di recupero funzionale e riuso di vecchi immobili in collegamento con attività di animazione sociale e partecipazione collettiva, inclusi interventi per il riuso e la rifunionalizzazione dei beni confiscati alle mafie	9.6.6 sottoazione a.1	Recupero funzionale - Funzioni sociali/spazi start up	2.673.047,84	1.336.523,92	935.566,68	400.957,24
6		9.6.6	9.6.6 Interventi di recupero funzionale e riuso di vecchi immobili in collegamento con attività di animazione sociale e partecipazione collettiva, inclusi interventi per il riuso e la rifunionalizzazione dei beni confiscati alle mafie	9.6.6 sottoazione a.2	Recupero funzionale - Funzioni sportive	518.058,64	259.029,32	181.320,52	77.708,80
6		9.6.6	9.6.6 Interventi di recupero funzionale e riuso di vecchi immobili in collegamento con attività di animazione sociale e partecipazione collettiva, inclusi interventi per il riuso e la rifunionalizzazione dei beni confiscati alle mafie	9.6.6 sottoazione a.3	Recupero funzionale - Funzioni di animazione sociale e partecipazione collettiva	816.565,23	408.282,62	285.797,83	122.484,78
Totale Asse 6						6.454.376,26	3.227.188,14	2.259.031,61	968.156,51
7	AT	AT	Assistenza tecnica	7.1	Preparazione, attuazione, sorveglianza e controllo	3.750.741,14	1.875.370,56	1.312.759,39	562.611,18
7		AT	Assistenza tecnica	7.2	Valutazione e studi	351.235,50	175.617,75	122.932,43	52.685,33
7		AT	Assistenza tecnica	7.3	Informazione e comunicazione	332.592,17	166.296,09	116.407,26	49.888,83
Totale Asse AT						4.434.568,81	2.217.284,40	1.552.099,08	665.185,33
Totale Risultato						104.212.368,00	52.106.184,00	36.474.328,82	15.631.855,18

Piano Finanziario 2014-2020 (Dotazione Principale). Anno 2017

Asse POR	OT Reg.	Azione AP		Linea di azione POR		Finanziamento Totale	Quota FESR	Quota Stato	Quota Regione
		Codice	Titolo	Codice DAR	nuovo Titolo				
1	OT 1	1.1.2	1.1.2 Sostegno per l'acquisto di servizi per l'innovazione tecnologica, strategica, organizzativa e commerciale delle imprese [l'azione si attua preferibilmente attraverso voucher, che raggiungano un elevato numero di imprese anche grazie ai bassi oneri amministrativi che impongono, e ha come target preferenziale le imprese di modesta dimensione]	1.1.2 sottoazione a	Sostegno ai processi di innovazione nelle MPMI manifatturiere e dei servizi: Aiuti all'acquisto servizi innovativi	2.463.071,06	1.231.535,53	862.074,87	369.460,66
1		1.1.2	1.1.2 Sostegno per l'acquisto di servizi per l'innovazione tecnologica, strategica, organizzativa e commerciale delle imprese [l'azione si attua preferibilmente attraverso voucher, che raggiungano un elevato numero di imprese anche grazie ai bassi oneri amministrativi che impongono, e ha come target preferenziale le imprese di modesta dimensione]	1.1.2 sottoazione b	Sostegno ai processi di innovazione nelle MPMI del turismo, commercio, terziario, terziario per l'innovazione	922.333,18	461.166,59	322.816,61	138.349,98
1		1.1.3	1.1.3 Sostegno alla valorizzazione economica dell'innovazione attraverso la sperimentazione e l'adozione di soluzioni innovative nei processi, nei prodotti e nelle formule organizzative, nonché attraverso il finanziamento dell'industrializzazione dei risultati della ricerca [target preferenziale imprese di medie e grandi dimensioni]	1.1.3	Sostegno ai processi di innovazione nelle MPMI manifatturiere: Aiuti agli investimenti per l'innovazione	1.973.030,16	986.515,08	690.560,56	295.954,52
1		1.1.4	1.1.4 Sostegno alle attività collaborative di R&S per lo sviluppo di nuove tecnologie sostenibili, di nuovi prodotti e servizi [realizzate dalle imprese in collegamento con altri soggetti dell'industria, della ricerca e dell'università, e dalle aggregazioni pubblico-private già esistenti, come i Distretti Tecnologici, i Laboratori Pubblico-Privati e i Poli di Innovazione]	1.1.4 sottoazione a	Sostegno alle attività collaborative di R&S realizzate da aggregazioni pubblico-private. Distretti tecnologici	535.123,76	267.561,88	187.293,32	80.268,56
1		1.1.4	1.1.4 Sostegno alle attività collaborative di R&S per lo sviluppo di nuove tecnologie sostenibili, di nuovi prodotti e servizi [realizzate dalle imprese in collegamento con altri soggetti dell'industria, della ricerca e dell'università, e dalle aggregazioni pubblico-private già esistenti, come i Distretti Tecnologici, i Laboratori Pubblico-Privati e i Poli di Innovazione]	1.1.4 sottoazione b	Aiuti agli investimenti per le attività collaborative realizzate da aggregazioni pubblico private per lo sviluppo e la promozione di settori ad alta tecnologia per il sistema regionale	133.780,93	66.890,47	46.823,33	20.067,13
1		1.1.5	1.1.5 Sostegno all'avanzamento tecnologico delle imprese attraverso il finanziamento di linee pilota e azioni di validazione precoce dei prodotti e di dimostrazione su larga scala	1.1.5 sottoazione a.1	Aiuti agli investimenti R&SI (GI/MPMI)	19.615.455,64	9.807.727,84	6.865.409,44	2.942.318,36
1		1.1.5	1.1.5 Sostegno all'avanzamento tecnologico delle imprese attraverso il finanziamento di linee pilota e azioni di validazione precoce dei prodotti e di dimostrazione su larga scala	1.1.5 sottoazione a.2	Aiuti agli investimenti R&SI (GI/MPMI filiera green)	2.239.446,61	1.119.723,30	783.806,32	335.916,99
1		1.1.5	1.1.5 Sostegno all'avanzamento tecnologico delle imprese attraverso il finanziamento di linee pilota e azioni di validazione precoce dei prodotti e di dimostrazione su larga scala	1.1.5 sottoazione a.3	Aiuti agli investimenti R&SI - Procedure negoziali MIUR	2.880.000,00	1.440.000,00	1.008.000,00	432.000,00
1		1.1.5	1.1.5 Sostegno all'avanzamento tecnologico delle imprese attraverso il finanziamento di linee pilota e azioni di validazione precoce dei prodotti e di dimostrazione su larga scala	1.1.5 sottoazione a.4	Aiuti agli investimenti R&SI - Procedure negoziali MISE	4.400.000,00	2.200.000,00	1.540.000,00	660.000,00
1		1.4.1	1.4.1 Sostegno alla creazione e al consolidamento di start-up innovative ad alta intensità di applicazione di conoscenza e alle iniziative di spin-off della ricerca [anche tramite la promozione delle fasi di pre-seed e seed e attraverso strumenti di venture capital]	1.4.1	Sostegno alla creazione di start-up innovative ad alta intensità di applicazione di conoscenza e alle iniziative di spin-off della ricerca	1.123.762,26	561.881,13	393.316,79	168.564,34
1		1.5.1	1.5.1 Sostegno alle infrastrutture della ricerca considerate critiche/cruciali per i sistemi regionali [Il finanziamento alle infrastrutture di ricerca è condizionato alla realizzazione di piani industriali di sviluppo che ne evidenzino la capacità prospettica di autosostenersi]	1.5.1	Sostegno alle infrastrutture della ricerca	518.466,75	259.233,38	181.463,36	77.770,01
Totale Asse 1						36.804.470,35	18.402.235,20	12.881.564,60	5.520.670,55
2	OT 2	2.1.1	2.1.1. Contributo all'attuazione del "Progetto Strategico Agenda Digitale per la Banda Ultra Larga" e di altri interventi programmati per assicurare nei territori una capacità di connessione a almeno 30 Mbps, accelerandone l'attuazione nelle aree produttive, e nelle aree rurali e interne, nel rispetto del principio di neutralità tecnologica e nelle aree consentite dalla normativa comunitaria	2.1.1	Infrastrutture di banda larga e banda ultralarga	10.643.936,88	5.321.968,44	3.725.377,92	1.596.590,52
Totale Asse 2						10.643.936,88	5.321.968,44	3.725.377,92	1.596.590,52

Asse POR	OT Reg. DC	Azione AP		Linea di azione POR		Finanziamento Totale	Quota FESR	Quota Stato	Quota Regione
		Codice	Titolo	Codice DAR	nuovo Titolo				
3	OT 3	3.1.1	3.1.1 Aiuti per investimenti in macchinari, impianti e beni intangibili, e accompagnamento dei processi di riorganizzazione e ristrutturazione aziendale. L'azione si può attivare sia attraverso tradizionali strumenti di aiuto, sia attraverso fondi rotativi di garanzia o prestito.	3.1.1.a	Aiuti per investimenti produttivi per progetti strategici (territoriali, settoriali, di filiera): (Fondo rotativo)	3.705.810,92	1.852.905,46	1.297.033,83	555.871,63
3				3.1.1.b	Aiuti per investimenti produttivi in forma di micro credito (Fondo rotativo)	3.149.939,29	1.574.969,64	1.102.478,76	472.490,89
3		3.3.2	3.3.2 Supporto allo sviluppo di prodotti e servizi complementari alla valorizzazione di identificati attrattori culturali e naturali del territorio, anche attraverso l'integrazione tra imprese delle filiere culturali, turistiche, sportive, creative e dello spettacolo, e delle filiere dei prodotti tradizionali e "tipici"	3.3.2.	Sostegno alla promozione turistica	1.338.062,82	669.031,41	468.321,99	200.709,42
3		3.4.2	3.4.2 Incentivi all'acquisto di servizi di supporto all'internazionalizzazione in favore delle PMI [Lo strumento prioritario con cui si prevede di finanziare l'acquisto di questi servizi è l'emissione di voucher di importo limitato, che raggiungano un elevato numero di imprese anche grazie ai bassi oneri amministrativi che impongono]	3.4.2 sottoazione a	Internazionalizzazione del sistema produttivo regionale: aiuti export MPMI manifatturiero	3.778.536,72	1.889.268,36	1.322.487,86	566.780,50
3		3.4.2	3.4.2 Incentivi all'acquisto di servizi di supporto all'internazionalizzazione in favore delle PMI [Lo strumento prioritario con cui si prevede di finanziare l'acquisto di questi servizi è l'emissione di voucher di importo limitato, che raggiungano un elevato numero di imprese anche grazie ai bassi oneri amministrativi che impongono]	3.4.2 sottoazione b	Internazionalizzazione e promozione sui mercati esteri del sistema di offerta turistica delle MPMI	978.895,53	489.447,76	342.613,44	146.834,33
3		3.4.3	3.4.3 Creazione di occasioni di incontro tra imprenditori italiani ed esteri finalizzati ad attrarre investimenti ed a promuovere accordi commerciali, ed altre iniziative attive di informazione e promozione rivolte a potenziali investitori esteri	3.4.3	Internazionalizzazione del sistema produttivo regionale: attrazione investimenti	509.025,68	254.512,84	178.158,99	76.353,85
3		3.5.1	3.5.1 Interventi di supporto alla nascita di nuove imprese sia attraverso incentivi diretti, sia attraverso l'offerta di servizi, sia attraverso interventi di micro-finanza [L'azione promuove lo start-up di impresa trasversalmente ai settori di attività, eventualmente premiando caratteristiche di innovatività o creatività nell'idea imprenditoriale, nelle forme di gestione, nei prodotti o processi, l'eco-innovazione e la promozione di un uso efficace delle risorse, la crescita culturale e della biodiversità]	3.5.1	Aiuti alla creazione di imprese (MPMI manifatturiero, commercio, turismo, cultura, terziario) (Fondo rotativo)	3.993.893,74	1.996.946,87	1.397.862,83	599.084,04
Totale Asse 3						17.454.164,70	8.727.082,34	6.108.957,70	2.618.124,66
4	OT 4	4.1.1	Promozione dell'eco-efficienza e riduzione di consumi di energia primaria negli edifici e strutture pubbliche: interventi di ristrutturazione di singoli edifici o complessi di edifici, installazione di sistemi intelligenti di telecontrollo, regolazione, gestione, monitoraggio e ottimizzazione dei consumi energetici (smart buildings) e delle emissioni inquinanti anche attraverso l'utilizzo di mix tecnologici	4.1.1	Interventi di efficientamento energetico degli edifici pubblici e strutture pubbliche ed integrazione con fonti rinnovabili	4.277.717,70	2.138.858,85	1.497.201,19	641.657,66
4		4.2.1	4.2.1 Incentivi finalizzati alla riduzione dei consumi energetici e delle emissioni di gas climalteranti delle imprese e delle aree produttive compresa l'installazione di impianti di produzione di energia da fonte rinnovabile per l'autoconsumo, dando priorità alle tecnologie ad alta efficienza	4.2.1 sottoazione a.1	Aiuti per l'efficientamento energetico degli immobili e dei processi produttivi delle imprese - Interventi di efficientamento energetico negli immobili sede delle imprese	4.277.717,70	2.138.858,85	1.497.201,19	641.657,66
4		4.2.1	4.2.1 Incentivi finalizzati alla riduzione dei consumi energetici e delle emissioni di gas climalteranti delle imprese e delle aree produttive compresa l'installazione di impianti di produzione di energia da fonte rinnovabile per l'autoconsumo, dando priorità alle tecnologie ad alta efficienza	4.2.1 sottoazione a.2	Aiuti per l'efficientamento energetico degli immobili e dei processi produttivi delle imprese - Interventi di efficientamento energetico dei processi produttivi	535.123,76	267.561,88	187.293,30	80.268,58
4		4.2.1	4.2.1 Incentivi finalizzati alla riduzione dei consumi energetici e delle emissioni di gas climalteranti delle imprese e delle aree produttive compresa l'installazione di impianti di produzione di energia da fonte rinnovabile per l'autoconsumo, dando priorità alle tecnologie ad alta efficienza	4.2.1 sottoazione b	Sostegno ad investimenti produttivi di miglioramento ambientale ed abbattimento di emissioni di CO2 nell'ambito di progetti di riconversione e riqualificazione produttiva del Polo siderurgico di Piombino	3.943.769,36	1.971.884,68	1.380.319,26	591.565,42
4		4.6.1	4.6.1 Realizzazione di infrastrutture e nodi di interscambio finalizzati all'incremento della mobilità collettiva e alla distribuzione ecocompatibile delle merci e relativi sistemi di trasporto	4.6.1 sub) azione a	Interventi per il miglioramento della mobilità collettiva nella Piana Fiorentina	10.702.475,18	5.351.237,59	3.745.866,30	1.605.371,29
4		4.6.1	4.6.1 Realizzazione di infrastrutture e nodi di interscambio finalizzati all'incremento della mobilità collettiva e alla distribuzione ecocompatibile delle merci e relativi sistemi di trasporto	4.6.1 sub) azione b	Sostegno ad interventi di mobilità urbana sostenibile: azioni integrate per la mobilità	535.123,77	267.561,88	187.293,32	80.268,57
4		4.6.4	4.6.4 Sviluppo delle infrastrutture necessarie all'utilizzo del mezzo a basso impatto ambientale anche attraverso iniziative di charginghub	4.6.4 sub) azione a	Rete di percorsi ciclopedonali nell'area della Piana Fiorentina	1.070.247,52	535.123,76	374.586,63	160.537,13
4		4.6.4	4.6.4 Sviluppo delle infrastrutture necessarie all'utilizzo del mezzo a basso impatto ambientale anche attraverso iniziative di charginghub	4.6.4 sub) azione b	Sostegno ad interventi di mobilità urbana sostenibile: incremento mobilità dolce - piste ciclopedonali	970.824,52	485.412,26	339.788,60	145.623,66
Totale Asse 4						26.312.999,51	13.156.499,75	9.209.549,79	3.946.949,97

Asse POR	OT Reg.	Azione AP		Linea di azione POR		Finanziamento Totale	Quota FESR	Quota Stato	Quota Regione
		Codice	Titolo	Codice DAR	nuovo Titolo				
5	OT 6	6.7.1	6.7.1 Interventi per la tutela, la valorizzazione e la messa in rete del patrimonio culturale, materiale e immateriale, nelle aree di attrazione di rilevanza strategica tale da consolidare e promuovere processi di sviluppo	6.7.1	Promozione e valorizzazione della rete dei grandi attrattori culturali museali	3.574.231,41	1.787.115,70	1.250.981,06	536.134,65
5		6.7.2	6.7.2 Sostegno alla diffusione della conoscenza e alla fruizione del patrimonio culturale, materiale e immateriale, attraverso la creazione di servizi e/o sistemi innovativi e l'utilizzo di tecnologie avanzate	6.7.2	Qualificazione dei servizi a supporto della fruizione del patrimonio culturale	401.342,84	200.671,42	140.470,00	60.201,42
Totale Asse 5						3.975.574,25	1.987.787,12	1.391.451,06	596.336,07
6	OT 4	4.1.1	4.1.1 Promozione dell'eco-efficienza e riduzione di consumi di energia primaria negli edifici e strutture pubbliche: interventi di ristrutturazione di singoli edifici o complessi di edifici, installazione di sistemi intelligenti di telecontrollo, regolazione, gestione, monitoraggio e ottimizzazione dei consumi energetici (smart buildings) e delle emissioni inquinanti anche attraverso l'utilizzo di mix tecnologici	4.1.1	Eco-efficienza e riduzione dei consumi	305.674,56	152.837,28	106.986,09	45.851,19
6		4.1.3	4.1.3 Adozione di soluzioni tecnologiche per la riduzione dei consumi energetici delle reti di illuminazione pubblica, promuovendo installazioni di sistemi automatici di regolazione (sensori di luminosità, sistemi di telecontrollo e di telegestione energetica della rete)	4.1.3	Illuminazione pubblica intelligente	23.341,81	11.670,91	8.169,63	3.501,27
6		4.6.1	4.6.1 Realizzazione di infrastrutture e nodi di interscambio finalizzati all'incremento della mobilità collettiva e alla distribuzione ecocompatibile delle merci e relativi sistemi di trasporto	4.6.1	Mobilità sostenibile	692.656,69	346.328,35	242.429,84	103.898,50
6	OT 9	9.3.1	9.3.1 Finanziamento piani di investimento per Comuni associati per realizzare nuove infrastrutture o recuperare quelle esistenti (asili nido, centri ludici, servizi integrativi prima infanzia, ludoteche e centri diurni per minori, comunità socioeducative) conformi alle normative regionali di riferimento	9.3.1	Servizi socio-educativi	312.026,08	156.013,04	109.209,13	46.803,91
6		9.3.5	9.3.5 Piani di investimento in infrastrutture per Comuni associati e aiuti per sostenere gli investimenti privati [target preferenziale: imprese - anche sociali e le organizzazioni del terzo settore, di piccole dimensioni] nelle strutture per anziani e persone con limitazioni nell'autonomia [residenze sociosanitarie, centri diurni, co-housing o gruppi appartamento, strutture per il "dopo di noi"]	9.3.5	Servizi socio-sanitari	1.161.972,38	580.986,17	406.690,27	174.295,94
6		9.6.6	9.6.6 Interventi di recupero funzionale e riuso di vecchi immobili in collegamento con attività di animazione sociale e partecipazione collettiva, inclusi interventi per il riuso e la rifunionalizzazione dei beni confiscati alle mafie	9.6.6 sottoazione a.1	Recupero funzionale - Funzioni sociali/spazi start up	2.726.544,72	1.363.272,36	954.290,65	408.981,71
6		9.6.6	9.6.6 Interventi di recupero funzionale e riuso di vecchi immobili in collegamento con attività di animazione sociale e partecipazione collettiva, inclusi interventi per il riuso e la rifunionalizzazione dei beni confiscati alle mafie	9.6.6 sottoazione a.2	Recupero funzionale - Funzioni sportive	528.426,78	264.213,39	184.949,37	79.264,02
6	9.6.6	9.6.6 Interventi di recupero funzionale e riuso di vecchi immobili in collegamento con attività di animazione sociale e partecipazione collettiva, inclusi interventi per il riuso e la rifunionalizzazione dei beni confiscati alle mafie	9.6.6 sottoazione a.3	Recupero funzionale - Funzioni di animazione sociale e partecipazione collettiva	832.907,51	416.453,76	291.517,63	124.936,12	
Totale Asse 6						6.583.550,53	3.291.775,26	2.304.242,61	987.532,66
7	AT	AT	Assistenza tecnica	7.1	Preparazione, attuazione, sorveglianza e controllo	3.825.806,36	1.912.903,18	1.339.032,22	573.870,96
7		AT	Assistenza tecnica	7.2	Valutazione e studi	358.264,93	179.132,47	125.392,73	53.739,74
7		AT	Assistenza tecnica	7.3	Informazione e comunicazione	339.248,48	169.624,24	118.736,97	50.887,27
Totale Asse AT						4.523.319,78	2.261.659,89	1.583.161,92	678.497,97
Totale Risultato						106.298.016,00	53.149.008,00	37.204.305,60	15.944.702,40

Piano Finanziario 2014-2020 (Dotazione Principale). Anno 2018

Asse POR	OT Reg.	Azione AP		Linea di azione POR		Finanziamento Totale	Quota FESR	Quota Stato	Quota Regione
		Codice	Titolo	Codice DAR	nuovo Titolo				
1	OT 1	1.1.2	1.1.2 Sostegno per l'acquisto di servizi per l'innovazione tecnologica, strategica, organizzativa e commerciale delle imprese [l'azione si attua preferibilmente attraverso voucher, che raggiungano un elevato numero di imprese anche grazie ai bassi oneri amministrativi che impongono, e ha come target preferenziale le imprese di modesta dimensione]	1.1.2 sottoazione a	Sostegno ai processi di innovazione nelle MPMI manifatturiere e dei servizi: Aiuti all'acquisto servizi innovativi	2.729.843,84	1.364.921,92	955.445,34	409.476,58
1		1.1.2	1.1.2 Sostegno per l'acquisto di servizi per l'innovazione tecnologica, strategica, organizzativa e commerciale delle imprese [l'azione si attua preferibilmente attraverso voucher, che raggiungano un elevato numero di imprese anche grazie ai bassi oneri amministrativi che impongono, e ha come target preferenziale le imprese di modesta dimensione]	1.1.2 sottoazione b	Sostegno ai processi di innovazione nelle MPMI del turismo, commercio, terziario, terziario per l'innovazione	940.791,60	470.395,80	329.277,06	141.118,74
1		1.1.3	1.1.3 Sostegno alla valorizzazione economica dell'innovazione attraverso la sperimentazione e l'adozione di soluzioni innovative nei processi, nei prodotti e nelle formule organizzative, nonché attraverso il finanziamento dell'industrializzazione dei risultati della ricerca [target preferenziale imprese di medie e grandi dimensioni]	1.1.3	Sostegno ai processi di innovazione nelle MPMI manifatturiere: Aiuti agli investimenti per l'innovazione	2.020.553,08	1.010.276,54	707.193,58	303.082,96
1		1.1.4	1.1.4 Sostegno alle attività collaborative di R&S per lo sviluppo di nuove tecnologie sostenibili, di nuovi prodotti e servizi [realizzate dalle imprese in collegamento con altri soggetti dell'industria, della ricerca e dell'università, e dalle aggregazioni pubblico-private già esistenti, come i Distretti Tecnologici, i Laboratori Pubblico-Privati e i Poli di Innovazione]	1.1.4 sottoazione a	Sostegno alle attività collaborative di R&S realizzate da aggregazioni pubblico-private. Distretti tecnologici	341.145,66	170.572,83	119.400,98	51.171,85
1		1.1.4	1.1.4 Sostegno alle attività collaborative di R&S per lo sviluppo di nuove tecnologie sostenibili, di nuovi prodotti e servizi [realizzate dalle imprese in collegamento con altri soggetti dell'industria, della ricerca e dell'università, e dalle aggregazioni pubblico-private già esistenti, come i Distretti Tecnologici, i Laboratori Pubblico-Privati e i Poli di Innovazione]	1.1.4 sottoazione b	Aiuti agli investimenti per le attività collaborative realizzate da aggregazioni pubblico-private per lo sviluppo e la promozione di settori ad alta tecnologia per il sistema regionale	341.145,66	170.572,83	119.400,98	51.171,85
1		1.1.5	1.1.5 Sostegno all'avanzamento tecnologico delle imprese attraverso il finanziamento di linee pilota e azioni di validazione precoce dei prodotti e di dimostrazione su larga scala	1.1.5 sottoazione a.1	Aiuti agli investimenti R&SI (GI/MPMI)	18.448.190,66	9.224.095,34	6.456.866,72	2.767.228,60
1		1.1.5	1.1.5 Sostegno all'avanzamento tecnologico delle imprese attraverso il finanziamento di linee pilota e azioni di validazione precoce dei prodotti e di dimostrazione su larga scala	1.1.5 sottoazione a.2	Aiuti agli investimenti R&SI (GI/MPMI filiera green)	2.284.264,10	1.142.132,05	799.492,44	342.639,61
1		1.1.5	1.1.5 Sostegno all'avanzamento tecnologico delle imprese attraverso il finanziamento di linee pilota e azioni di validazione precoce dei prodotti e di dimostrazione su larga scala	1.1.5 sottoazione a.3	Aiuti agli investimenti R&SI - Procedure negoziali MIUR	2.160.000,00	1.080.000,00	756.000,00	324.000,00
1		1.1.5	1.1.5 Sostegno all'avanzamento tecnologico delle imprese attraverso il finanziamento di linee pilota e azioni di validazione precoce dei prodotti e di dimostrazione su larga scala	1.1.5 sottoazione a.4	Aiuti agli investimenti R&SI - Procedure negoziali MISE	6.600.000,00	3.300.000,00	2.310.000,00	990.000,00
1		1.4.1	1.4.1 Sostegno alla creazione e al consolidamento di start-up innovative ad alta intensità di applicazione di conoscenza e alle iniziative di spin-off della ricerca [anche tramite la promozione delle fasi di pre-seed e seed e attraverso strumenti di venture capital]	1.4.1	Sostegno alla creazione di start-up innovative ad alta intensità di applicazione di conoscenza e alle iniziative di spin-off della ricerca	1.146.251,85	573.125,92	401.188,15	171.937,78
1		1.5.1	1.5.1 Sostegno alle infrastrutture della ricerca considerate critiche/cruciali per i sistemi regionali [Il finanziamento alle infrastrutture di ricerca è condizionato alla realizzazione di piani industriali di sviluppo che ne evidenzino la capacità prospettica di autosostenersi]	1.5.1	Sostegno alle infrastrutture della ricerca	528.842,70	264.421,35	185.094,95	79.326,40
Totale Asse 1						37.541.029,15	18.770.514,58	13.139.360,20	5.631.154,37
2	OT 2	2.1.1	2.1.1. Contributo all'attuazione del "Progetto Strategico Agenda Digitale per la Banda Ultra Larga" e di altri interventi programmati per assicurare nei territori una capacità di connessione a almeno 30 Mbps, accelerandone l'attuazione nelle aree produttive, e nelle aree rurali e interne, nel rispetto del principio di neutralità tecnologica e nelle aree consentite dalla normativa comunitaria	2.1.1	Infrastrutture di banda larga e banda ultralarga	10.856.951,38	5.428.475,69	3.799.933,00	1.628.542,69
Totale Asse 2						10.856.951,38	5.428.475,69	3.799.933,00	1.628.542,69

Asse POR	OT Reg. DC	Azione AP		Linea di azione POR		Finanziamento Totale	Quota FESR	Quota Stato	Quota Regione
		Codice	Titolo	Codice DAR	nuovo Titolo				
3	OT 3	3.1.1	3.1.1 Aiuti per investimenti in macchinari, impianti e beni intangibili, e accompagnamento dei processi di riorganizzazione e ristrutturazione aziendale. L'azione si può attivare sia attraverso tradizionali strumenti di aiuto, sia attraverso fondi rotativi di garanzia o prestito.	3.1.1.a	Aiuti per investimenti produttivi per progetti strategici (territoriali, settoriali, di filiera): (Fondo rotativo)	3.779.974,41	1.889.987,20	1.322.991,05	566.996,16
3				3.1.1.b	Aiuti per investimenti produttivi in forma di micro credito (Fondo rotativo)	3.212.978,24	1.606.489,12	1.124.542,39	481.946,73
3		3.3.2	3.3.2 Supporto allo sviluppo di prodotti e servizi complementari alla valorizzazione di identificati attrattori culturali e naturali del territorio, anche attraverso l'integrazione tra imprese delle filiere culturali, turistiche, sportive, creative e dello spettacolo, e delle filiere dei prodotti tradizionali e "tipici"	3.3.2.	Sostegno alla promozione turistica	1.364.841,14	682.420,57	477.694,40	204.726,17
3		3.4.2	3.4.2 Incentivi all'acquisto di servizi di supporto all'internazionalizzazione in favore delle PMI [Lo strumento prioritario con cui si prevede di finanziare l'acquisto di questi servizi è l'emissione di voucher di importo limitato, che raggiungano un elevato numero di imprese anche grazie ai bassi oneri amministrativi che impongono]	3.4.2 sottoazione a	Internazionalizzazione del sistema produttivo regionale: aiuti export MPMI manifatturiero	3.854.155,65	1.927.077,83	1.348.954,48	578.123,34
3		3.4.2	3.4.2 Incentivi all'acquisto di servizi di supporto all'internazionalizzazione in favore delle PMI [Lo strumento prioritario con cui si prevede di finanziare l'acquisto di questi servizi è l'emissione di voucher di importo limitato, che raggiungano un elevato numero di imprese anche grazie ai bassi oneri amministrativi che impongono]	3.4.2 sottoazione b	Internazionalizzazione e promozione sui mercati esteri del sistema di offerta turistica delle MPMI	998.485,92	499.242,96	349.470,07	149.772,89
3		3.4.3	3.4.3 Creazione di occasioni di incontro tra imprenditori italiani ed esteri finalizzati ad attrarre investimenti ed a promuovere accordi commerciali, ed altre iniziative attive di informazione e promozione rivolte a potenziali investitori esteri	3.4.3	Internazionalizzazione del sistema produttivo regionale: attrazione investimenti	519.212,68	259.606,34	181.724,44	77.881,90
3		3.5.1	3.5.1 Interventi di supporto alla nascita di nuove imprese sia attraverso incentivi diretti, sia attraverso l'offerta di servizi, sia attraverso interventi di micro-finanza [L'azione promuove lo start-up di impresa trasversalmente ai settori di attività, eventualmente premiando caratteristiche di innovatività o creatività nell'idea imprenditoriale, nelle forme di gestione, nei prodotti o processi, l'eco-innovazione e la promozione di un uso efficace delle risorse, la crescita culturale e della biodiversità]	3.5.1	Aiuti alla creazione di imprese (MPMI manifatturiero, commercio, turismo, cultura, terziario) (Fondo rotativo)	4.073.822,55	2.036.911,27	1.425.837,91	611.073,37
Totale Asse 3						17.803.470,59	8.901.735,29	6.231.214,74	2.670.520,56
4	OT 4	4.1.1	Promozione dell'eco-efficienza e riduzione di consumi di energia primaria negli edifici e strutture pubbliche: interventi di ristrutturazione di singoli edifici o complessi di edifici, installazione di sistemi intelligenti di telecontrollo, regolazione, gestione, monitoraggio e ottimizzazione dei consumi energetici (smart buildings) e delle emissioni inquinanti anche attraverso l'utilizzo di mix tecnologici	4.1.1	Interventi di efficientamento energetico degli edifici pubblici e strutture pubbliche ed integrazione con fonti rinnovabili	4.363.326,62	2.181.663,31	1.527.164,31	654.499,00
4		4.2.1	4.2.1 Incentivi finalizzati alla riduzione dei consumi energetici e delle emissioni di gas climalteranti delle imprese e delle aree produttive compresa l'installazione di impianti di produzione di energia da fonte rinnovabile per l'autoconsumo, dando priorità alle tecnologie ad alta efficienza	4.2.1 sottoazione a.1	Aiuti per l'efficientamento energetico degli immobili e dei processi produttivi delle imprese - Interventi di efficientamento energetico negli immobili sede delle imprese	4.363.326,62	2.181.663,31	1.527.164,31	654.499,00
4		4.2.1	4.2.1 Incentivi finalizzati alla riduzione dei consumi energetici e delle emissioni di gas climalteranti delle imprese e delle aree produttive compresa l'installazione di impianti di produzione di energia da fonte rinnovabile per l'autoconsumo, dando priorità alle tecnologie ad alta efficienza	4.2.1 sottoazione a.2	Aiuti per l'efficientamento energetico degli immobili e dei processi produttivi delle imprese - Interventi di efficientamento energetico dei processi produttivi	545.833,06	272.916,53	191.041,56	81.874,97
4		4.2.1	4.2.1 Incentivi finalizzati alla riduzione dei consumi energetici e delle emissioni di gas climalteranti delle imprese e delle aree produttive compresa l'installazione di impianti di produzione di energia da fonte rinnovabile per l'autoconsumo, dando priorità alle tecnologie ad alta efficienza	4.2.1 sottoazione b	Sostegno ad investimenti produttivi di miglioramento ambientale ed abbattimento di emissioni di CO2 nell'ambito di progetti di riconversione e riqualificazione produttiva del Polo siderurgico di Piombino	4.022.695,05	2.011.347,52	1.407.943,25	603.404,28
4		4.6.1	4.6.1 Realizzazione di infrastrutture e nodi di interscambio finalizzati all'incremento della mobilità collettiva e alla distribuzione ecocompatibile delle merci e relativi sistemi di trasporto	4.6.1 sub) azione a	Interventi per il miglioramento della mobilità collettiva nella Piana Fiorentina	10.916.661,18	5.458.330,59	3.820.831,40	1.637.499,19
4		4.6.1	4.6.1 Realizzazione di infrastrutture e nodi di interscambio finalizzati all'incremento della mobilità collettiva e alla distribuzione ecocompatibile delle merci e relativi sistemi di trasporto	4.6.1 sub) azione b	Sostegno ad interventi di mobilità urbana sostenibile: azioni integrate per la mobilità	545.833,06	272.916,53	191.041,57	81.874,96
4		4.6.4	4.6.4 Sviluppo delle infrastrutture necessarie all'utilizzo del mezzo a basso impatto ambientale anche attraverso iniziative di charginghub	4.6.4 sub) azione a	Piste ciclopedonali	1.091.666,12	545.833,06	382.083,14	163.749,92
4		4.6.4	4.6.4 Sviluppo delle infrastrutture necessarie all'utilizzo del mezzo a basso impatto ambientale anche attraverso iniziative di charginghub	4.6.4 sub) azione b	Piste ciclabili (Piana)	990.253,39	495.126,70	346.588,70	148.537,99
Totale Asse 4						26.839.595,10	13.419.797,55	9.393.858,24	4.025.939,31

Asse POR	OT Reg.	Azione AP		Linea di azione POR		Finanziamento Totale	Quota FESR	Quota Stato	Quota Regione
		Codice	Titolo	Codice DAR	nuovo Titolo				
5	OT 6	6.7.1	6.7.1 Interventi per la tutela, la valorizzazione e la messa in rete del patrimonio culturale, materiale e immateriale, nelle aree di attrazione di rilevanza strategica tale da consolidare e promuovere processi di sviluppo	6.7.1	Promozione e valorizzazione della rete dei grandi attrattori culturali museali	3.645.761,62	1.822.880,81	1.276.016,63	546.864,18
5		6.7.2	6.7.2 Sostegno alla diffusione della conoscenza e alla fruizione del patrimonio culturale, materiale e immateriale, attraverso la creazione di servizi e/o sistemi innovativi e l'utilizzo di tecnologie avanzate	6.7.2	Qualificazione dei servizi a supporto della fruizione del patrimonio culturale	409.374,81	204.687,41	143.281,19	61.406,21
Totale Asse 5						4.055.136,43	2.027.568,22	1.419.297,82	608.270,39
6	OT 4	4.1.1	4.1.1 Promozione dell'eco-efficienza e riduzione di consumi di energia primaria negli edifici e strutture pubbliche: interventi di ristrutturazione di singoli edifici o complessi di edifici, installazione di sistemi intelligenti di telecontrollo, regolazione, gestione, monitoraggio e ottimizzazione dei consumi energetici (smart buildings) e delle emissioni inquinanti anche attraverso l'utilizzo di mix tecnologici	4.1.1	Eco-efficienza e riduzione dei consumi	311.791,95	155.895,98	109.127,17	46.768,80
6		4.1.3	4.1.3 Adozione di soluzioni tecnologiche per la riduzione dei consumi energetici delle reti di illuminazione pubblica, promuovendo installazioni di sistemi automatici di regolazione (sensori di luminosità, sistemi di telecontrollo e di telegestione energetica della rete)	4.1.3	Illuminazione pubblica intelligente	23.808,95	11.904,48	8.333,13	3.571,34
6		4.6.1	4.6.1 Realizzazione di infrastrutture e nodi di interscambio finalizzati all'incremento della mobilità collettiva e alla distribuzione ecocompatibile delle merci e relativi sistemi di trasporto	4.6.1	Mobilità sostenibile	706.518,66	353.259,33	247.281,53	105.977,80
6	OT 9	9.3.1	9.3.1 Finanziamento piani di investimento per Comuni associati per realizzare nuove infrastrutture o recuperare quelle esistenti (asili nido, centri ludici, servizi integrativi prima infanzia, ludoteche e centri diurni per minori, comunità socioeducative) conformi alle normative regionali di riferimento	9.3.1	Servizi socio-educativi	318.270,58	159.135,29	111.394,70	47.740,59
6		9.3.5	9.3.5 Piani di investimento in infrastrutture per Comuni associati e aiuti per sostenere gli investimenti privati [target preferenziale: imprese - anche sociali e le organizzazioni del terzo settore, di piccole dimensioni] nelle strutture per anziani e persone con limitazioni nell'autonomia [residenze sociosanitarie, centri diurni, co-housing o gruppi appartamento, strutture per il "dopo di noi"]	9.3.5	Servizi socio-sanitari	1.185.226,63	592.613,32	414.829,32	177.783,99
6		9.6.6	9.6.6 Interventi di recupero funzionale e riuso di vecchi immobili in collegamento con attività di animazione sociale e partecipazione collettiva, inclusi interventi per il riuso e la rifunionalizzazione dei beni confiscati alle mafie	9.6.6 sottoazione a.1	Recupero funzionale - Funzioni sociali/spazi start up	2.781.110,38	1.390.555,17	973.388,58	417.166,63
6		9.6.6	9.6.6 Interventi di recupero funzionale e riuso di vecchi immobili in collegamento con attività di animazione sociale e partecipazione collettiva, inclusi interventi per il riuso e la rifunionalizzazione dei beni confiscati alle mafie	9.6.6 sottoazione a.2	Recupero funzionale - Funzioni sportive	539.002,05	269.501,03	188.650,72	80.850,30
6		9.6.6	9.6.6 Interventi di recupero funzionale e riuso di vecchi immobili in collegamento con attività di animazione sociale e partecipazione collettiva, inclusi interventi per il riuso e la rifunionalizzazione dei beni confiscati alle mafie	9.6.6 sottoazione a.3	Recupero funzionale - Funzioni di animazione sociale e partecipazione collettiva	849.576,28	424.788,14	297.351,70	127.436,44
Totale Asse 6						6.715.305,48	3.357.652,74	2.350.356,85	1.007.295,89
7	AT	AT	Assistenza tecnica	7.1	Preparazione, attuazione, sorveglianza e controllo	3.902.371,29	1.951.185,64	1.365.829,95	585.355,70
7		AT	Assistenza tecnica	7.2	Valutazione e studi	365.434,80	182.717,40	127.902,18	54.815,22
7		AT	Assistenza tecnica	7.3	Informazione e comunicazione	346.037,78	173.018,89	121.113,22	51.905,67
Totale Asse AT						4.613.843,87	2.306.921,93	1.614.845,35	692.076,59
Totale Risultato						108.425.332,00	54.212.666,00	37.948.866,20	16.263.799,80

Piano Finanziario 2014-2020 (Dotazione Principale). Anno 2019

Asse POR	OT Reg.	Azione AP		Linea di azione POR		Finanziamento Totale	Quota FESR	Quota Stato	Quota Regione
		Codice	Titolo	Codice DAR	nuovo Titolo				
1	OT 1	1.1.2	1.1.2 Sostegno per l'acquisto di servizi per l'innovazione tecnologica, strategica, organizzativa e commerciale delle imprese [l'azione si attua preferibilmente attraverso voucher, che raggiungano un elevato numero di imprese anche grazie ai bassi oneri amministrativi che impongono, e ha come target preferenziale le imprese di modesta dimensione]	1.1.2 sottoazione a	Sostegno ai processi di innovazione nelle MPMI manifatturiere e dei servizi: Aiuti all'acquisto servizi innovativi	3.419.331,55	1.709.665,77	1.196.766,05	512.899,73
1		1.1.2	1.1.2 Sostegno per l'acquisto di servizi per l'innovazione tecnologica, strategica, organizzativa e commerciale delle imprese [l'azione si attua preferibilmente attraverso voucher, che raggiungano un elevato numero di imprese anche grazie ai bassi oneri amministrativi che impongono, e ha come target preferenziale le imprese di modesta dimensione]	1.1.2 sottoazione b	Sostegno ai processi di innovazione nelle MPMI del turismo, commercio, terziario, terziario per l'innovazione	959.618,86	479.809,43	335.866,60	143.942,83
1		1.1.3	1.1.3 Sostegno alla valorizzazione economica dell'innovazione attraverso la sperimentazione e l'adozione di soluzioni innovative nei processi, nei prodotti e nelle formule organizzative, nonché attraverso il finanziamento dell'industrializzazione dei risultati della ricerca [target preferenziale imprese di medie e grandi dimensioni]	1.1.3	Sostegno ai processi di innovazione nelle MPMI manifatturiere: Aiuti agli investimenti per l'innovazione	5.004.105,66	2.502.052,83	1.751.436,98	750.615,85
1		1.1.4	1.1.4 Sostegno alle attività collaborative di R&S per lo sviluppo di nuove tecnologie sostenibili, di nuovi prodotti e servizi [realizzate dalle imprese in collegamento con altri soggetti dell'industria, della ricerca e dell'università, e dalle aggregazioni pubblico-private già esistenti, come i Distretti Tecnologici, i Laboratori Pubblico-Privati e i Poli di Innovazione]	1.1.4 sottoazione a	Sostegno alle attività collaborative di R&S realizzate da aggregazioni pubblico-private. Distretti tecnologici	347.972,72	173.986,36	121.790,45	52.195,91
1		1.1.4	1.1.4 Sostegno alle attività collaborative di R&S per lo sviluppo di nuove tecnologie sostenibili, di nuovi prodotti e servizi [realizzate dalle imprese in collegamento con altri soggetti dell'industria, della ricerca e dell'università, e dalle aggregazioni pubblico-private già esistenti, come i Distretti Tecnologici, i Laboratori Pubblico-Privati e i Poli di Innovazione]	1.1.4 sottoazione b	Aiuti agli investimenti per le attività collaborative realizzate da aggregazioni pubblico private per lo sviluppo e la promozione di settori ad alta tecnologia per il sistema regionale	347.972,72	173.986,36	121.790,45	52.195,91
1		1.1.5	1.1.5 Sostegno all'avanzamento tecnologico delle imprese attraverso il finanziamento di linee pilota e azioni di validazione precoce dei prodotti e di dimostrazione su larga scala	1.1.5 sottoazione a.1	Aiuti agli investimenti R&SI (GI/MPMI)	22.014.709,80	11.007.354,89	7.705.148,42	3.302.206,49
1		1.1.5	1.1.5 Sostegno all'avanzamento tecnologico delle imprese attraverso il finanziamento di linee pilota e azioni di validazione precoce dei prodotti e di dimostrazione su larga scala	1.1.5 sottoazione a.2	Aiuti agli investimenti R&SI (GI/MPMI filiera green)	2.329.977,10	1.164.988,55	815.491,99	349.496,56
1		1.1.5	1.1.5 Sostegno all'avanzamento tecnologico delle imprese attraverso il finanziamento di linee pilota e azioni di validazione precoce dei prodotti e di dimostrazione su larga scala	1.1.5 sottoazione a.3	Aiuti agli investimenti R&SI - Procedure negoziali MIUR	2.160.000,00	1.080.000,00	756.000,00	324.000,00
1		1.1.5	1.1.5 Sostegno all'avanzamento tecnologico delle imprese attraverso il finanziamento di linee pilota e azioni di validazione precoce dei prodotti e di dimostrazione su larga scala	1.1.5 sottoazione a.4	Aiuti agli investimenti R&SI - Procedure negoziali MISE	-	-	-	-
1		1.4.1	1.4.1 Sostegno alla creazione e al consolidamento di start-up innovative ad alta intensità di applicazione di conoscenza e alle iniziative di spin-off della ricerca [anche tramite la promozione delle fasi di pre-seed e seed e attraverso strumenti di venture capital]	1.4.1	Sostegno alla creazione di start-up innovative ad alta intensità di applicazione di conoscenza e alle iniziative di spin-off della ricerca	1.169.190,79	584.595,39	409.216,78	175.378,62
1	1.5.1	1.5.1 Sostegno alle infrastrutture della ricerca considerate critiche/cruciali per i sistemi regionali [Il finanziamento alle infrastrutture di ricerca è condizionato alla realizzazione di piani industriali di sviluppo che ne evidenzino la capacità prospettica di autosostenersi]	1.5.1	Sostegno alle infrastrutture della ricerca	539.425,97	269.712,99	188.799,09	80.913,89	
Totale Asse 1						38.292.305,17	19.146.152,57	13.402.306,81	5.743.845,79
2	OT 2	2.1.1	2.1.1 Contributo all'attuazione del "Progetto Strategico Agenda Digitale per la Banda Ultra Larga" e di altri interventi programmati per assicurare nei territori una capacità di connessione a almeno 30 Mbps, accelerandone l'attuazione nelle aree produttive, e nelle aree rurali e interne, nel rispetto del principio di neutralità tecnologica e nelle aree consentite dalla normativa comunitaria	2.1.1	Infrastrutture di banda larga e banda ultralarga	11.074.222,11	5.537.111,06	3.875.977,75	1.661.133,30
Totale Asse 2						11.074.222,11	5.537.111,06	3.875.977,75	1.661.133,30

Asse POR	OT Reg. DC	Azione AP		Linea di azione POR		Finanziamento Totale	Quota FESR	Quota Stato	Quota Regione
		Codice	Titolo	Codice DAR	nuovo Titolo				
3	OT 3	3.1.1	3.1.1 Aiuti per investimenti in macchinari, impianti e beni intangibili, e accompagnamento dei processi di riorganizzazione e ristrutturazione aziendale. L'azione si può attivare sia attraverso tradizionali strumenti di aiuto, sia attraverso fondi rotativi di garanzia o prestito.	3.1.1.a	Aiuti per investimenti produttivi per progetti strategici (territoriali, settoriali, di filiera): (Fondo rotativo)	3.855.619,76	1.927.809,88	1.349.466,92	578.342,96
3				3.1.1.b	Aiuti per investimenti produttivi in forma di micro credito (Fondo rotativo)	3.277.276,78	1.638.638,39	1.147.046,88	491.591,51
3		3.3.2	3.3.2 Supporto allo sviluppo di prodotti e servizi complementari alla valorizzazione di identificati attrattori culturali e naturali del territorio, anche attraverso l'integrazione tra imprese delle filiere culturali, turistiche, sportive, creative e dello spettacolo, e delle filiere dei prodotti tradizionali e "tipici"	3.3.2.	Sostegno alla promozione turistica	1.392.154,51	696.077,26	487.254,08	208.823,17
3		3.4.2	3.4.2 Incentivi all'acquisto di servizi di supporto all'internazionalizzazione in favore delle PMI [Lo strumento prioritario con cui si prevede di finanziare l'acquisto di questi servizi è l'emissione di voucher di importo limitato, che raggiungano un elevato numero di imprese anche grazie ai bassi oneri amministrativi che impongono]	3.4.2 sottoazione a	Internazionalizzazione del sistema produttivo regionale: aiuti export MPMI manifatturiero	3.931.285,52	1.965.642,76	1.375.949,94	589.692,82
3		3.4.2	3.4.2 Incentivi all'acquisto di servizi di supporto all'internazionalizzazione in favore delle PMI [Lo strumento prioritario con cui si prevede di finanziare l'acquisto di questi servizi è l'emissione di voucher di importo limitato, che raggiungano un elevato numero di imprese anche grazie ai bassi oneri amministrativi che impongono]	3.4.2 sottoazione b	Internazionalizzazione e promozione sui mercati esteri del sistema di offerta turistica delle MPMI	1.018.467,75	509.233,88	356.463,71	152.770,16
3		3.4.3	3.4.3 Creazione di occasioni di incontro tra imprenditori italiani ed esteri finalizzati ad attrarre investimenti ed a promuovere accordi commerciali, ed altre iniziative attive di informazione e promozione rivolte a potenziali investitori esteri	3.4.3	Internazionalizzazione del sistema produttivo regionale: attrazione investimenti	529.603,23	264.801,62	185.361,13	79.440,48
3		3.5.1	3.5.1 Interventi di supporto alla nascita di nuove imprese sia attraverso incentivi diretti, sia attraverso l'offerta di servizi, sia attraverso interventi di micro-finanza [L'azione promuove lo start-up di impresa trasversalmente ai settori di attività, eventualmente premiando caratteristiche di innovatività o creatività nell'idea imprenditoriale, nelle forme di gestione, nei prodotti o processi, l'eco-innovazione e la promozione di un uso efficace delle risorse, la crescita culturale e della biodiversità]	3.5.1	Aiuti alla creazione di imprese (MPMI manifatturiero, commercio, turismo, cultura, terziario) (Fondo rotativo)	4.155.348,42	2.077.674,21	1.454.371,97	623.302,24
Totale Asse 3						18.159.755,97	9.079.878,00	6.355.914,63	2.723.963,34
4	OT 4	4.1.1	Promozione dell'eco-efficienza e riduzione di consumi di energia primaria negli edifici e strutture pubbliche: interventi di ristrutturazione di singoli edifici o complessi di edifici, installazione di sistemi intelligenti di telecontrollo, regolazione, gestione, monitoraggio e ottimizzazione dei consumi energetici (smart buildings) e delle emissioni inquinanti anche attraverso l'utilizzo di mix tecnologici	4.1.1	Interventi di efficientamento energetico degli edifici pubblici e strutture pubbliche ed integrazione con fonti rinnovabili	4.450.646,09	2.225.323,04	1.557.726,13	667.596,92
4		4.2.1	4.2.1 Incentivi finalizzati alla riduzione dei consumi energetici e delle emissioni di gas climalteranti delle imprese e delle aree produttive compresa l'installazione di impianti di produzione di energia da fonte rinnovabile per l'autoconsumo, dando priorità alle tecnologie ad alta efficienza	4.2.1 sottoazione a.1	Aiuti per l'efficientamento energetico degli immobili e dei processi produttivi delle imprese - Interventi di efficientamento energetico negli immobili sede delle imprese	4.450.646,08	2.225.323,04	1.557.726,12	667.596,92
4		4.2.1	4.2.1 Incentivi finalizzati alla riduzione dei consumi energetici e delle emissioni di gas climalteranti delle imprese e delle aree produttive compresa l'installazione di impianti di produzione di energia da fonte rinnovabile per l'autoconsumo, dando priorità alle tecnologie ad alta efficienza	4.2.1 sottoazione a.2	Aiuti per l'efficientamento energetico degli immobili e dei processi produttivi delle imprese - Interventi di efficientamento energetico dei processi produttivi	556.756,34	278.378,17	194.864,71	83.513,46
4		4.2.1	4.2.1 Incentivi finalizzati alla riduzione dei consumi energetici e delle emissioni di gas climalteranti delle imprese e delle aree produttive compresa l'installazione di impianti di produzione di energia da fonte rinnovabile per l'autoconsumo, dando priorità alle tecnologie ad alta efficienza	4.2.1 sottoazione b	Sostegno ad investimenti produttivi di miglioramento ambientale ed abbattimento di emissioni di CO2 nell'ambito di progetti di riconversione e riqualificazione produttiva del Polo siderurgico di Piombino	4.103.197,75	2.051.598,88	1.436.119,19	615.479,68
4		4.6.1	4.6.1 Realizzazione di infrastrutture e nodi di interscambio finalizzati all'incremento della mobilità collettiva e alla distribuzione ecocompatibile delle merci e relativi sistemi di trasporto	4.6.1 sub) azione a	Interventi per il miglioramento della mobilità collettiva nella Piana Fiorentina	11.135.126,84	5.567.563,42	3.897.294,38	1.670.269,04
4		4.6.1	4.6.1 Realizzazione di infrastrutture e nodi di interscambio finalizzati all'incremento della mobilità collettiva e alla distribuzione ecocompatibile delle merci e relativi sistemi di trasporto	4.6.1 sub) azione b	Sostegno ad interventi di mobilità urbana sostenibile: azioni integrate per la mobilità	556.756,34	278.378,17	194.864,72	83.513,45
4		4.6.4	4.6.4 Sviluppo delle infrastrutture necessarie all'utilizzo del mezzo a basso impatto ambientale anche attraverso iniziative di charginghub	4.6.4 sub) azione a	Piste ciclopedonali	1.113.512,68	556.756,34	389.729,44	167.026,90
4		4.6.4	4.6.4 Sviluppo delle infrastrutture necessarie all'utilizzo del mezzo a basso impatto ambientale anche attraverso iniziative di charginghub	4.6.4 sub) azione b	Piste ciclabili (Piana)	1.010.070,48	505.035,24	353.524,68	151.510,56
Totale Asse 4						27.376.712,60	13.688.356,30	9.581.849,37	4.106.506,93

Asse POR	OT Reg.	Azione AP		Linea di azione POR		Finanziamento Totale	Quota FESR	Quota Stato	Quota Regione
		Codice	Titolo	Codice DAR	nuovo Titolo				
5	OT 6	6.7.1	6.7.1 Interventi per la tutela, la valorizzazione e la messa in rete del patrimonio culturale, materiale e immateriale, nelle aree di attrazione di rilevanza strategica tale da consolidare e promuovere processi di sviluppo	6.7.1	Promozione e valorizzazione della rete dei grandi attrattori culturali museali	3.718.721,07	1.859.360,54	1.301.552,44	557.808,09
5		6.7.2	6.7.2 Sostegno alla diffusione della conoscenza e alla fruizione del patrimonio culturale, materiale e immateriale, attraverso la creazione di servizi e/o sistemi innovativi e l'utilizzo di tecnologie avanzate	6.7.2	Qualificazione dei servizi a supporto della fruizione del patrimonio culturale	417.567,27	208.783,64	146.148,55	62.635,08
Totale Asse 5						4.136.288,34	2.068.144,18	1.447.700,99	620.443,17
6	OT 4	4.1.1	4.1.1 Promozione dell'eco-efficienza e riduzione di consumi di energia primaria negli edifici e strutture pubbliche: interventi di ristrutturazione di singoli edifici o complessi di edifici, installazione di sistemi intelligenti di telecontrollo, regolazione, gestione, monitoraggio e ottimizzazione dei consumi energetici (smart buildings) e delle emissioni inquinanti anche attraverso l'utilizzo di mix tecnologici	4.1.1	Eco-efficienza e riduzione dei consumi	318.031,57	159.015,79	111.311,04	47.704,74
6		4.1.3	4.1.3 Adozione di soluzioni tecnologiche per la riduzione dei consumi energetici delle reti di illuminazione pubblica, promuovendo installazioni di sistemi automatici di regolazione (sensori di luminosità, sistemi di telecontrollo e di telegestione energetica della rete)	4.1.3	Illuminazione pubblica intelligente	24.285,41	12.142,71	8.499,89	3.642,81
6		4.6.1	4.6.1 Realizzazione di infrastrutture e nodi di interscambio finalizzati all'incremento della mobilità collettiva e alla distribuzione ecocompatibile delle merci e relativi sistemi di trasporto	4.6.1	Mobilità sostenibile	720.657,61	360.328,81	252.230,16	108.098,64
6	OT 9	9.3.1	9.3.1 Finanziamento piani di investimento per Comuni associati per realizzare nuove infrastrutture o recuperare quelle esistenti (asili nido, centri ludici, servizi integrativi prima infanzia, ludoteche e centri diurni per minori, comunità socioeducative) conformi alle normative regionali di riferimento	9.3.1	Servizi socio-educativi	324.639,86	162.319,93	113.623,95	48.695,98
6		9.3.5	9.3.5 Piani di investimento in infrastrutture per Comuni associati e aiuti per sostenere gli investimenti privati [target preferenziale: imprese - anche sociali e le organizzazioni del terzo settore, di piccole dimensioni] nelle strutture per anziani e persone con limitazioni nell'autonomia [residenze sociosanitarie, centri diurni, co-housing o gruppi appartamento, strutture per il "dopo di noi"]	9.3.5	Servizi socio-sanitari	1.208.945,55	604.472,78	423.130,94	181.341,83
6		9.6.6	9.6.6 Interventi di recupero funzionale e riuso di vecchi immobili in collegamento con attività di animazione sociale e partecipazione collettiva, inclusi interventi per il riuso e la rifunionalizzazione dei beni confiscati alle mafie	9.6.6 sottoazione a.1	Recupero funzionale - Funzioni sociali/spazi start up	2.836.766,35	1.418.383,13	992.868,17	425.515,05
6		9.6.6	9.6.6 Interventi di recupero funzionale e riuso di vecchi immobili in collegamento con attività di animazione sociale e partecipazione collettiva, inclusi interventi per il riuso e la rifunionalizzazione dei beni confiscati alle mafie	9.6.6 sottoazione a.2	Recupero funzionale - Funzioni sportive	549.788,63	274.894,32	192.426,02	82.468,29
6		9.6.6	9.6.6 Interventi di recupero funzionale e riuso di vecchi immobili in collegamento con attività di animazione sociale e partecipazione collettiva, inclusi interventi per il riuso e la rifunionalizzazione dei beni confiscati alle mafie	9.6.6 sottoazione a.3	Recupero funzionale - Funzioni di animazione sociale e partecipazione collettiva	866.578,12	433.289,06	303.302,34	129.986,72
Totale Asse 6						6.849.693,10	3.424.846,53	2.397.392,51	1.027.454,06
7	AT	AT	Assistenza tecnica	7.1	Preparazione, attuazione, sorveglianza e controllo	3.980.466,05	1.990.233,03	1.393.163,11	597.069,91
7		AT	Assistenza tecnica	7.2	Valutazione e studi	372.747,93	186.373,97	130.461,77	55.912,19
7		AT	Assistenza tecnica	7.3	Informazione e comunicazione	352.962,73	176.481,37	123.536,96	52.944,41
Totale Asse AT						4.706.176,71	2.353.088,36	1.647.161,84	705.926,51
Totale Risultato						110.595.154,00	55.297.577,00	38.708.303,90	16.589.273,10

Piano Finanziario 2014-2020 (Dotazione Principale). Anno 2020

Asse POR	OT Reg.	Azione AP		Linea di azione POR		Finanziamento Totale	Quota FESR	Quota Stato	Quota Regione
		Codice	Titolo	Codice DAR	nuovo Titolo				
1	OT 1	1.1.2	1.1.2 Sostegno per l'acquisto di servizi per l'innovazione tecnologica, strategica, organizzativa e commerciale delle imprese [l'azione si attua preferibilmente attraverso voucher, che raggiungano un elevato numero di imprese anche grazie ai bassi oneri amministrativi che impongono, e ha come target preferenziale le imprese di modesta dimensione]	1.1.2 sottoazione a	Sostegno ai processi di innovazione nelle MPMI manifatturiere e dei servizi: Aiuti all'acquisto servizi innovativi	3.487.753,55	1.743.876,78	1.220.713,75	523.163,02
1		1.1.2	1.1.2 Sostegno per l'acquisto di servizi per l'innovazione tecnologica, strategica, organizzativa e commerciale delle imprese [l'azione si attua preferibilmente attraverso voucher, che raggiungano un elevato numero di imprese anche grazie ai bassi oneri amministrativi che impongono, e ha come target preferenziale le imprese di modesta dimensione]	1.1.2 sottoazione b	Sostegno ai processi di innovazione nelle MPMI del turismo, commercio, terziario, terziario per l'innovazione	978.821,17	489.410,58	342.587,42	146.823,17
1		1.1.3	1.1.3 Sostegno alla valorizzazione economica dell'innovazione attraverso la sperimentazione e l'adozione di soluzioni innovative nei processi, nei prodotti e nelle formule organizzative, nonché attraverso il finanziamento dell'industrializzazione dei risultati della ricerca [target preferenziale imprese di medie e grandi dimensioni]	1.1.3	Sostegno ai processi di innovazione nelle MPMI manifatturiere: Aiuti agli investimenti per l'innovazione	1.002.311,06	501.155,53	350.808,87	150.346,66
1		1.1.4	1.1.4 Sostegno alle attività collaborative di R&S per lo sviluppo di nuove tecnologie sostenibili, di nuovi prodotti e servizi [realizzate dalle imprese in collegamento con altri soggetti dell'industria, della ricerca e dell'università, e dalle aggregazioni pubblico-private già esistenti, come i Distretti Tecnologici, i Laboratori Pubblico-Privati e i Poli di Innovazione]	1.1.4 sottoazione a	Sostegno alle attività collaborative di R&S realizzate da aggregazioni pubblico-private. Distretti tecnologici	-	-	-	-
1		1.1.4	1.1.4 Sostegno alle attività collaborative di R&S per lo sviluppo di nuove tecnologie sostenibili, di nuovi prodotti e servizi [realizzate dalle imprese in collegamento con altri soggetti dell'industria, della ricerca e dell'università, e dalle aggregazioni pubblico-private già esistenti, come i Distretti Tecnologici, i Laboratori Pubblico-Privati e i Poli di Innovazione]	1.1.4 sottoazione b	Aiuti agli investimenti per le attività collaborative realizzate da aggregazioni pubblico private per lo sviluppo e la promozione di settori ad alta tecnologia per il sistema regionale	709.871,53	354.935,76	248.455,04	106.480,73
1		1.1.5	1.1.5 Sostegno all'avanzamento tecnologico delle imprese attraverso il finanziamento di linee pilota e azioni di validazione precoce dei prodotti e di dimostrazione su larga scala	1.1.5 sottoazione a.1	Aiuti agli investimenti R&SI (GI/MPMI)	28.760.382,85	14.380.191,40	10.066.133,97	4.314.057,48
1		1.1.5	1.1.5 Sostegno all'avanzamento tecnologico delle imprese attraverso il finanziamento di linee pilota e azioni di validazione precoce dei prodotti e di dimostrazione su larga scala	1.1.5 sottoazione a.2	Aiuti agli investimenti R&SI (GI/MPMI filiera green)	2.376.600,75	1.188.300,37	831.810,26	356.490,12
1		1.1.5	1.1.5 Sostegno all'avanzamento tecnologico delle imprese attraverso il finanziamento di linee pilota e azioni di validazione precoce dei prodotti e di dimostrazione su larga scala	1.1.5 sottoazione a.3	Aiuti agli investimenti R&SI - Procedure negoziali MIUR	-	-	-	-
1		1.1.5	1.1.5 Sostegno all'avanzamento tecnologico delle imprese attraverso il finanziamento di linee pilota e azioni di validazione precoce dei prodotti e di dimostrazione su larga scala	1.1.5 sottoazione a.4	Aiuti agli investimenti R&SI - Procedure negoziali MISE	-	-	-	-
1		1.4.1	1.4.1 Sostegno alla creazione e al consolidamento di start-up innovative ad alta intensità di applicazione di conoscenza e alle iniziative di spin-off della ricerca [anche tramite la promozione delle fasi di pre-seed e seed e attraverso strumenti di venture capital]	1.4.1	Sostegno alla creazione di start-up innovative ad alta intensità di applicazione di conoscenza e alle iniziative di spin-off della ricerca	1.192.586,69	596.293,35	417.405,34	178.888,00
1		1.5.1	1.5.1 Sostegno alle infrastrutture della ricerca considerate critiche/cruciali per i sistemi regionali [Il finanziamento alle infrastrutture di ricerca è condizionato alla realizzazione di piani industriali di sviluppo che ne evidenzino la capacità prospettica di autosostenersi]	1.5.1	Sostegno alle infrastrutture della ricerca	550.220,10	275.110,04	192.577,04	82.533,02
Totale Asse 1						39.058.547,70	19.529.273,81	13.670.491,69	5.858.782,20
2	OT 2	2.1.1	2.1.1. Contributo all'attuazione del "Progetto Strategico Agenda Digitale per la Banda Ultra Larga" e di altri interventi programmati per assicurare nei territori una capacità di connessione a almeno 30 Mbps, accelerandone l'attuazione nelle aree produttive, e nelle aree rurali e interne, nel rispetto del principio di neutralità tecnologica e nelle aree consentite dalla normativa comunitaria	2.1.1	Infrastrutture di banda larga e banda ultralarga	11.295.821,20	5.647.910,59	3.953.537,44	1.694.373,17
Totale Asse 2						11.295.821,20	5.647.910,59	3.953.537,44	1.694.373,17

Asse POR	OT Reg. DC	Azione AP		Linea di azione POR		Finanziamento Totale	Quota FESR	Quota Stato	Quota Regione
		Codice	Titolo	Codice DAR	nuovo Titolo				
3	OT 3	3.1.1	3.1.1 Aiuti per investimenti in macchinari, impianti e beni intangibili, e accompagnamento dei processi di riorganizzazione e ristrutturazione aziendale. L'azione si può attivare sia attraverso tradizionali strumenti di aiuto, sia attraverso fondi rotativi di garanzia o prestito.	3.1.1.a	Aiuti per investimenti produttivi per progetti strategici (territoriali, settoriali, di filiera): (Fondo rotativo)	3.932.772,07	1.966.386,04	1.376.470,23	589.915,80
3				3.1.1.b	Aiuti per investimenti produttivi in forma di micro credito (Fondo rotativo)	3.342.856,27	1.671.428,14	1.169.999,70	501.428,43
3		3.3.2	3.3.2 Supporto allo sviluppo di prodotti e servizi complementari alla valorizzazione di identificati attrattori culturali e naturali del territorio, anche attraverso l'integrazione tra imprese delle filiere culturali, turistiche, sportive, creative e dello spettacolo, e delle filiere dei prodotti tradizionali e "tipici"	3.3.2.	Sostegno alla promozione turistica	1.420.011,99	710.006,00	497.004,20	213.001,79
3		3.4.2	3.4.2 Incentivi all'acquisto di servizi di supporto all'internazionalizzazione in favore delle PMI [Lo strumento prioritario con cui si prevede di finanziare l'acquisto di questi servizi è l'emissione di voucher di importo limitato, che raggiungano un elevato numero di imprese anche grazie ai bassi oneri amministrativi che impongono]	3.4.2 sottoazione a	Internazionalizzazione del sistema produttivo regionale: aiuti export MPMI manifatturiero	4.009.951,94	2.004.975,96	1.403.483,19	601.492,79
3		3.4.2	3.4.2 Incentivi all'acquisto di servizi di supporto all'internazionalizzazione in favore delle PMI [Lo strumento prioritario con cui si prevede di finanziare l'acquisto di questi servizi è l'emissione di voucher di importo limitato, che raggiungano un elevato numero di imprese anche grazie ai bassi oneri amministrativi che impongono]	3.4.2 sottoazione b	Internazionalizzazione e promozione sui mercati esteri del sistema di offerta turistica delle MPMI	1.038.847,66	519.423,83	363.596,69	155.827,14
3		3.4.3	3.4.3 Creazione di occasioni di incontro tra imprenditori italiani ed esteri finalizzati ad attrarre investimenti ed a promuovere accordi commerciali, ed altre iniziative attive di informazione e promozione rivolte a potenziali investitori esteri	3.4.3	Internazionalizzazione del sistema produttivo regionale: attrazione investimenti	540.200,78	270.100,39	189.070,27	81.030,12
3		3.5.1	3.5.1 Interventi di supporto alla nascita di nuove imprese sia attraverso incentivi diretti, sia attraverso l'offerta di servizi, sia attraverso interventi di micro-finanza [L'azione promuove lo start-up di impresa trasversalmente ai settori di attività, eventualmente premiando caratteristiche di innovatività o creatività nell'idea imprenditoriale, nelle forme di gestione, nei prodotti o processi, l'eco-innovazione e la promozione di un uso efficace delle risorse, la crescita culturale e della biodiversità]	3.5.1	Aiuti alla creazione di imprese (MPMI manifatturiero, commercio, turismo, cultura, terziario) (Fondo rotativo)	4.238.498,41	2.119.249,22	1.483.474,46	635.774,73
Totale Asse 3						18.523.139,12	9.261.569,58	6.483.098,74	2.778.470,80
4	OT 4	4.1.1	Promozione dell'eco-efficienza e riduzione di consumi di energia primaria negli edifici e strutture pubbliche: interventi di ristrutturazione di singoli edifici o complessi di edifici, installazione di sistemi intelligenti di telecontrollo, regolazione, gestione, monitoraggio e ottimizzazione dei consumi energetici (smart buildings) e delle emissioni inquinanti anche attraverso l'utilizzo di mix tecnologici	4.1.1	Interventi di efficientamento energetico degli edifici pubblici e strutture pubbliche ed integrazione con fonti rinnovabili	4.539.705,07	2.269.852,54	1.588.896,77	680.955,76
4		4.2.1	4.2.1 Incentivi finalizzati alla riduzione dei consumi energetici e delle emissioni di gas climalteranti delle imprese e delle aree produttive compresa l'installazione di impianti di produzione di energia da fonte rinnovabile per l'autoconsumo, dando priorità alle tecnologie ad alta efficienza	4.2.1 sottoazione a.1	Aiuti per l'efficientamento energetico degli immobili e dei processi produttivi delle imprese - Interventi di efficientamento energetico negli immobili sede delle imprese	4.539.705,09	2.269.852,54	1.588.896,77	680.955,78
4		4.2.1	4.2.1 Incentivi finalizzati alla riduzione dei consumi energetici e delle emissioni di gas climalteranti delle imprese e delle aree produttive compresa l'installazione di impianti di produzione di energia da fonte rinnovabile per l'autoconsumo, dando priorità alle tecnologie ad alta efficienza	4.2.1 sottoazione a.2	Aiuti per l'efficientamento energetico degli immobili e dei processi produttivi delle imprese - Interventi di efficientamento energetico dei processi produttivi	567.897,24	283.948,62	198.764,02	85.184,60
4		4.2.1	4.2.1 Incentivi finalizzati alla riduzione dei consumi energetici e delle emissioni di gas climalteranti delle imprese e delle aree produttive compresa l'installazione di impianti di produzione di energia da fonte rinnovabile per l'autoconsumo, dando priorità alle tecnologie ad alta efficienza	4.2.1 sottoazione b	Sostegno ad investimenti produttivi di miglioramento ambientale ed abbattimento di emissioni di CO2 nell'ambito di progetti di riconversione e riqualificazione produttiva del Polo siderurgico di Piombino	4.185.304,18	2.092.652,10	1.464.856,43	627.795,65
4		4.6.1	4.6.1 Realizzazione di infrastrutture e nodi di interscambio finalizzati all'incremento della mobilità collettiva e alla distribuzione ecocompatibile delle merci e relativi sistemi di trasporto	4.6.1 sub) azione a	Interventi per il miglioramento della mobilità collettiva nella Piana Fiorentina	11.357.944,62	5.678.972,31	3.975.280,61	1.703.691,70
4		4.6.1	4.6.1 Realizzazione di infrastrutture e nodi di interscambio finalizzati all'incremento della mobilità collettiva e alla distribuzione ecocompatibile delle merci e relativi sistemi di trasporto	4.6.1 sub) azione b	Sostegno ad interventi di mobilità urbana sostenibile: azioni integrate per la mobilità	567.897,24	283.948,62	198.764,03	85.184,59
4		4.6.4	4.6.4 Sviluppo delle infrastrutture necessarie all'utilizzo del mezzo a basso impatto ambientale anche attraverso iniziative di charginghub	4.6.4 sub) azione a	Piste ciclopedonali	1.135.794,46	567.897,24	397.528,05	170.369,17
4		4.6.4	4.6.4 Sviluppo delle infrastrutture necessarie all'utilizzo del mezzo a basso impatto ambientale anche attraverso iniziative di charginghub	4.6.4 sub) azione b	Piste ciclabili (Piana)	1.030.282,33	515.141,16	360.598,84	154.542,33
Totale Asse 4						27.924.530,23	13.962.265,13	9.773.585,52	4.188.679,58

Asse POR	OT Reg.	Azione AP		Linea di azione POR		Finanziamento Totale	Quota FESR	Quota Stato	Quota Regione
		Codice	Titolo	Codice DAR	nuovo Titolo				
5	OT 6	6.7.1	6.7.1 Interventi per la tutela, la valorizzazione e la messa in rete del patrimonio culturale, materiale e immateriale, nelle aree di attrazione di rilevanza strategica tale da consolidare e promuovere processi di sviluppo	6.7.1	Promozione e valorizzazione della rete dei grandi attrattori culturali museali	3.793.133,99	1.896.566,99	1.327.596,97	568.970,03
5		6.7.2	6.7.2 Sostegno alla diffusione della conoscenza e alla fruizione del patrimonio culturale, materiale e immateriale, attraverso la creazione di servizi e/o sistemi innovativi e l'utilizzo di tecnologie avanzate	6.7.2	Qualificazione dei servizi a supporto della fruizione del patrimonio culturale	425.922,94	212.961,46	149.073,04	63.888,44
Totale Asse 5						4.219.056,93	2.109.528,45	1.476.670,01	632.858,47
6	OT 4	4.1.1	4.1.1 Promozione dell'eco-efficienza e riduzione di consumi di energia primaria negli edifici e strutture pubbliche: interventi di ristrutturazione di singoli edifici o complessi di edifici, installazione di sistemi intelligenti di telecontrollo, regolazione, gestione, monitoraggio e ottimizzazione dei consumi energetici (smart buildings) e delle emissioni inquinanti anche attraverso l'utilizzo di mix tecnologici	4.1.1	Eco-efficienza e riduzione dei consumi	324.395,50	162.197,75	113.538,42	48.659,33
6		4.1.3	4.1.3 Adozione di soluzioni tecnologiche per la riduzione dei consumi energetici delle reti di illuminazione pubblica, promuovendo installazioni di sistemi automatici di regolazione (sensori di luminosità, sistemi di telecontrollo e di telegestione energetica della rete)	4.1.3	Illuminazione pubblica intelligente	24.771,37	12.385,68	8.669,98	3.715,71
6		4.6.1	4.6.1 Realizzazione di infrastrutture e nodi di interscambio finalizzati all'incremento della mobilità collettiva e alla distribuzione ecocompatibile delle merci e relativi sistemi di trasporto	4.6.1	Mobilità sostenibile	735.078,20	367.539,11	257.277,38	110.261,71
6	OT 9	9.3.1	9.3.1 Finanziamento piani di investimento per Comuni associati per realizzare nuove infrastrutture o recuperare quelle esistenti (asili nido, centri ludici, servizi integrativi prima infanzia, ludoteche e centri diurni per minori, comunità socioeducative) conformi alle normative regionali di riferimento	9.3.1	Servizi socio-educativi	331.136,02	165.568,01	115.897,60	49.670,41
6		9.3.5	9.3.5 Piani di investimento in infrastrutture per Comuni associati e aiuti per sostenere gli investimenti privati [target preferenziale: imprese - anche sociali e le organizzazioni del terzo settore, di piccole dimensioni] nelle strutture per anziani e persone con limitazioni nell'autonomia [residenze sociosanitarie, centri diurni, co-housing o gruppi appartamento, strutture per il "dopo di noi"]	9.3.5	Servizi socio-sanitari	1.233.136,96	616.568,49	431.597,93	184.970,54
6		9.6.6	9.6.6 Interventi di recupero funzionale e riuso di vecchi immobili in collegamento con attività di animazione sociale e partecipazione collettiva, inclusi interventi per il riuso e la rifunzionalizzazione dei beni confiscati alle mafie	9.6.6 sottoazione a.1	Recupero funzionale - Funzioni sociali/spazi start up	2.893.531,04	1.446.765,54	1.012.735,79	434.029,71
6		9.6.6	9.6.6 Interventi di recupero funzionale e riuso di vecchi immobili in collegamento con attività di animazione sociale e partecipazione collettiva, inclusi interventi per il riuso e la rifunzionalizzazione dei beni confiscati alle mafie	9.6.6 sottoazione a.2	Recupero funzionale - Funzioni sportive	560.790,10	280.395,04	196.276,54	84.118,52
6	9.6.6	9.6.6 Interventi di recupero funzionale e riuso di vecchi immobili in collegamento con attività di animazione sociale e partecipazione collettiva, inclusi interventi per il riuso e la rifunzionalizzazione dei beni confiscati alle mafie	9.6.6 sottoazione a.3	Recupero funzionale - Funzioni di animazione sociale e partecipazione collettiva	883.918,66	441.959,33	309.371,53	132.587,80	
Totale Asse 6						6.986.757,85	3.493.378,95	2.445.365,17	1.048.013,73
7	AT	AT	Assistenza tecnica	7.1	Preparazione, attuazione, sorveglianza e controllo	4.060.116,58	2.030.058,29	1.421.040,79	609.017,49
7		AT	Assistenza tecnica	7.2	Valutazione e studi	380.206,75	190.103,37	133.072,36	57.031,01
7		AT	Assistenza tecnica	7.3	Informazione e comunicazione	360.025,64	180.012,82	126.008,97	54.003,85
Totale Asse AT						4.800.348,97	2.400.174,49	1.680.122,13	720.052,35
Totale Risultato						112.808.202,00	56.404.101,00	39.482.870,70	16.921.230,30

C. Piano Finanziario Riserva di Efficacia 2014-2020: articolazione per annualità

Piano Finanziario 2014-2020 (Riserva di Efficacia). Anno 2014

Asse POR	OT Reg.	Azione AP		Linea di azione POR		Finanziamento Totale	Quota FESR	Quota Stato	Quota Regione
		Codice	Titolo	Codice DAR	nuovo Titolo				
1	OT 1	1.1.2	1.1.2 Sostegno per l'acquisto di servizi per l'innovazione tecnologica, strategica, organizzativa e commerciale delle imprese [l'azione si attua preferibilmente attraverso voucher, che raggiungano un elevato numero di imprese anche grazie ai bassi oneri amministrativi che impongono, e ha come target preferenziale le imprese di modesta dimensione]	1.1.2 sottoazione a	Sostegno ai processi di innovazione nelle MPMI manifatturiere e dei servizi: Aiuti all'acquisto servizi innovativi	99.011,26	49.505,63	34.653,94	14.851,69
1		1.1.2	1.1.2 Sostegno per l'acquisto di servizi per l'innovazione tecnologica, strategica, organizzativa e commerciale delle imprese [l'azione si attua preferibilmente attraverso voucher, che raggiungano un elevato numero di imprese anche grazie ai bassi oneri amministrativi che impongono, e ha come target preferenziale le imprese di modesta dimensione]	1.1.2 sottoazione b	Sostegno ai processi di innovazione nelle MPMI del turismo, commercio, terziario, terziario per l'innovazione	53.786,62	26.893,31	18.825,32	8.067,99
1		1.1.3	1.1.3 Sostegno alla valorizzazione economica dell'innovazione attraverso la sperimentazione e l'adozione di soluzioni innovative nei processi, nei prodotti e nelle formule organizzative, nonché attraverso il finanziamento dell'industrializzazione dei risultati della ricerca [target preferenziale imprese di medie e grandi dimensioni]	1.1.3	Sostegno ai processi di innovazione nelle MPMI manifatturiere: Aiuti agli investimenti per l'innovazione	198.159,38	99.079,69	69.355,78	29.723,91
1		1.1.4	1.1.4 Sostegno alle attività collaborative di R&S per lo sviluppo di nuove tecnologie sostenibili, di nuovi prodotti e servizi [realizzate dalle imprese in collegamento con altri soggetti dell'industria, della ricerca e dell'università, e dalle aggregazioni pubblico-private già esistenti, come i Distretti Tecnologici, i Laboratori Pubblico-Privati e i Poli di Innovazione]	1.1.4 sottoazione a	Sostegno alle attività collaborative di R&S realizzate da aggregazioni pubblico-private. Distretti tecnologici	42.075,80	21.037,90	14.726,53	6.311,37
1		1.1.4	1.1.4 Sostegno alle attività collaborative di R&S per lo sviluppo di nuove tecnologie sostenibili, di nuovi prodotti e servizi [realizzate dalle imprese in collegamento con altri soggetti dell'industria, della ricerca e dell'università, e dalle aggregazioni pubblico-private già esistenti, come i Distretti Tecnologici, i Laboratori Pubblico-Privati e i Poli di Innovazione]	1.1.4 sottoazione b	Aiuti agli investimenti per le attività collaborative realizzate da aggregazioni pubblico-private per lo sviluppo e la promozione di settori ad alta tecnologia per il sistema regionale	-	-	-	-
1		1.1.5	1.1.5 Sostegno all'avanzamento tecnologico delle imprese attraverso il finanziamento di linee pilota e azioni di validazione precoce dei prodotti e di dimostrazione su larga scala	1.1.5 sottoazione a.1	Aiuti agli investimenti R&SI (GI/MPMI)	1.677.894,53	838.947,26	587.263,00	251.684,27
1		1.1.5	1.1.5 Sostegno all'avanzamento tecnologico delle imprese attraverso il finanziamento di linee pilota e azioni di validazione precoce dei prodotti e di dimostrazione su larga scala	1.1.5 sottoazione a.2	Aiuti agli investimenti R&SI (GI/MPMI filiera green)	140.866,86	70.433,43	49.303,40	21.130,03
1		1.1.5	1.1.5 Sostegno all'avanzamento tecnologico delle imprese attraverso il finanziamento di linee pilota e azioni di validazione precoce dei prodotti e di dimostrazione su larga scala	1.1.5 sottoazione a.3	Aiuti agli investimenti R&SI - Procedure negoziali MIUR	-	-	-	-
1		1.1.5	1.1.5 Sostegno all'avanzamento tecnologico delle imprese attraverso il finanziamento di linee pilota e azioni di validazione precoce dei prodotti e di dimostrazione su larga scala	1.1.5 sottoazione a.4	Aiuti agli investimenti R&SI - Procedure negoziali MISE	-	-	-	-
1		1.4.1	1.4.1 Sostegno alla creazione e al consolidamento di start-up innovative ad alta intensità di applicazione di conoscenza e alle iniziative di spin-off della ricerca [anche tramite la promozione delle fasi di pre-seed e seed e attraverso strumenti di venture capital]	1.4.1	Sostegno alla creazione di start-up innovative ad alta intensità di applicazione di conoscenza e alle iniziative di spin-off della ricerca	70.687,48	35.343,74	24.740,62	10.603,12
1	1.5.1	1.5.1 Sostegno alle infrastrutture della ricerca considerate critiche/cruciali per i sistemi regionali [Il finanziamento alle infrastrutture di ricerca è condizionato alla realizzazione di piani industriali di sviluppo che ne evidenzino la capacità prospettica di autosostenersi]	1.5.1	Sostegno alle infrastrutture della ricerca	32.612,86	16.306,43	11.414,50	4.891,93	
Totale Asse 1						2.315.094,79	1.157.547,39	810.283,09	347.264,31
2	OT 2	2.1.1	2.1.1. Contributo all'attuazione del "Progetto Strategico Agenda Digitale per la Banda Ultra Larga" e di altri interventi programmati per assicurare nei territori una capacità di connessione a almeno 30 Mbps, accelerandone l'attuazione nelle aree produttive, e nelle aree rurali e interne, nel rispetto del principio di neutralità tecnologica e nelle aree consentite dalla normativa comunitaria	2.1.1	Infrastrutture di banda larga e banda ultralarga	669.530,54	334.765,27	234.335,67	100.429,60
Totale Asse 2						669.530,54	334.765,27	234.335,67	100.429,60

Asse POR	OT Reg. DC	Azione AP		Linea di azione POR		Finanziamento Totale	Quota FESR	Quota Stato	Quota Regione
		Codice	Titolo	Codice DAR	nuovo Titolo				
3	OT 3	3.1.1.a	3.1.1 Aiuti per investimenti in macchinari, impianti e beni intangibili, e accompagnamento dei processi di riorganizzazione e ristrutturazione aziendale. L'azione si può attivare sia attraverso tradizionali strumenti di aiuto, sia attraverso fondi rotativi di garanzia o prestito.	3.1.1.	Aiuti per investimenti produttivi per progetti strategici (territoriali, settoriali, di filiera): (Fondo rotativo)	233.104,89	116.552,44	81.586,71	34.965,74
3					Aiuti per investimenti produttivi in forma di micro credito (Fondo rotativo)	198.139,16	99.069,58	69.348,70	29.720,88
3		3.3.2	3.3.2 Supporto allo sviluppo di prodotti e servizi complementari alla valorizzazione di identificati attrattori culturali e naturali del territorio, anche attraverso l'integrazione tra imprese delle filiere culturali, turistiche, sportive, creative e dello spettacolo, e delle filiere dei prodotti tradizionali e "tipici"	3.3.2.	Sostegno alla promozione turistica	84.167,54	42.083,77	29.458,64	12.625,13
3		3.4.2	3.4.2 Incentivi all'acquisto di servizi di supporto all'internazionalizzazione in favore delle PMI [Lo strumento prioritario con cui si prevede di finanziare l'acquisto di questi servizi è l'emissione di voucher di importo limitato, che raggiungano un elevato numero di imprese anche grazie ai bassi oneri amministrativi che impongono]	3.4.2 sottoazione a	Internazionalizzazione del sistema produttivo regionale: aiuti export MPMI manifatturiero	237.679,52	118.839,76	83.187,83	35.651,93
3		3.4.2	3.4.2 Incentivi all'acquisto di servizi di supporto all'internazionalizzazione in favore delle PMI [Lo strumento prioritario con cui si prevede di finanziare l'acquisto di questi servizi è l'emissione di voucher di importo limitato, che raggiungano un elevato numero di imprese anche grazie ai bassi oneri amministrativi che impongono]	3.4.2 sottoazione b	Internazionalizzazione e promozione sui mercati esteri del sistema di offerta turistica delle MPMI	61.575,00	30.787,50	21.551,25	9.236,25
3		3.4.3	3.4.3 Creazione di occasioni di incontro tra imprenditori italiani ed esteri finalizzati ad attrarre investimenti ed a promuovere accordi commerciali, ed altre iniziative attive di informazione e promozione rivolte a potenziali investitori esteri	3.4.3	Internazionalizzazione del sistema produttivo regionale: attrazione investimenti	32.019,00	16.009,50	11.206,65	4.802,85
3		3.5.1	3.5.1 Interventi di supporto alla nascita di nuove imprese sia attraverso incentivi diretti, sia attraverso l'offerta di servizi, sia attraverso interventi di micro-finanza [L'azione promuove lo start-up di impresa trasversalmente ai settori di attività, eventualmente premiando caratteristiche di innovatività o creatività nell'idea imprenditoriale, nelle forme di gestione, nei prodotti o processi, l'eco-innovazione e la promozione di un uso efficace delle risorse, la crescita culturale e della biodiversità]	3.5.1	Aiuti alla creazione di imprese (MPMI manifatturiero, commercio, turismo, cultura, terziario) (Fondo rotativo)	251.226,03	125.613,01	87.929,11	37.683,91
Totale Asse 3						1.097.911,14	548.955,56	384.268,89	164.686,69
4	OT 4	4.1.1	Promozione dell'eco-efficienza e riduzione di consumi di energia primaria negli edifici e strutture pubbliche: interventi di ristrutturazione di singoli edifici o complessi di edifici, installazione di sistemi intelligenti di telecontrollo, regolazione, gestione, monitoraggio e ottimizzazione dei consumi energetici (smart buildings) e delle emissioni inquinanti anche attraverso l'utilizzo di mix tecnologici	4.1.1	Interventi di efficientamento energetico degli edifici pubblici e strutture pubbliche ed integrazione con fonti rinnovabili	269.079,24	134.539,62	94.177,74	40.361,88
4		4.2.1	4.2.1 Incentivi finalizzati alla riduzione dei consumi energetici e delle emissioni di gas climalteranti delle imprese e delle aree produttive compresa l'installazione di impianti di produzione di energia da fonte rinnovabile per l'autoconsumo, dando priorità alle tecnologie ad alta efficienza	4.2.1 sottoazione a.1	Aiuti per l'efficientamento energetico degli immobili e dei processi produttivi delle imprese - Interventi di efficientamento energetico negli immobili sede delle imprese	269.079,24	134.539,62	94.177,74	40.361,88
4		4.2.1	4.2.1 Incentivi finalizzati alla riduzione dei consumi energetici e delle emissioni di gas climalteranti delle imprese e delle aree produttive compresa l'installazione di impianti di produzione di energia da fonte rinnovabile per l'autoconsumo, dando priorità alle tecnologie ad alta efficienza	4.2.1 sottoazione a.2	Aiuti per l'efficientamento energetico degli immobili e dei processi produttivi delle imprese - Interventi di efficientamento energetico dei processi produttivi	33.660,64	16.830,32	11.781,22	5.049,10
4		4.2.1	4.2.1 Incentivi finalizzati alla riduzione dei consumi energetici e delle emissioni di gas climalteranti delle imprese e delle aree produttive compresa l'installazione di impianti di produzione di energia da fonte rinnovabile per l'autoconsumo, dando priorità alle tecnologie ad alta efficienza	4.2.1 sottoazione b	Sostegno ad investimenti produttivi di miglioramento ambientale ed abbattimento di emissioni di CO2 nell'ambito di progetti di riconversione e riqualificazione produttiva del Polo siderurgico di Piombino	248.073,04	124.036,52	86.825,57	37.210,95
4		4.6.1	4.6.1 Realizzazione di infrastrutture e nodi di interscambio finalizzati all'incremento della mobilità collettiva e alla distribuzione ecocompatibile delle merci e relativi sistemi di trasporto	4.6.1 sub) azione a	Interventi per il miglioramento della mobilità collettiva nella Piana Fiorentina	673.212,70	336.606,35	235.624,46	100.981,89
4		4.6.1		4.6.1 sub) azione b	Sostegno ad interventi di mobilità urbana sostenibile: azioni integrate per la mobilità	33.660,63	16.830,32	11.781,22	5.049,09
4		4.6.4	4.6.4 Sviluppo delle infrastrutture necessarie all'utilizzo del mezzo a basso impatto ambientale anche attraverso iniziative di charginghub	4.6.4 sub) azione a	Piste ciclopedonali	67.321,28	33.660,64	23.562,45	10.098,19
4		4.6.4		4.6.4 sub) azione b	Piste ciclabili (Piana)	61.067,31	30.533,66	21.373,56	9.160,09
Totale Asse 4						1.655.154,08	827.577,05	579.303,96	248.273,07

Asse POR	OT Reg.	Azione AP		Linea di azione POR		Finanziamento Totale	Quota FESR	Quota Stato	Quota Regione
		Codice	Titolo	Codice DAR	nuovo Titolo				
5	OT 6	6.7.1	6.7.1 Interventi per la tutela, la valorizzazione e la messa in rete del patrimonio culturale, materiale e immateriale, nelle aree di attrazione di rilevanza strategica tale da consolidare e promuovere processi di sviluppo	6.7.1	Promozione e valorizzazione della rete dei grandi attrattori culturali museali	224.828,02	112.414,01	78.689,75	33.724,26
5		6.7.2	6.7.2 Sostegno alla diffusione della conoscenza e alla fruizione del patrimonio culturale, materiale e immateriale, attraverso la creazione di servizi e/o sistemi innovativi e l'utilizzo di tecnologie avanzate	6.7.2	Qualificazione dei servizi a supporto della fruizione del patrimonio culturale	25.245,47	12.622,73	8.835,91	3.786,83
Totale Asse 5						250.073,49	125.036,74	87.525,66	37.511,09
6	OT 4	4.1.1	4.1.1 Promozione dell'eco-efficienza e riduzione di consumi di energia primaria negli edifici e strutture pubbliche: interventi di ristrutturazione di singoli edifici o complessi di edifici, installazione di sistemi intelligenti di telecontrollo, regolazione, gestione, monitoraggio e ottimizzazione dei consumi energetici (smart buildings) e delle emissioni inquinanti anche attraverso l'utilizzo di mix tecnologici	4.1.1	Eco-efficienza e riduzione dei consumi	19.227,70	9.613,85	6.729,70	2.884,15
6		4.1.3	4.1.3 Adozione di soluzioni tecnologiche per la riduzione dei consumi energetici delle reti di illuminazione pubblica, promuovendo installazioni di sistemi automatici di regolazione (sensori di luminosità, sistemi di telecontrollo e di telegestione energetica della rete)	4.1.3	Illuminazione pubblica intelligente	1.468,26	734,13	513,89	220,24
6		4.6.1	4.6.1 Realizzazione di infrastrutture e nodi di interscambio finalizzati all'incremento della mobilità collettiva e alla distribuzione ecocompatibile delle merci e relativi sistemi di trasporto	4.6.1	Mobilità sostenibile	43.569,85	21.784,93	15.249,45	6.535,47
6	OT 9	9.3.1	9.3.1 Finanziamento piani di investimento per Comuni associati per realizzare nuove infrastrutture o recuperare quelle esistenti (asili nido, centri ludici, servizi integrativi prima infanzia, ludoteche e centri diurni per minori, comunità socioeducative) conformi alle normative regionali di riferimento	9.3.1	Servizi socio-educativi	19.627,23	9.813,62	6.869,53	2.944,08
6		9.3.5	9.3.5 Piani di investimento in infrastrutture per Comuni associati e aiuti per sostenere gli investimenti privati [target preferenziale: imprese - anche sociali e le organizzazioni del terzo settore, di piccole dimensioni] nelle strutture per anziani e persone con limitazioni nell'autonomia [residenze sociosanitarie, centri diurni, co-housing o gruppi appartamento, strutture per il "dopo di noi"]	9.3.5	Servizi socio-sanitari	73.091,00	36.545,50	25.581,86	10.963,64
6		9.6.6	9.6.6 Interventi di recupero funzionale e riuso di vecchi immobili in collegamento con attività di animazione sociale e partecipazione collettiva, inclusi interventi per il riuso e la rifunionalizzazione dei beni confiscati alle mafie	9.6.6 sottoazione a.1	Recupero funzionale - Funzioni sociali/spazi start up	171.506,56	85.753,28	60.027,30	25.725,98
6		9.6.6	9.6.6 Interventi di recupero funzionale e riuso di vecchi immobili in collegamento con attività di animazione sociale e partecipazione collettiva, inclusi interventi per il riuso e la rifunionalizzazione dei beni confiscati alle mafie	9.6.6 sottoazione a.2	Recupero funzionale - Funzioni sportive	33.239,38	16.619,69	11.633,79	4.985,90
6		9.6.6	9.6.6 Interventi di recupero funzionale e riuso di vecchi immobili in collegamento con attività di animazione sociale e partecipazione collettiva, inclusi interventi per il riuso e la rifunionalizzazione dei beni confiscati alle mafie	9.6.6 sottoazione a.3	Recupero funzionale - Funzioni di animazione sociale e partecipazione collettiva	52.391,98	26.195,99	18.337,20	7.858,79
Totale Asse 6						414.121,96	207.060,99	144.942,72	62.118,25
7	AT	AT	Assistenza tecnica	7.1	Preparazione, attuazione, sorveglianza e controllo	-	-	-	-
7		AT	Assistenza tecnica	7.2	Valutazione e studi	-	-	-	-
7		AT	Assistenza tecnica	7.3	Informazione e comunicazione	-	-	-	-
Totale Asse AT						-	-	-	-
Totale Risultato						6.401.886,00	3.200.943,00	2.240.659,99	960.283,01

Piano Finanziario 2014-2020 (Riserva di Efficacia). Anno 2015

PF POR FESR 2014-2020. RISERVA DI EFFICACIA. ANNO 2015

Asse POR	OT Reg.	Azione AP		Linea di azione POR		Finanziamento Totale	Quota FESR	Quota Stato	Quota Regione	
		Codice	Titolo	Codice DAR	nuovo Titolo					
1	OT 1	1.1.2	1.1.2 Sostegno per l'acquisto di servizi per l'innovazione tecnologica, strategica, organizzativa e commerciale delle imprese [l'azione si attua preferibilmente attraverso voucher, che raggiungano un elevato numero di imprese anche grazie ai bassi oneri amministrativi che impongono, e ha come target preferenziale le imprese di modesta dimensione]	1.1.2 sottoazione a	Sostegno ai processi di innovazione nelle MPMI manifatturiere e dei servizi: Aiuti all'acquisto servizi innovativi	80.688,00	40.344,00	28.240,80	12.103,20	
1		1.1.2	1.1.2 Sostegno per l'acquisto di servizi per l'innovazione tecnologica, strategica, organizzativa e commerciale delle imprese [l'azione si attua preferibilmente attraverso voucher, che raggiungano un elevato numero di imprese anche grazie ai bassi oneri amministrativi che impongono, e ha come target preferenziale le imprese di modesta dimensione]	1.1.2 sottoazione b	Sostegno ai processi di innovazione nelle MPMI del turismo, commercio, terziario, terziario per l'innovazione	59.159,98	29.579,99	20.705,99	8.874,00	
1		1.1.3	1.1.3 Sostegno alla valorizzazione economica dell'innovazione attraverso la sperimentazione e l'adozione di soluzioni innovative nei processi, nei prodotti e nelle formule organizzative, nonché attraverso il finanziamento dell'industrializzazione dei risultati della ricerca [target preferenziale imprese di medie e grandi dimensioni]	1.1.3	Sostegno ai processi di innovazione nelle MPMI manifatturiere: Aiuti agli investimenti per l'innovazione	100.548,25	50.274,12	35.191,89	15.082,24	
1		1.1.4	1.1.4 Sostegno alle attività collaborative di R&S per lo sviluppo di nuove tecnologie sostenibili, di nuovi prodotti e servizi [realizzate dalle imprese in collegamento con altri soggetti dell'industria, della ricerca e dell'università, e dalle aggregazioni pubblico-private già esistenti, come i Distretti Tecnologici, i Laboratori Pubblico-Privati e i Poli di Innovazione]	1.1.4 sottoazione a	Sostegno alle attività collaborative di R&S realizzate da aggregazioni pubblico-private. Distretti tecnologici	42.904,66	21.452,33	15.016,63	6.435,70	
1		1.1.4	1.1.4 Sostegno alle attività collaborative di R&S per lo sviluppo di nuove tecnologie sostenibili, di nuovi prodotti e servizi [realizzate dalle imprese in collegamento con altri soggetti dell'industria, della ricerca e dell'università, e dalle aggregazioni pubblico-private già esistenti, come i Distretti Tecnologici, i Laboratori Pubblico-Privati e i Poli di Innovazione]	1.1.4 sottoazione b	Aiuti agli investimenti per le attività collaborative realizzate da aggregazioni pubblico private per lo sviluppo e la promozione di settori ad alta tecnologia per il sistema regionale	-	-	-	-	
1		1.1.5	1.1.5 Sostegno all'avanzamento tecnologico delle imprese attraverso il finanziamento di linee pilota e azioni di validazione precoce dei prodotti e di dimostrazione su larga scala	1.1.5 sottoazione a.1	Aiuti agli investimenti R&SI (GI/MPMI)	1.395.089,14	697.544,58	488.281,08	209.263,48	
1		1.1.5	1.1.5 Sostegno all'avanzamento tecnologico delle imprese attraverso il finanziamento di linee pilota e azioni di validazione precoce dei prodotti e di dimostrazione su larga scala	1.1.5 sottoazione a.2	Aiuti agli investimenti R&SI (GI/MPMI filiera green)	143.641,80	71.820,90	50.274,63	21.546,27	
1		1.1.5	1.1.5 Sostegno all'avanzamento tecnologico delle imprese attraverso il finanziamento di linee pilota e azioni di validazione precoce dei prodotti e di dimostrazione su larga scala	1.1.5 sottoazione a.3	Aiuti agli investimenti R&SI - Procedure negoziali MIUR	-	-	-	-	
1		1.1.5	1.1.5 Sostegno all'avanzamento tecnologico delle imprese attraverso il finanziamento di linee pilota e azioni di validazione precoce dei prodotti e di dimostrazione su larga scala	1.1.5 sottoazione a.4	Aiuti agli investimenti R&SI - Procedure negoziali MISE	433.333,34	216.666,67	151.666,67	65.000,00	
1		1.4.1	1.4.1 Sostegno alla creazione e al consolidamento di start-up innovative ad alta intensità di applicazione di conoscenza e alle iniziative di spin-off della ricerca [anche tramite la promozione delle fasi di pre-seed e seed e attraverso strumenti di venture capital]	1.4.1	Sostegno alla creazione di start-up innovative ad alta intensità di applicazione di conoscenza e alle iniziative di spin-off della ricerca	72.079,98	36.039,99	25.227,99	10.812,00	
1		1.5.1	1.5.1 Sostegno alle infrastrutture della ricerca è condizionato alla realizzazione di piani industriali di sviluppo che ne evidenzino la capacità prospettica di autosostenersi]	1.5.1	Sostegno alle infrastrutture della ricerca	33.255,32	16.627,66	11.639,36	4.988,30	
Totale Asse 1						2.360.700,47	1.180.350,24	826.245,04	354.105,19	
2		OT 2	2.1.1	2.1.1. Contributo all'attuazione del "Progetto Strategico Agenda Digitale per la Banda Ultra Larga" e di altri interventi programmati per assicurare nei territori una capacità di connessione a almeno 30 Mbps, accelerandone l'attuazione nelle aree produttive, e nelle aree rurali e interne, nel rispetto del principio di neutralità tecnologica e nelle aree consentite dalla normativa comunitaria	2.1.1	Infrastrutture di banda larga e banda ultralarga	682.719,72	341.359,86	238.951,88	102.407,98
Totale Asse 2						682.719,72	341.359,86	238.951,88	102.407,98	

Asse POR	OT Reg. DC	Azione AP		Linea di azione POR		Finanziamento Totale	Quota FESR	Quota Stato	Quota Regione
		Codice	Titolo	Codice DAR	nuovo Titolo				
3	OT 3	3.1.1.a	3.1.1 Aiuti per investimenti in macchinari, impianti e beni intangibili, e accompagnamento dei processi di riorganizzazione e ristrutturazione aziendale. L'azione si può attivare sia attraverso tradizionali strumenti di aiuto, sia attraverso fondi rotativi di garanzia o prestito.	3.1.1.	Aiuti per investimenti produttivi per progetti strategici (territoriali, settoriali, di filiera): (Fondo rotativo)	237.696,86	118.848,43	83.193,90	35.654,53
3					Aiuti per investimenti produttivi in forma di micro credito (Fondo rotativo)	202.042,32	101.021,16	70.714,81	30.306,35
3		3.3.2	3.3.2 Supporto allo sviluppo di prodotti e servizi complementari alla valorizzazione di identificati attrattori culturali e naturali del territorio, anche attraverso l'integrazione tra imprese delle filiere culturali, turistiche, sportive, creative e dello spettacolo, e delle filiere dei prodotti tradizionali e "tipici"	3.3.2.	Sostegno alla promozione turistica	85.825,57	42.912,78	30.038,95	12.873,84
3		3.4.2	3.4.2 Incentivi all'acquisto di servizi di supporto all'internazionalizzazione in favore delle PMI [Lo strumento prioritario con cui si prevede di finanziare l'acquisto di questi servizi è l'emissione di voucher di importo limitato, che raggiungano un elevato numero di imprese anche grazie ai bassi oneri amministrativi che impongono]	3.4.2 sottoazione a	Internazionalizzazione del sistema produttivo regionale: aiuti export MPMI manifatturiero	242.361,62	121.180,81	84.826,56	36.354,25
3		3.4.2	3.4.2 Incentivi all'acquisto di servizi di supporto all'internazionalizzazione in favore delle PMI [Lo strumento prioritario con cui si prevede di finanziare l'acquisto di questi servizi è l'emissione di voucher di importo limitato, che raggiungano un elevato numero di imprese anche grazie ai bassi oneri amministrativi che impongono]	3.4.2 sottoazione b	Internazionalizzazione e promozione sui mercati esteri del sistema di offerta turistica delle MPMI	62.787,98	31.393,99	21.975,79	9.418,20
3		3.4.3	3.4.3 Creazione di occasioni di incontro tra imprenditori italiani ed esteri finalizzati ad attrarre investimenti ed a promuovere accordi commerciali, ed altre iniziative attive di informazione e promozione rivolte a potenziali investitori esteri	3.4.3	Internazionalizzazione del sistema produttivo regionale: attrazione investimenti	32.649,74	16.324,87	11.427,41	4.897,46
3		3.5.1	3.5.1 Interventi di supporto alla nascita di nuove imprese sia attraverso incentivi diretti, sia attraverso l'offerta di servizi, sia attraverso interventi di micro-finanza [L'azione promuove lo start-up di impresa trasversalmente ai settori di attività, eventualmente premiando caratteristiche di innovatività o creatività nell'idea imprenditoriale, nelle forme di gestione, nei prodotti o processi, l'eco-innovazione e la promozione di un uso efficace delle risorse, la crescita culturale e della biodiversità]	3.5.1	Aiuti alla creazione di imprese (MPMI manifatturiero, commercio, turismo, cultura, terziario) (Fondo rotativo)	256.174,98	128.087,49	89.661,24	38.426,25
Totale Asse 3						1.119.539,07	559.769,53	391.838,66	167.930,88
4	OT 4	4.1.1	Promozione dell'eco-efficienza e riduzione di consumi di energia primaria negli edifici e strutture pubbliche: interventi di ristrutturazione di singoli edifici o complessi di edifici, installazione di sistemi intelligenti di telecontrollo, regolazione, gestione, monitoraggio e ottimizzazione dei consumi energetici (smart buildings) e delle emissioni inquinanti anche attraverso l'utilizzo di mix tecnologici	4.1.1	Interventi di efficientamento energetico degli edifici pubblici e strutture pubbliche ed integrazione con fonti rinnovabili	274.379,88	137.189,94	96.032,96	41.156,98
4		4.2.1	4.2.1 Incentivi finalizzati alla riduzione dei consumi energetici e delle emissioni di gas climalteranti delle imprese e delle aree produttive compresa l'installazione di impianti di produzione di energia da fonte rinnovabile per l'autoconsumo, dando priorità alle tecnologie ad alta efficienza	4.2.1 sottoazione a.1	Aiuti per l'efficientamento energetico degli immobili e dei processi produttivi delle imprese - Interventi di efficientamento energetico negli immobili sede delle imprese	274.379,88	137.189,94	96.032,96	41.156,98
4		4.2.1	4.2.1 Incentivi finalizzati alla riduzione dei consumi energetici e delle emissioni di gas climalteranti delle imprese e delle aree produttive compresa l'installazione di impianti di produzione di energia da fonte rinnovabile per l'autoconsumo, dando priorità alle tecnologie ad alta efficienza	4.2.1 sottoazione a.2	Aiuti per l'efficientamento energetico degli immobili e dei processi produttivi delle imprese - Interventi di efficientamento energetico dei processi produttivi	34.323,72	17.161,86	12.013,30	5.148,56
4		4.2.1	4.2.1 Incentivi finalizzati alla riduzione dei consumi energetici e delle emissioni di gas climalteranti delle imprese e delle aree produttive compresa l'installazione di impianti di produzione di energia da fonte rinnovabile per l'autoconsumo, dando priorità alle tecnologie ad alta efficienza	4.2.1 sottoazione b	Sostegno ad investimenti produttivi di miglioramento ambientale ed abbattimento di emissioni di CO2 nell'ambito di progetti di riconversione e riqualificazione produttiva del Polo siderurgico di Piombino	252.959,88	126.479,94	88.535,96	37.943,98
4		4.6.1	4.6.1 Realizzazione di infrastrutture e nodi di interscambio finalizzati all'incremento della mobilità collettiva e alla distribuzione ecocompatibile delle merci e relativi sistemi di trasporto	4.6.1 sub) azione a	Interventi per il miglioramento della mobilità collettiva nella Piana Fiorentina	686.474,42	343.237,21	240.266,06	102.971,15
4		4.6.1	4.6.1 Realizzazione di infrastrutture e nodi di interscambio finalizzati all'incremento della mobilità collettiva e alla distribuzione ecocompatibile delle merci e relativi sistemi di trasporto	4.6.1 sub) azione b	Sostegno ad interventi di mobilità urbana sostenibile: azioni integrate per la mobilità	34.323,72	17.161,86	12.013,30	5.148,56
4		4.6.4	4.6.4 Sviluppo delle infrastrutture necessarie all'utilizzo del mezzo a basso impatto ambientale anche attraverso iniziative di charginghub	4.6.4 sub) azione a	Piste ciclopedonali	68.647,45	34.323,72	24.026,61	10.297,12
4		4.6.4	4.6.4 Sviluppo delle infrastrutture necessarie all'utilizzo del mezzo a basso impatto ambientale anche attraverso iniziative di charginghub	4.6.4 sub) azione b	Piste ciclabili (Piana)	62.270,28	31.135,14	21.794,60	9.340,54
Totale Asse 4						1.687.759,23	843.879,61	590.715,75	253.163,87

Asse POR	OT Reg.	Azione AP		Linea di azione POR		Finanziamento Totale	Quota FESR	Quota Stato	Quota Regione
		Codice	Titolo	Codice DAR	nuovo Titolo				
5	OT 6	6.7.1	6.7.1 Interventi per la tutela, la valorizzazione e la messa in rete del patrimonio culturale, materiale e immateriale, nelle aree di attrazione di rilevanza strategica tale da consolidare e promuovere processi di sviluppo	6.7.1	Promozione e valorizzazione della rete dei grandi attrattori culturali museali	229.256,94	114.628,47	80.239,87	34.388,60
5		6.7.2	6.7.2 Sostegno alla diffusione della conoscenza e alla fruizione del patrimonio culturale, materiale e immateriale, attraverso la creazione di servizi e/o sistemi innovativi e l'utilizzo di tecnologie avanzate	6.7.2	Qualificazione dei servizi a supporto della fruizione del patrimonio culturale	25.742,77	12.871,39	9.009,96	3.861,42
Totale Asse 5						254.999,71	127.499,86	89.249,83	38.250,02
6	OT 4	4.1.1	4.1.1 Promozione dell'eco-efficienza e riduzione di consumi di energia primaria negli edifici e strutture pubbliche: interventi di ristrutturazione di singoli edifici o complessi di edifici, installazione di sistemi intelligenti di telecontrollo, regolazione, gestione, monitoraggio e ottimizzazione dei consumi energetici (smart buildings) e delle emissioni inquinanti anche attraverso l'utilizzo di mix tecnologici	4.1.1	Eco-efficienza e riduzione dei consumi	19.606,48	9.803,24	6.862,27	2.940,97
6		4.1.3	4.1.3 Adozione di soluzioni tecnologiche per la riduzione dei consumi energetici delle reti di illuminazione pubblica, promuovendo installazioni di sistemi automatici di regolazione (sensori di luminosità, sistemi di telecontrollo e di telegestione energetica della rete)	4.1.3	Illuminazione pubblica intelligente	1.497,18	748,59	524,01	224,58
6		4.6.1	4.6.1 Realizzazione di infrastrutture e nodi di interscambio finalizzati all'incremento della mobilità collettiva e alla distribuzione ecocompatibile delle merci e relativi sistemi di trasporto	4.6.1	Mobilità sostenibile	44.428,14	22.214,07	15.549,86	6.664,21
6	OT 9	9.3.1	9.3.1 Finanziamento piani di investimento per Comuni associati per realizzare nuove infrastrutture o recuperare quelle esistenti (asili nido, centri ludici, servizi integrativi prima infanzia, ludoteche e centri diurni per minori, comunità socioeducative) conformi alle normative regionali di riferimento	9.3.1	Servizi socio-educativi	20.013,87	10.006,93	7.004,86	3.002,08
6		9.3.5	9.3.5 Piani di investimento in infrastrutture per Comuni associati e aiuti per sostenere gli investimenti privati [target preferenziale: imprese - anche sociali e le organizzazioni del terzo settore, di piccole dimensioni] nelle strutture per anziani e persone con limitazioni nell'autonomia [residenze sociosanitarie, centri diurni, co-housing o gruppi appartamento, strutture per il "dopo di noi"]	9.3.5	Servizi socio-sanitari	74.530,82	37.265,41	26.085,80	11.179,61
6		9.6.6	9.6.6 Interventi di recupero funzionale e riuso di vecchi immobili in collegamento con attività di animazione sociale e partecipazione collettiva, inclusi interventi per il riuso e la rifunionalizzazione dei beni confiscati alle mafie	9.6.6 sottoazione a.1	Recupero funzionale - Funzioni sociali/spazi start up	174.885,09	87.442,55	61.209,80	26.232,74
6		9.6.6	9.6.6 Interventi di recupero funzionale e riuso di vecchi immobili in collegamento con attività di animazione sociale e partecipazione collettiva, inclusi interventi per il riuso e la rifunionalizzazione dei beni confiscati alle mafie	9.6.6 sottoazione a.2	Recupero funzionale - Funzioni sportive	33.894,16	16.947,08	11.862,96	5.084,12
6		9.6.6	9.6.6 Interventi di recupero funzionale e riuso di vecchi immobili in collegamento con attività di animazione sociale e partecipazione collettiva, inclusi interventi per il riuso e la rifunionalizzazione dei beni confiscati alle mafie	9.6.6 sottoazione a.3	Recupero funzionale - Funzioni di animazione sociale e partecipazione collettiva	53.424,06	26.712,03	18.698,43	8.013,60
Totale Asse 6						422.279,80	211.139,90	147.797,99	63.341,91
7	AT	AT	Assistenza tecnica	7.1	Preparazione, attuazione, sorveglianza e controllo	-	-	-	-
7		AT	Assistenza tecnica	7.2	Valutazione e studi	-	-	-	-
7		AT	Assistenza tecnica	7.3	Informazione e comunicazione	-	-	-	-
Totale Asse AT						-	-	-	-
Totale Risultato						6.527.998,00	3.263.999,00	2.284.799,15	979.199,85

Piano Finanziario 2014-2020 (Riserva di Efficacia). Anno 2016

Asse POR	OT Reg.	Azione AP		Linea di azione POR		Finanziamento Totale	Quota FESR	Quota Stato	Quota Regione
		Codice	Titolo	Codice DAR	nuovo Titolo				
1	OT 1	1.1.2	1.1.2 Sostegno per l'acquisto di servizi per l'innovazione tecnologica, strategica, organizzativa e commerciale delle imprese [l'azione si attua preferibilmente attraverso voucher, che raggiungano un elevato numero di imprese anche grazie ai bassi oneri amministrativi che impongono, e ha come target preferenziale le imprese di modesta dimensione]	1.1.2 sottoazione a	Sostegno ai processi di innovazione nelle MPMI manifatturiere e dei servizi: Aiuti all'acquisto servizi innovativi	214.799,43	107.399,72	75.179,80	32.219,91
1		1.1.2	1.1.2 Sostegno per l'acquisto di servizi per l'innovazione tecnologica, strategica, organizzativa e commerciale delle imprese [l'azione si attua preferibilmente attraverso voucher, che raggiungano un elevato numero di imprese anche grazie ai bassi oneri amministrativi che impongono, e ha come target preferenziale le imprese di modesta dimensione]	1.1.2 sottoazione b	Sostegno ai processi di innovazione nelle MPMI del turismo, commercio, terziario, terziario per l'innovazione	60.282,42	30.141,21	21.098,85	9.042,36
1		1.1.3	1.1.3 Sostegno alla valorizzazione economica dell'innovazione attraverso la sperimentazione e l'adozione di soluzioni innovative nei processi, nei prodotti e nelle formule organizzative, nonché attraverso il finanziamento dell'industrializzazione dei risultati della ricerca [target preferenziale imprese di medie e grandi dimensioni]	1.1.3	Sostegno ai processi di innovazione nelle MPMI manifatturiere: Aiuti agli investimenti per l'innovazione	140.138,88	70.069,44	49.048,61	21.020,83
1		1.1.4	1.1.4 Sostegno alle attività collaborative di R&S per lo sviluppo di nuove tecnologie sostenibili, di nuovi prodotti e servizi [realizzate dalle imprese in collegamento con altri soggetti dell'industria, della ricerca e dell'università, e dalle aggregazioni pubblico-private già esistenti, come i Distretti Tecnologici, i Laboratori Pubblico-Privati e i Poli di Innovazione]	1.1.4 sottoazione a	Sostegno alle attività collaborative di R&S realizzate da aggregazioni pubblico-private. Distretti tecnologici	43.718,68	21.859,34	15.301,54	6.557,80
1		1.1.4	1.1.4 Sostegno alle attività collaborative di R&S per lo sviluppo di nuove tecnologie sostenibili, di nuovi prodotti e servizi [realizzate dalle imprese in collegamento con altri soggetti dell'industria, della ricerca e dell'università, e dalle aggregazioni pubblico-private già esistenti, come i Distretti Tecnologici, i Laboratori Pubblico-Privati e i Poli di Innovazione]	1.1.4 sottoazione b	Aiuti agli investimenti per le attività collaborative realizzate da aggregazioni pubblico private per lo sviluppo e la promozione di settori ad alta tecnologia per il sistema regionale	-	-	-	-
1		1.1.5	1.1.5 Sostegno all'avanzamento tecnologico delle imprese attraverso il finanziamento di linee pilota e azioni di validazione precoce dei prodotti e di dimostrazione su larga scala	1.1.5 sottoazione a.1	Aiuti agli investimenti R&SI (GI/MPMI)	1.259.516,46	629.758,22	440.830,63	188.927,61
1		1.1.5	1.1.5 Sostegno all'avanzamento tecnologico delle imprese attraverso il finanziamento di linee pilota e azioni di validazione precoce dei prodotti e di dimostrazione su larga scala	1.1.5 sottoazione a.2	Aiuti agli investimenti R&SI (GI/MPMI filiera green)	146.367,14	73.183,57	51.228,50	21.955,07
1		1.1.5	1.1.5 Sostegno all'avanzamento tecnologico delle imprese attraverso il finanziamento di linee pilota e azioni di validazione precoce dei prodotti e di dimostrazione su larga scala	1.1.5 sottoazione a.3	Aiuti agli investimenti R&SI - Procedure negoziali MIUR	-	-	-	-
1		1.1.5	1.1.5 Sostegno all'avanzamento tecnologico delle imprese attraverso il finanziamento di linee pilota e azioni di validazione precoce dei prodotti e di dimostrazione su larga scala	1.1.5 sottoazione a.4	Aiuti agli investimenti R&SI - Procedure negoziali MISE	433.333,32	216.666,66	151.666,66	65.000,00
1		1.4.1	1.4.1 Sostegno alla creazione e al consolidamento di start-up innovative ad alta intensità di applicazione di conoscenza e alle iniziative di spin-off della ricerca [anche tramite la promozione delle fasi di pre-seed e seed e attraverso strumenti di venture capital]	1.4.1	Sostegno alla creazione di start-up innovative ad alta intensità di applicazione di conoscenza e alle iniziative di spin-off della ricerca	73.447,56	36.723,78	25.706,65	11.017,13
1		1.5.1	1.5.1 Sostegno alle infrastrutture della ricerca considerate critiche/cruciali per i sistemi regionali [Il finanziamento alle infrastrutture di ricerca è condizionato alla realizzazione di piani industriali di sviluppo che ne evidenzino la capacità prospettica di autosostenersi]	1.5.1	Sostegno alle infrastrutture della ricerca	33.886,26	16.943,13	11.860,19	5.082,94
Totale Asse 1						2.405.490,15	1.202.745,07	841.921,43	360.823,65
2	OT 2	2.1.1	2.1.1. Contributo all'attuazione del "Progetto Strategico Agenda Digitale per la Banda Ultra Larga" e di altri interventi programmati per assicurare nei territori una capacità di connessione a almeno 30 Mbps, accelerandone l'attuazione nelle aree produttive, e nelle aree rurali e interne, nel rispetto del principio di neutralità tecnologica e nelle aree consentite dalla normativa comunitaria	2.1.1	Infrastrutture di banda larga e banda ultralarga	695.672,98	347.836,49	243.485,52	104.350,97
Totale Asse 2						695.672,98	347.836,49	243.485,52	104.350,97

Asse POR	OT Reg. DC	Azione AP		Linea di azione POR		Finanziamento Totale	Quota FESR	Quota Stato	Quota Regione
		Codice	Titolo	Codice DAR	nuovo Titolo				
3	OT 3	3.1.1.a	3.1.1 Aiuti per investimenti in macchinari, impianti e beni intangibili, e accompagnamento dei processi di riorganizzazione e ristrutturazione aziendale. L'azione si può attivare sia attraverso tradizionali strumenti di aiuto, sia attraverso fondi rotativi di garanzia o prestito.	3.1.1.	Aiuti per investimenti produttivi per progetti strategici (territoriali, settoriali, di filiera): (Fondo rotativo)	242.206,69	121.103,34	84.772,34	36.331,01
3					Aiuti per investimenti produttivi in forma di micro credito (Fondo rotativo)	205.875,68	102.937,84	72.056,48	30.881,36
3		3.3.2	3.3.2 Supporto allo sviluppo di prodotti e servizi complementari alla valorizzazione di identificati attrattori culturali e naturali del territorio, anche attraverso l'integrazione tra imprese delle filiere culturali, turistiche, sportive, creative e dello spettacolo, e delle filiere dei prodotti tradizionali e "tipici"	3.3.2.	Sostegno alla promozione turistica	87.453,94	43.726,97	30.608,88	13.118,09
3		3.4.2	3.4.2 Incentivi all'acquisto di servizi di supporto all'internazionalizzazione in favore delle PMI [Lo strumento prioritario con cui si prevede di finanziare l'acquisto di questi servizi è l'emissione di voucher di importo limitato, che raggiungano un elevato numero di imprese anche grazie ai bassi oneri amministrativi che impongono]	3.4.2 sottoazione a	Internazionalizzazione del sistema produttivo regionale: aiuti export MPMI manifatturiero	246.959,95	123.479,97	86.435,98	37.044,00
3		3.4.2	3.4.2 Incentivi all'acquisto di servizi di supporto all'internazionalizzazione in favore delle PMI [Lo strumento prioritario con cui si prevede di finanziare l'acquisto di questi servizi è l'emissione di voucher di importo limitato, che raggiungano un elevato numero di imprese anche grazie ai bassi oneri amministrativi che impongono]	3.4.2 sottoazione b	Internazionalizzazione e promozione sui mercati esteri del sistema di offerta turistica delle MPMI	63.979,26	31.989,63	22.392,74	9.596,89
3		3.4.3	3.4.3 Creazione di occasioni di incontro tra imprenditori italiani ed esteri finalizzati ad attrarre investimenti ed a promuovere accordi commerciali, ed altre iniziative attive di informazione e promozione rivolte a potenziali investitori esteri	3.4.3	Internazionalizzazione del sistema produttivo regionale: attrazione investimenti	33.269,21	16.634,61	11.644,22	4.990,38
3		3.5.1	3.5.1 Interventi di supporto alla nascita di nuove imprese sia attraverso incentivi diretti, sia attraverso l'offerta di servizi, sia attraverso interventi di micro-finanza [L'azione promuove lo start-up di impresa trasversalmente ai settori di attività, eventualmente premiando caratteristiche di innovatività o creatività nell'idea imprenditoriale, nelle forme di gestione, nei prodotti o processi, l'eco-innovazione e la promozione di un uso efficace delle risorse, la crescita culturale e della biodiversità]	3.5.1	Aiuti alla creazione di imprese (MPMI manifatturiero, commercio, turismo, cultura, terziario) (Fondo rotativo)	261.035,38	130.517,69	91.362,38	39.155,31
Totale Asse 3						1.140.780,11	570.390,05	399.273,02	171.117,04
4	OT 4	4.1.1	Promozione dell'eco-efficienza e riduzione di consumi di energia primaria negli edifici e strutture pubbliche: interventi di ristrutturazione di singoli edifici o complessi di edifici, installazione di sistemi intelligenti di telecontrollo, regolazione, gestione, monitoraggio e ottimizzazione dei consumi energetici (smart buildings) e delle emissioni inquinanti anche attraverso l'utilizzo di mix tecnologici	4.1.1	Interventi di efficientamento energetico degli edifici pubblici e strutture pubbliche ed integrazione con fonti rinnovabili	279.585,70	139.792,85	97.855,00	41.937,85
4		4.2.1	4.2.1 Incentivi finalizzati alla riduzione dei consumi energetici e delle emissioni di gas climalteranti delle imprese e delle aree produttive compresa l'installazione di impianti di produzione di energia da fonte rinnovabile per l'autoconsumo, dando priorità alle tecnologie ad alta efficienza	4.2.1 sottoazione a.1	Aiuti per l'efficientamento energetico degli immobili e dei processi produttivi delle imprese - Interventi di efficientamento energetico negli immobili sede delle imprese	279.585,70	139.792,85	97.855,00	41.937,85
4		4.2.1	4.2.1 Incentivi finalizzati alla riduzione dei consumi energetici e delle emissioni di gas climalteranti delle imprese e delle aree produttive compresa l'installazione di impianti di produzione di energia da fonte rinnovabile per l'autoconsumo, dando priorità alle tecnologie ad alta efficienza	4.2.1 sottoazione a.2	Aiuti per l'efficientamento energetico degli immobili e dei processi produttivi delle imprese - Interventi di efficientamento energetico dei processi produttivi	34.974,94	17.487,47	12.241,23	5.246,24
4		4.2.1	4.2.1 Incentivi finalizzati alla riduzione dei consumi energetici e delle emissioni di gas climalteranti delle imprese e delle aree produttive compresa l'installazione di impianti di produzione di energia da fonte rinnovabile per l'autoconsumo, dando priorità alle tecnologie ad alta efficienza	4.2.1 sottoazione b	Sostegno ad investimenti produttivi di miglioramento ambientale ed abbattimento di emissioni di CO2 nell'ambito di progetti di riconversione e riqualificazione produttiva del Polo siderurgico di Piombino	257.759,30	128.879,65	90.215,76	38.663,89
4		4.6.1	4.6.1 Realizzazione di infrastrutture e nodi di interscambio finalizzati all'incremento della mobilità collettiva e alla distribuzione ecocompatibile delle merci e relativi sistemi di trasporto	4.6.1 sub) azione a	Interventi per il miglioramento della mobilità collettiva nella Piana Fiorentina	699.498,94	349.749,47	244.824,64	104.924,83
4		4.6.1	4.6.1 Realizzazione di infrastrutture e nodi di interscambio finalizzati all'incremento della mobilità collettiva e alla distribuzione ecocompatibile delle merci e relativi sistemi di trasporto	4.6.1 sub) azione b	Sostegno ad interventi di mobilità urbana sostenibile: azioni integrate per la mobilità	34.974,94	17.487,47	12.241,23	5.246,24
4		4.6.4	4.6.4 Sviluppo delle infrastrutture necessarie all'utilizzo del mezzo a basso impatto ambientale anche attraverso iniziative di charginghub	4.6.4 sub) azione a	Piste ciclopedonali	69.949,89	34.974,95	24.482,46	10.492,48
4		4.6.4	4.6.4 Sviluppo delle infrastrutture necessarie all'utilizzo del mezzo a basso impatto ambientale anche attraverso iniziative di charginghub	4.6.4 sub) azione b	Piste ciclabili (Piana)	63.451,74	31.725,87	22.208,11	9.517,76
Totale Asse 4						1.719.781,15	859.890,58	601.923,43	257.967,14

Asse POR	OT Reg.	Azione AP		Linea di azione POR		Finanziamento Totale	Quota FESR	Quota Stato	Quota Regione
		Codice	Titolo	Codice DAR	nuovo Titolo				
5	OT 6	6.7.1	6.7.1 Interventi per la tutela, la valorizzazione e la messa in rete del patrimonio culturale, materiale e immateriale, nelle aree di attrazione di rilevanza strategica tale da consolidare e promuovere processi di sviluppo	6.7.1	Promozione e valorizzazione della rete dei grandi attrattori culturali museali	233.606,64	116.803,32	81.762,26	35.041,06
5		6.7.2	6.7.2 Sostegno alla diffusione della conoscenza e alla fruizione del patrimonio culturale, materiale e immateriale, attraverso la creazione di servizi e/o sistemi innovativi e l'utilizzo di tecnologie avanzate	6.7.2	Qualificazione dei servizi a supporto della fruizione del patrimonio culturale	26.231,20	13.115,60	9.180,91	3.934,69
Totale Asse 5						259.837,84	129.918,92	90.943,17	38.975,75
6	OT 4	4.1.1	4.1.1 Promozione dell'eco-efficienza e riduzione di consumi di energia primaria negli edifici e strutture pubbliche: interventi di ristrutturazione di singoli edifici o complessi di edifici, installazione di sistemi intelligenti di telecontrollo, regolazione, gestione, monitoraggio e ottimizzazione dei consumi energetici (smart buildings) e delle emissioni inquinanti anche attraverso l'utilizzo di mix tecnologici	4.1.1	Eco-efficienza e riduzione dei consumi	19.978,47	9.989,23	6.992,47	2.996,77
6		4.1.3	4.1.3 Adozione di soluzioni tecnologiche per la riduzione dei consumi energetici delle reti di illuminazione pubblica, promuovendo installazioni di sistemi automatici di regolazione (sensori di luminosità, sistemi di telecontrollo e di telegestione energetica della rete)	4.1.3	Illuminazione pubblica intelligente	1.525,59	762,79	533,96	228,84
6		4.6.1	4.6.1 Realizzazione di infrastrutture e nodi di interscambio finalizzati all'incremento della mobilità collettiva e alla distribuzione ecocompatibile delle merci e relativi sistemi di trasporto	4.6.1	Mobilità sostenibile	45.271,08	22.635,54	15.844,88	6.790,66
6	OT 9	9.3.1	9.3.1 Finanziamento piani di investimento per Comuni associati per realizzare nuove infrastrutture o recuperare quelle esistenti (asili nido, centri ludici, servizi integrativi prima infanzia, ludoteche e centri diurni per minori, comunità socioeducative) conformi alle normative regionali di riferimento	9.3.1	Servizi socio-educativi	20.393,60	10.196,80	7.137,76	3.059,04
6		9.3.5	9.3.5 Piani di investimento in infrastrutture per Comuni associati e aiuti per sostenere gli investimenti privati [target preferenziale: imprese - anche sociali e le organizzazioni del terzo settore, di piccole dimensioni] nelle strutture per anziani e persone con limitazioni nell'autonomia [residenze sociosanitarie, centri diurni, co-housing o gruppi appartamento, strutture per il "dopo di noi"]	9.3.5	Servizi socio-sanitari	75.944,92	37.972,46	26.580,73	11.391,73
6		9.6.6	9.6.6 Interventi di recupero funzionale e riuso di vecchi immobili in collegamento con attività di animazione sociale e partecipazione collettiva, inclusi interventi per il riuso e la rifunionalizzazione dei beni confiscati alle mafie	9.6.6 sottoazione a.1	Recupero funzionale - Funzioni sociali/spazi start up	178.203,18	89.101,61	62.371,12	26.730,45
6		9.6.6	9.6.6 Interventi di recupero funzionale e riuso di vecchi immobili in collegamento con attività di animazione sociale e partecipazione collettiva, inclusi interventi per il riuso e la rifunionalizzazione dei beni confiscati alle mafie	9.6.6 sottoazione a.2	Recupero funzionale - Funzioni sportive	34.537,24	17.268,62	12.088,04	5.180,58
6		9.6.6	9.6.6 Interventi di recupero funzionale e riuso di vecchi immobili in collegamento con attività di animazione sociale e partecipazione collettiva, inclusi interventi per il riuso e la rifunionalizzazione dei beni confiscati alle mafie	9.6.6 sottoazione a.3	Recupero funzionale - Funzioni di animazione sociale e partecipazione collettiva	54.437,69	27.218,84	19.053,20	8.165,65
Totale Asse 6						430.291,77	215.145,89	150.602,16	64.543,72
7	AT	AT	Assistenza tecnica	7.1	Preparazione, attuazione, sorveglianza e controllo	-	-	-	-
7		AT	Assistenza tecnica	7.2	Valutazione e studi	-	-	-	-
7		AT	Assistenza tecnica	7.3	Informazione e comunicazione	-	-	-	-
Totale Asse AT						-	-	-	-
Totale Risultato						6.651.854,00	3.325.927,00	2.328.148,73	997.778,27

Piano Finanziario 2014-2020 (Riserva di Efficacia). Anno 2017

Asse POR	OT Reg.	Azione AP		Linea di azione POR		Finanziamento Totale	Quota FESR	Quota Stato	Quota Regione
		Codice	Titolo	Codice DAR	nuovo Titolo				
1	OT 1	1.1.2	1.1.2 Sostegno per l'acquisto di servizi per l'innovazione tecnologica, strategica, organizzativa e commerciale delle imprese [l'azione si attua preferibilmente attraverso voucher, che raggiungano un elevato numero di imprese anche grazie ai bassi oneri amministrativi che impongono, e ha come target preferenziale le imprese di modesta dimensione]	1.1.2 sottoazione a	Sostegno ai processi di innovazione nelle MPMI manifatturiere e dei servizi: Aiuti all'acquisto servizi innovativi	164.204,74	82.102,37	57.471,66	24.630,71
1		1.1.2	1.1.2 Sostegno per l'acquisto di servizi per l'innovazione tecnologica, strategica, organizzativa e commerciale delle imprese [l'azione si attua preferibilmente attraverso voucher, che raggiungano un elevato numero di imprese anche grazie ai bassi oneri amministrativi che impongono, e ha come target preferenziale le imprese di modesta dimensione]	1.1.2 sottoazione b	Sostegno ai processi di innovazione nelle MPMI del turismo, commercio, terziario, terziario per l'innovazione	61.488,88	30.744,44	21.521,11	9.223,33
1		1.1.3	1.1.3 Sostegno alla valorizzazione economica dell'innovazione attraverso la sperimentazione e l'adozione di soluzioni innovative nei processi, nei prodotti e nelle formule organizzative, nonché attraverso il finanziamento dell'industrializzazione dei risultati della ricerca [target preferenziale imprese di medie e grandi dimensioni]	1.1.3	Sostegno ai processi di innovazione nelle MPMI manifatturiere: Aiuti agli investimenti per l'innovazione	131.535,34	65.767,67	46.037,37	19.730,30
1		1.1.4	1.1.4 Sostegno alle attività collaborative di R&S per lo sviluppo di nuove tecnologie sostenibili, di nuovi prodotti e servizi [realizzate dalle imprese in collegamento con altri soggetti dell'industria, della ricerca e dell'università, e dalle aggregazioni pubblico-private già esistenti, come i Distretti Tecnologici, i Laboratori Pubblico-Privati e i Poli di Innovazione]	1.1.4 sottoazione a	Sostegno alle attività collaborative di R&S realizzate da aggregazioni pubblico-private. Distretti tecnologici	35.674,92	17.837,46	12.486,22	5.351,24
1		1.1.4	1.1.4 Sostegno alle attività collaborative di R&S per lo sviluppo di nuove tecnologie sostenibili, di nuovi prodotti e servizi [realizzate dalle imprese in collegamento con altri soggetti dell'industria, della ricerca e dell'università, e dalle aggregazioni pubblico-private già esistenti, come i Distretti Tecnologici, i Laboratori Pubblico-Privati e i Poli di Innovazione]	1.1.4 sottoazione b	Aiuti agli investimenti per le attività collaborative realizzate da aggregazioni pubblico private per lo sviluppo e la promozione di settori ad alta tecnologia per il sistema regionale	8.918,73	4.459,36	3.121,56	1.337,81
1		1.1.5	1.1.5 Sostegno all'avanzamento tecnologico delle imprese attraverso il finanziamento di linee pilota e azioni di validazione precoce dei prodotti e di dimostrazione su larga scala	1.1.5 sottoazione a.1	Aiuti agli investimenti R&SI (GI/MPMI)	1.307.697,49	653.848,74	457.694,11	196.154,64
1		1.1.5	1.1.5 Sostegno all'avanzamento tecnologico delle imprese attraverso il finanziamento di linee pilota e azioni di validazione precoce dei prodotti e di dimostrazione su larga scala	1.1.5 sottoazione a.2	Aiuti agli investimenti R&SI (GI/MPMI filiera green)	149.296,44	74.648,22	52.253,75	22.394,47
1		1.1.5	1.1.5 Sostegno all'avanzamento tecnologico delle imprese attraverso il finanziamento di linee pilota e azioni di validazione precoce dei prodotti e di dimostrazione su larga scala	1.1.5 sottoazione a.3	Aiuti agli investimenti R&SI - Procedure negoziali MIUR	192.000,00	96.000,00	67.200,00	28.800,00
1		1.1.5	1.1.5 Sostegno all'avanzamento tecnologico delle imprese attraverso il finanziamento di linee pilota e azioni di validazione precoce dei prodotti e di dimostrazione su larga scala	1.1.5 sottoazione a.4	Aiuti agli investimenti R&SI - Procedure negoziali MISE	293.333,34	146.666,67	102.666,67	44.000,00
1		1.4.1	1.4.1 Sostegno alla creazione e al consolidamento di start-up innovative ad alta intensità di applicazione di conoscenza e alle iniziative di spin-off della ricerca [anche tramite la promozione delle fasi di pre-seed e seed e attraverso strumenti di venture capital]	1.4.1	Sostegno alla creazione di start-up innovative ad alta intensità di applicazione di conoscenza e alle iniziative di spin-off della ricerca	74.917,48	37.458,74	26.221,12	11.237,62
1		1.5.1	1.5.1 Sostegno alle infrastrutture della ricerca considerate critiche/cruciali per i sistemi regionali [Il finanziamento alle infrastrutture di ricerca è condizionato alla realizzazione di piani industriali di sviluppo che ne evidenzino la capacità prospettica di autosostenersi]	1.5.1	Sostegno alle infrastrutture della ricerca	34.564,46	17.282,23	12.097,56	5.184,67
Totale Asse 1						2.453.631,82	1.226.815,90	858.771,13	368.044,79
2	OT 2	2.1.1	2.1.1 Contributo all'attuazione del "Progetto Strategico Agenda Digitale per la Banda Ultra Larga" e di altri interventi programmati per assicurare nei territori una capacità di connessione a almeno 30 Mbps, accelerandone l'attuazione nelle aree produttive, e nelle aree rurali e interne, nel rispetto del principio di neutralità tecnologica e nelle aree consentite dalla normativa comunitaria	2.1.1	Infrastrutture di banda larga e banda ultralarga	709.595,80	354.797,90	248.358,51	106.439,39
Totale Asse 2						709.595,80	354.797,90	248.358,51	106.439,39

Asse POR	OT Reg. DC	Azione AP		Linea di azione POR		Finanziamento Totale	Quota FESR	Quota Stato	Quota Regione
		Codice	Titolo	Codice DAR	nuovo Titolo				
3	OT 3	3.1.1	3.1.1 Aiuti per investimenti in macchinari, impianti e beni intangibili, e accompagnamento dei processi di riorganizzazione e ristrutturazione aziendale. L'azione si può attivare sia attraverso tradizionali strumenti di aiuto, sia attraverso fondi rotativi di garanzia o prestito.	3.1.1.a	Aiuti per investimenti produttivi per progetti strategici (territoriali, settoriali, di filiera): (Fondo rotativo)	247.054,08	123.527,04	86.468,92	37.058,12
3				3.1.1.b	Aiuti per investimenti produttivi in forma di micro credito (Fondo rotativo)	209.995,96	104.997,98	73.498,58	31.499,40
3		3.3.2	3.3.2 Supporto allo sviluppo di prodotti e servizi complementari alla valorizzazione di identificati attrattori culturali e naturali del territorio, anche attraverso l'integrazione tra imprese delle filiere culturali, turistiche, sportive, creative e dello spettacolo, e delle filiere dei prodotti tradizionali e "tipici"	3.3.2.	Sostegno alla promozione turistica	89.204,20	44.602,10	31.221,47	13.380,63
3		3.4.2	3.4.2 Incentivi all'acquisto di servizi di supporto all'internazionalizzazione in favore delle PMI [Lo strumento prioritario con cui si prevede di finanziare l'acquisto di questi servizi è l'emissione di voucher di importo limitato, che raggiungano un elevato numero di imprese anche grazie ai bassi oneri amministrativi che impongono]	3.4.2 sottoazione a	Internazionalizzazione del sistema produttivo regionale: aiuti export MPMI manifatturiero	251.902,47	125.951,23	88.165,86	37.785,38
3		3.4.2	3.4.2 Incentivi all'acquisto di servizi di supporto all'internazionalizzazione in favore delle PMI [Lo strumento prioritario con cui si prevede di finanziare l'acquisto di questi servizi è l'emissione di voucher di importo limitato, che raggiungano un elevato numero di imprese anche grazie ai bassi oneri amministrativi che impongono]	3.4.2 sottoazione b	Internazionalizzazione e promozione sui mercati esteri del sistema di offerta turistica delle MPMI	65.259,71	32.629,85	22.840,90	9.788,96
3		3.4.3	3.4.3 Creazione di occasioni di incontro tra imprenditori italiani ed esteri finalizzati ad attrarre investimenti ed a promuovere accordi commerciali, ed altre iniziative attive di informazione e promozione rivolte a potenziali investitori esteri	3.4.3	Internazionalizzazione del sistema produttivo regionale: attrazione investimenti	33.935,05	16.967,52	11.877,27	5.090,26
3		3.5.1	3.5.1 Interventi di supporto alla nascita di nuove imprese sia attraverso incentivi diretti, sia attraverso l'offerta di servizi, sia attraverso interventi di micro-finanza [L'azione promuove lo start-up di impresa trasversalmente ai settori di attività, eventualmente premiando caratteristiche di innovatività o creatività nell'idea imprenditoriale, nelle forme di gestione, nei prodotti o processi, l'eco-innovazione e la promozione di un uso efficace delle risorse, la crescita culturale e della biodiversità]	3.5.1	Aiuti alla creazione di imprese (MPMI manifatturiero, commercio, turismo, cultura, terziario) (Fondo rotativo)	266.259,60	133.129,80	93.190,85	39.938,95
Totale Asse 3						1.163.611,07	581.805,52	407.263,85	174.541,70
4	OT 4	4.1.1	Promozione dell'eco-efficienza e riduzione di consumi di energia primaria negli edifici e strutture pubbliche: interventi di ristrutturazione di singoli edifici o complessi di edifici, installazione di sistemi intelligenti di telecontrollo, regolazione, gestione, monitoraggio e ottimizzazione dei consumi energetici (smart buildings) e delle emissioni inquinanti anche attraverso l'utilizzo di mix tecnologici	4.1.1	Interventi di efficientamento energetico degli edifici pubblici e strutture pubbliche ed integrazione con fonti rinnovabili	285.181,16	142.590,58	99.813,41	42.777,17
4		4.2.1	4.2.1 Incentivi finalizzati alla riduzione dei consumi energetici e delle emissioni di gas climalteranti delle imprese e delle aree produttive compresa l'installazione di impianti di produzione di energia da fonte rinnovabile per l'autoconsumo, dando priorità alle tecnologie ad alta efficienza	4.2.1 sottoazione a.1	Aiuti per l'efficientamento energetico degli immobili e dei processi produttivi delle imprese - Interventi di efficientamento energetico negli immobili sede delle imprese	285.181,16	142.590,58	99.813,41	42.777,17
4		4.2.1	4.2.1 Incentivi finalizzati alla riduzione dei consumi energetici e delle emissioni di gas climalteranti delle imprese e delle aree produttive compresa l'installazione di impianti di produzione di energia da fonte rinnovabile per l'autoconsumo, dando priorità alle tecnologie ad alta efficienza	4.2.1 sottoazione a.2	Aiuti per l'efficientamento energetico degli immobili e dei processi produttivi delle imprese - Interventi di efficientamento energetico dei processi produttivi	35.674,92	17.837,46	12.486,22	5.351,24
4		4.2.1	4.2.1 Incentivi finalizzati alla riduzione dei consumi energetici e delle emissioni di gas climalteranti delle imprese e delle aree produttive compresa l'installazione di impianti di produzione di energia da fonte rinnovabile per l'autoconsumo, dando priorità alle tecnologie ad alta efficienza	4.2.1 sottoazione b	Sostegno ad investimenti produttivi di miglioramento ambientale ed abbattimento di emissioni di CO2 nell'ambito di progetti di riconversione e riqualificazione produttiva del Polo siderurgico di Piombino	262.917,94	131.458,97	92.021,28	39.437,69
4		4.6.1	4.6.1 Realizzazione di infrastrutture e nodi di interscambio finalizzati all'incremento della mobilità collettiva e alla distribuzione ecocompatibile delle merci e relativi sistemi di trasporto	4.6.1 sub) azione a	Interventi per il miglioramento della mobilità collettiva nella Piana Fiorentina	713.498,31	356.749,16	249.724,42	107.024,73
4		4.6.1	4.6.1 Realizzazione di infrastrutture e nodi di interscambio finalizzati all'incremento della mobilità collettiva e alla distribuzione ecocompatibile delle merci e relativi sistemi di trasporto	4.6.1 sub) azione b	Sostegno ad interventi di mobilità urbana sostenibile: azioni integrate per la mobilità	35.674,92	17.837,46	12.486,22	5.351,24
4		4.6.4	4.6.4 Sviluppo delle infrastrutture necessarie all'utilizzo del mezzo a basso impatto ambientale anche attraverso iniziative di charginghub	4.6.4 sub) azione a	Piste ciclopedonali	71.349,83	35.674,92	24.972,44	10.702,47
4		4.6.4	4.6.4 Sviluppo delle infrastrutture necessarie all'utilizzo del mezzo a basso impatto ambientale anche attraverso iniziative di charginghub	4.6.4 sub) azione b	Piste ciclabili (Piana)	64.721,63	32.360,82	22.652,57	9.708,24
Totale Asse 4						1.754.199,87	877.099,95	613.969,97	263.129,95

Asse POR	OT Reg.	Azione AP		Linea di azione POR		Finanziamento Totale	Quota FESR	Quota Stato	Quota Regione
		Codice	Titolo	Codice DAR	nuovo Titolo				
5	OT 6	6.7.1	6.7.1 Interventi per la tutela, la valorizzazione e la messa in rete del patrimonio culturale, materiale e immateriale, nelle aree di attrazione di rilevanza strategica tale da consolidare e promuovere processi di sviluppo	6.7.1	Promozione e valorizzazione della rete dei grandi attrattori culturali museali	238.281,92	119.140,96	83.398,61	35.742,35
5		6.7.2	6.7.2 Sostegno alla diffusione della conoscenza e alla fruizione del patrimonio culturale, materiale e immateriale, attraverso la creazione di servizi e/o sistemi innovativi e l'utilizzo di tecnologie avanzate	6.7.2	Qualificazione dei servizi a supporto della fruizione del patrimonio culturale	26.756,17	13.378,09	9.364,65	4.013,43
Totale Asse 5						265.038,09	132.519,05	92.763,26	39.755,78
6	OT 4	4.1.1	4.1.1 Promozione dell'eco-efficienza e riduzione di consumi di energia primaria negli edifici e strutture pubbliche: interventi di ristrutturazione di singoli edifici o complessi di edifici, installazione di sistemi intelligenti di telecontrollo, regolazione, gestione, monitoraggio e ottimizzazione dei consumi energetici (smart buildings) e delle emissioni inquinanti anche attraverso l'utilizzo di mix tecnologici	4.1.1	Eco-efficienza e riduzione dei consumi	20.378,30	10.189,15	7.132,41	3.056,74
6		4.1.3	4.1.3 Adozione di soluzioni tecnologiche per la riduzione dei consumi energetici delle reti di illuminazione pubblica, promuovendo installazioni di sistemi automatici di regolazione (sensori di luminosità, sistemi di telecontrollo e di telegestione energetica della rete)	4.1.3	Illuminazione pubblica intelligente	1.556,12	778,06	544,64	233,42
6		4.6.1	4.6.1 Realizzazione di infrastrutture e nodi di interscambio finalizzati all'incremento della mobilità collettiva e alla distribuzione ecocompatibile delle merci e relativi sistemi di trasporto	4.6.1	Mobilità sostenibile	46.177,11	23.088,56	16.161,99	6.926,56
6	OT 9	9.3.1	9.3.1 Finanziamento piani di investimento per Comuni associati per realizzare nuove infrastrutture o recuperare quelle esistenti (asili nido, centri ludici, servizi integrativi prima infanzia, ludoteche e centri diurni per minori, comunità socioeducative) conformi alle normative regionali di riferimento	9.3.1	Servizi socio-educativi	20.801,74	10.400,87	7.280,61	3.120,26
6		9.3.5	9.3.5 Piani di investimento in infrastrutture per Comuni associati e aiuti per sostenere gli investimenti privati [target preferenziale: imprese - anche sociali e le organizzazioni del terzo settore, di piccole dimensioni] nelle strutture per anziani e persone con limitazioni nell'autonomia [residenze sociosanitarie, centri diurni, co-housing o gruppi appartamento, strutture per il "dopo di noi"]	9.3.5	Servizi socio-sanitari	77.464,82	38.732,41	27.112,69	11.619,72
6		9.6.6	9.6.6 Interventi di recupero funzionale e riuso di vecchi immobili in collegamento con attività di animazione sociale e partecipazione collettiva, inclusi interventi per il riuso e la rifunionalizzazione dei beni confiscati alle mafie	9.6.6 sottoazione a.1	Recupero funzionale - Funzioni sociali/spazi start up	181.769,65	90.884,82	63.619,41	27.265,42
6		9.6.6	9.6.6 Interventi di recupero funzionale e riuso di vecchi immobili in collegamento con attività di animazione sociale e partecipazione collettiva, inclusi interventi per il riuso e la rifunionalizzazione dei beni confiscati alle mafie	9.6.6 sottoazione a.2	Recupero funzionale - Funzioni sportive	35.228,45	17.614,23	12.329,96	5.284,26
6		9.6.6	9.6.6 Interventi di recupero funzionale e riuso di vecchi immobili in collegamento con attività di animazione sociale e partecipazione collettiva, inclusi interventi per il riuso e la rifunionalizzazione dei beni confiscati alle mafie	9.6.6 sottoazione a.3	Recupero funzionale - Funzioni di animazione sociale e partecipazione collettiva	55.527,16	27.763,58	19.434,51	8.329,07
Totale Asse 6						438.903,35	219.451,68	153.616,22	65.835,45
7	AT	AT	Assistenza tecnica	7.1	Preparazione, attuazione, sorveglianza e controllo	-	-	-	-
7		AT	Assistenza tecnica	7.2	Valutazione e studi	-	-	-	-
7		AT	Assistenza tecnica	7.3	Informazione e comunicazione	-	-	-	-
Totale Asse AT						-	-	-	-
Totale Risultato						6.784.980,00	3.392.490,00	2.374.742,94	1.017.747,06

Piano Finanziario 2014-2020 (Riserva di Efficacia). Anno 2018

Asse POR	OT Reg.	Azione AP		Linea di azione POR		Finanziamento Totale	Quota FESR	Quota Stato	Quota Regione
		Codice	Titolo	Codice DAR	nuovo Titolo				
1	OT 1	1.1.2	1.1.2 Sostegno per l'acquisto di servizi per l'innovazione tecnologica, strategica, organizzativa e commerciale delle imprese [l'azione si attua preferibilmente attraverso voucher, che raggiungano un elevato numero di imprese anche grazie ai bassi oneri amministrativi che impongono, e ha come target preferenziale le imprese di modesta dimensione]	1.1.2 sottoazione a	Sostegno ai processi di innovazione nelle MPMI manifatturiere e dei servizi: Aiuti all'acquisto servizi innovativi	181.989,59	90.994,79	63.696,36	27.298,44
1		1.1.2	1.1.2 Sostegno per l'acquisto di servizi per l'innovazione tecnologica, strategica, organizzativa e commerciale delle imprese [l'azione si attua preferibilmente attraverso voucher, che raggiungano un elevato numero di imprese anche grazie ai bassi oneri amministrativi che impongono, e ha come target preferenziale le imprese di modesta dimensione]	1.1.2 sottoazione b	Sostegno ai processi di innovazione nelle MPMI del turismo, commercio, terziario, terziario per l'innovazione	62.719,44	31.359,72	21.951,80	9.407,92
1		1.1.3	1.1.3 Sostegno alla valorizzazione economica dell'innovazione attraverso la sperimentazione e l'adozione di soluzioni innovative nei processi, nei prodotti e nelle formule organizzative, nonché attraverso il finanziamento dell'industrializzazione dei risultati della ricerca [target preferenziale imprese di medie e grandi dimensioni]	1.1.3	Sostegno ai processi di innovazione nelle MPMI manifatturiere: Aiuti agli investimenti per l'innovazione	134.703,54	67.351,77	47.146,24	20.205,53
1		1.1.4	1.1.4 Sostegno alle attività collaborative di R&S per lo sviluppo di nuove tecnologie sostenibili, di nuovi prodotti e servizi [realizzate dalle imprese in collegamento con altri soggetti dell'industria, della ricerca e dell'università, e dalle aggregazioni pubblico-private già esistenti, come i Distretti Tecnologici, i Laboratori Pubblico-Privati e i Poli di Innovazione]	1.1.4 sottoazione a	Sostegno alle attività collaborative di R&S realizzate da aggregazioni pubblico-private. Distretti tecnologici	22.743,05	11.371,52	7.960,07	3.411,46
1		1.1.4	1.1.4 Sostegno alle attività collaborative di R&S per lo sviluppo di nuove tecnologie sostenibili, di nuovi prodotti e servizi [realizzate dalle imprese in collegamento con altri soggetti dell'industria, della ricerca e dell'università, e dalle aggregazioni pubblico-private già esistenti, come i Distretti Tecnologici, i Laboratori Pubblico-Privati e i Poli di Innovazione]	1.1.4 sottoazione b	Aiuti agli investimenti per le attività collaborative realizzate da aggregazioni pubblico private per lo sviluppo e la promozione di settori ad alta tecnologia per il sistema regionale	22.743,05	11.371,52	7.960,07	3.411,46
1		1.1.5	1.1.5 Sostegno all'avanzamento tecnologico delle imprese attraverso il finanziamento di linee pilota e azioni di validazione precoce dei prodotti e di dimostrazione su larga scala	1.1.5 sottoazione a.1	Aiuti agli investimenti R&SI (GI/MPMI)	1.229.879,74	614.939,88	430.457,91	184.481,95
1		1.1.5	1.1.5 Sostegno all'avanzamento tecnologico delle imprese attraverso il finanziamento di linee pilota e azioni di validazione precoce dei prodotti e di dimostrazione su larga scala	1.1.5 sottoazione a.2	Aiuti agli investimenti R&SI (GI/MPMI filiera green)	152.284,28	76.142,14	53.299,50	22.842,64
1		1.1.5	1.1.5 Sostegno all'avanzamento tecnologico delle imprese attraverso il finanziamento di linee pilota e azioni di validazione precoce dei prodotti e di dimostrazione su larga scala	1.1.5 sottoazione a.3	Aiuti agli investimenti R&SI - Procedure negoziali MIUR	144.000,00	72.000,00	50.400,00	21.600,00
1		1.1.5	1.1.5 Sostegno all'avanzamento tecnologico delle imprese attraverso il finanziamento di linee pilota e azioni di validazione precoce dei prodotti e di dimostrazione su larga scala	1.1.5 sottoazione a.4	Aiuti agli investimenti R&SI - Procedure negoziali MISE	440.000,00	220.000,00	154.000,00	66.000,00
1		1.4.1	1.4.1 Sostegno alla creazione e al consolidamento di start-up innovative ad alta intensità di applicazione di conoscenza e alle iniziative di spin-off della ricerca [anche tramite la promozione delle fasi di pre-seed e seed e attraverso strumenti di venture capital]	1.4.1	Sostegno alla creazione di start-up innovative ad alta intensità di applicazione di conoscenza e alle iniziative di spin-off della ricerca	76.416,79	38.208,39	26.745,88	11.462,52
1		1.5.1	1.5.1 Sostegno alle infrastrutture della ricerca considerate critiche/cruciali per i sistemi regionali [Il finanziamento alle infrastrutture di ricerca è condizionato alla realizzazione di piani industriali di sviluppo che ne evidenzino la capacità prospettica di autosostenersi]	1.5.1	Sostegno alle infrastrutture della ricerca	35.256,18	17.628,09	12.339,66	5.288,43
Totale Asse 1						2.502.735,66	1.251.367,82	875.957,49	375.410,35
2	OT 2	2.1.1	2.1.1 Contributo all'attuazione del "Progetto Strategico Agenda Digitale per la Banda Ultra Larga" e di altri interventi programmati per assicurare nei territori una capacità di connessione a almeno 30 Mbps, accelerandone l'attuazione nelle aree produttive, e nelle aree rurali e interne, nel rispetto del principio di neutralità tecnologica e nelle aree consentite dalla normativa comunitaria	2.1.1	Infrastrutture di banda larga e banda ultralarga	723.796,76	361.898,38	253.328,84	108.569,54
Totale Asse 2						723.796,76	361.898,38	253.328,84	108.569,54

Asse POR	OT Reg. DC	Azione AP		Linea di azione POR		Finanziamento Totale	Quota FESR	Quota Stato	Quota Regione
		Codice	Titolo	Codice DAR	nuovo Titolo				
3	OT 3	3.1.1	3.1.1 Aiuti per investimenti in macchinari, impianti e beni intangibili, e accompagnamento dei processi di riorganizzazione e ristrutturazione aziendale. L'azione si può attivare sia attraverso tradizionali strumenti di aiuto, sia attraverso fondi rotativi di garanzia o prestito.	3.1.1.a	Aiuti per investimenti produttivi per progetti strategici (territoriali, settoriali, di filiera): (Fondo rotativo)	251.998,31	125.999,16	88.199,40	37.799,75
3				3.1.1.b	Aiuti per investimenti produttivi in forma di micro credito (Fondo rotativo)	214.198,56	107.099,28	74.969,49	32.129,79
3		3.3.2	3.3.2 Supporto allo sviluppo di prodotti e servizi complementari alla valorizzazione di identificati attrattori culturali e naturali del territorio, anche attraverso l'integrazione tra imprese delle filiere culturali, turistiche, sportive, creative e dello spettacolo, e delle filiere dei prodotti tradizionali e "tipici"	3.3.2.	Sostegno alla promozione turistica	90.989,41	45.494,71	31.846,29	13.648,41
3		3.4.2	3.4.2 Incentivi all'acquisto di servizi di supporto all'internazionalizzazione in favore delle PMI [Lo strumento prioritario con cui si prevede di finanziare l'acquisto di questi servizi è l'emissione di voucher di importo limitato, che raggiungano un elevato numero di imprese anche grazie ai bassi oneri amministrativi che impongono]	3.4.2 sottoazione a	Internazionalizzazione del sistema produttivo regionale: aiuti export MPMI manifatturiero	256.943,72	128.471,86	89.930,30	38.541,56
3		3.4.2	3.4.2 Incentivi all'acquisto di servizi di supporto all'internazionalizzazione in favore delle PMI [Lo strumento prioritario con cui si prevede di finanziare l'acquisto di questi servizi è l'emissione di voucher di importo limitato, che raggiungano un elevato numero di imprese anche grazie ai bassi oneri amministrativi che impongono]	3.4.2 sottoazione b	Internazionalizzazione e promozione sui mercati esteri del sistema di offerta turistica delle MPMI	66.565,73	33.282,87	23.298,00	9.984,86
3		3.4.3	3.4.3 Creazione di occasioni di incontro tra imprenditori italiani ed esteri finalizzati ad attrarre investimenti ed a promuovere accordi commerciali, ed altre iniziative attive di informazione e promozione rivolte a potenziali investitori esteri	3.4.3	Internazionalizzazione del sistema produttivo regionale: attrazione investimenti	34.614,18	17.307,09	12.114,96	5.192,13
3		3.5.1	3.5.1 Interventi di supporto alla nascita di nuove imprese sia attraverso incentivi diretti, sia attraverso l'offerta di servizi, sia attraverso interventi di micro-finanza [L'azione promuove lo start-up di impresa trasversalmente ai settori di attività, eventualmente premiando caratteristiche di innovatività o creatività nell'idea imprenditoriale, nelle forme di gestione, nei prodotti o processi, l'eco-innovazione e la promozione di un uso efficace delle risorse, la crescita culturale e della biodiversità]	3.5.1	Aiuti alla creazione di imprese (MPMI manifatturiero, commercio, turismo, cultura, terziario) (Fondo rotativo)	271.588,19	135.794,10	95.055,86	40.738,23
Totale Asse 3						1.186.898,10	593.449,07	415.414,30	178.034,73
4	OT 4	4.1.1	Promozione dell'eco-efficienza e riduzione di consumi di energia primaria negli edifici e strutture pubbliche: interventi di ristrutturazione di singoli edifici o complessi di edifici, installazione di sistemi intelligenti di telecontrollo, regolazione, gestione, monitoraggio e ottimizzazione dei consumi energetici (smart buildings) e delle emissioni inquinanti anche attraverso l'utilizzo di mix tecnologici	4.1.1	Interventi di efficientamento energetico degli edifici pubblici e strutture pubbliche ed integrazione con fonti rinnovabili	290.888,42	145.444,21	101.810,95	43.633,26
4		4.2.1	4.2.1 Incentivi finalizzati alla riduzione dei consumi energetici e delle emissioni di gas climalteranti delle imprese e delle aree produttive compresa l'installazione di impianti di produzione di energia da fonte rinnovabile per l'autoconsumo, dando priorità alle tecnologie ad alta efficienza	4.2.1 sottoazione a.1	Aiuti per l'efficientamento energetico degli immobili e dei processi produttivi delle imprese - Interventi di efficientamento energetico negli immobili sede delle imprese	290.888,42	145.444,21	101.810,95	43.633,26
4		4.2.1	4.2.1 Incentivi finalizzati alla riduzione dei consumi energetici e delle emissioni di gas climalteranti delle imprese e delle aree produttive compresa l'installazione di impianti di produzione di energia da fonte rinnovabile per l'autoconsumo, dando priorità alle tecnologie ad alta efficienza	4.2.1 sottoazione a.2	Aiuti per l'efficientamento energetico degli immobili e dei processi produttivi delle imprese - Interventi di efficientamento energetico dei processi produttivi	36.388,86	18.194,43	12.736,10	5.458,33
4		4.2.1	4.2.1 Incentivi finalizzati alla riduzione dei consumi energetici e delle emissioni di gas climalteranti delle imprese e delle aree produttive compresa l'installazione di impianti di produzione di energia da fonte rinnovabile per l'autoconsumo, dando priorità alle tecnologie ad alta efficienza	4.2.1 sottoazione b	Sostegno ad investimenti produttivi di miglioramento ambientale ed abbattimento di emissioni di CO2 nell'ambito di progetti di riconversione e riqualificazione produttiva del Polo siderurgico di Piombino	268.179,66	134.089,83	93.862,88	40.226,95
4		4.6.1	4.6.1 Realizzazione di infrastrutture e nodi di interscambio finalizzati all'incremento della mobilità collettiva e alla distribuzione ecocompatibile delle merci e relativi sistemi di trasporto	4.6.1 sub) azione a	Interventi per il miglioramento della mobilità collettiva nella Piana Fiorentina	727.777,38	363.888,69	254.722,10	109.166,59
4		4.6.1	4.6.1 Realizzazione di infrastrutture e nodi di interscambio finalizzati all'incremento della mobilità collettiva e alla distribuzione ecocompatibile delle merci e relativi sistemi di trasporto	4.6.1 sub) azione b	Sostegno ad interventi di mobilità urbana sostenibile: azioni integrate per la mobilità	36.388,86	18.194,43	12.736,10	5.458,33
4		4.6.4	4.6.4 Sviluppo delle infrastrutture necessarie all'utilizzo del mezzo a basso impatto ambientale anche attraverso iniziative di charginghub	4.6.4 sub) azione a	Piste ciclopedonali	72.777,74	36.388,87	25.472,21	10.916,66
4		4.6.4	4.6.4 Sviluppo delle infrastrutture necessarie all'utilizzo del mezzo a basso impatto ambientale anche attraverso iniziative di charginghub	4.6.4 sub) azione b	Piste ciclabili (Piana)	66.016,88	33.008,44	23.105,91	9.902,53
Totale Asse 4						1.789.306,22	894.653,11	626.257,20	268.395,91

Asse POR	OT Reg.	Azione AP		Linea di azione POR		Finanziamento Totale	Quota FESR	Quota Stato	Quota Regione
		Codice	Titolo	Codice DAR	nuovo Titolo				
5	OT 6	6.7.1	6.7.1 Interventi per la tutela, la valorizzazione e la messa in rete del patrimonio culturale, materiale e immateriale, nelle aree di attrazione di rilevanza strategica tale da consolidare e promuovere processi di sviluppo	6.7.1	Promozione e valorizzazione della rete dei grandi attrattori culturali museali	243.050,60	121.525,30	85.067,64	36.457,66
5		6.7.2	6.7.2 Sostegno alla diffusione della conoscenza e alla fruizione del patrimonio culturale, materiale e immateriale, attraverso la creazione di servizi e/o sistemi innovativi e l'utilizzo di tecnologie avanzate	6.7.2	Qualificazione dei servizi a supporto della fruizione del patrimonio culturale	27.291,64	13.645,82	9.552,07	4.093,75
Totale Asse 5						270.342,24	135.171,12	94.619,71	40.551,41
6	OT 4	4.1.1	4.1.1 Promozione dell'eco-efficienza e riduzione di consumi di energia primaria negli edifici e strutture pubbliche: interventi di ristrutturazione di singoli edifici o complessi di edifici, installazione di sistemi intelligenti di telecontrollo, regolazione, gestione, monitoraggio e ottimizzazione dei consumi energetici (smart buildings) e delle emissioni inquinanti anche attraverso l'utilizzo di mix tecnologici	4.1.1	Eco-efficienza e riduzione dei consumi	20.786,13	10.393,06	7.275,15	3.117,92
6		4.1.3	4.1.3 Adozione di soluzioni tecnologiche per la riduzione dei consumi energetici delle reti di illuminazione pubblica, promuovendo installazioni di sistemi automatici di regolazione (sensori di luminosità, sistemi di telecontrollo e di telegestione energetica della rete)	4.1.3	Illuminazione pubblica intelligente	1.587,26	793,63	555,54	238,09
6		4.6.1	4.6.1 Realizzazione di infrastrutture e nodi di interscambio finalizzati all'incremento della mobilità collettiva e alla distribuzione ecocompatibile delle merci e relativi sistemi di trasporto	4.6.1	Mobilità sostenibile	47.101,24	23.550,62	16.485,44	7.065,18
6	OT 9	9.3.1	9.3.1 Finanziamento piani di investimento per Comuni associati per realizzare nuove infrastrutture o recuperare quelle esistenti (asili nido, centri ludici, servizi integrativi prima infanzia, ludoteche e centri diurni per minori, comunità socioeducative) conformi alle normative regionali di riferimento	9.3.1	Servizi socio-educativi	21.218,04	10.609,02	7.426,32	3.182,70
6		9.3.5	9.3.5 Piani di investimento in infrastrutture per Comuni associati e aiuti per sostenere gli investimenti privati [target preferenziale: imprese - anche sociali e le organizzazioni del terzo settore, di piccole dimensioni] nelle strutture per anziani e persone con limitazioni nell'autonomia [residenze sociosanitarie, centri diurni, co-housing o gruppi appartamento, strutture per il "dopo di noi"]	9.3.5	Servizi socio-sanitari	79.015,11	39.507,55	27.655,30	11.852,26
6		9.6.6	9.6.6 Interventi di recupero funzionale e riuso di vecchi immobili in collegamento con attività di animazione sociale e partecipazione collettiva, inclusi interventi per il riuso e la rifunzionalizzazione dei beni confiscati alle mafie	9.6.6 sottoazione a.1	Recupero funzionale - Funzioni sociali/spazi start up	185.407,35	92.703,68	64.892,60	27.811,07
6		9.6.6	9.6.6 Interventi di recupero funzionale e riuso di vecchi immobili in collegamento con attività di animazione sociale e partecipazione collettiva, inclusi interventi per il riuso e la rifunzionalizzazione dei beni confiscati alle mafie	9.6.6 sottoazione a.2	Recupero funzionale - Funzioni sportive	35.933,47	17.966,73	12.576,72	5.390,02
6		9.6.6	9.6.6 Interventi di recupero funzionale e riuso di vecchi immobili in collegamento con attività di animazione sociale e partecipazione collettiva, inclusi interventi per il riuso e la rifunzionalizzazione dei beni confiscati alle mafie	9.6.6 sottoazione a.3	Recupero funzionale - Funzioni di animazione sociale e partecipazione collettiva	56.638,42	28.319,21	19.823,45	8.495,76
Totale Asse 6						447.687,02	223.843,50	156.690,52	67.153,00
7	AT	AT	Assistenza tecnica	7.1	Preparazione, attuazione, sorveglianza e controllo	-	-	-	-
7		AT	Assistenza tecnica	7.2	Valutazione e studi	-	-	-	-
7		AT	Assistenza tecnica	7.3	Informazione e comunicazione	-	-	-	-
Totale Asse AT						-	-	-	-
Totale Risultato						6.920.766,00	3.460.383,00	2.422.268,06	1.038.114,94

Piano Finanziario 2014-2020 (Riserva di Efficacia). Anno 2019

Asse POR	OT Reg.	Azione AP		Linea di azione POR		Finanziamento Totale	Quota FESR	Quota Stato	Quota Regione
		Codice	Titolo	Codice DAR	nuovo Titolo				
1	OT 1	1.1.2	1.1.2 Sostegno per l'acquisto di servizi per l'innovazione tecnologica, strategica, organizzativa e commerciale delle imprese [l'azione si attua preferibilmente attraverso voucher, che raggiungano un elevato numero di imprese anche grazie ai bassi oneri amministrativi che impongono, e ha come target preferenziale le imprese di modesta dimensione]	1.1.2 sottoazione a	Sostegno ai processi di innovazione nelle MPMI manifatturiere e dei servizi: Aiuti all'acquisto servizi innovativi	227.955,44	113.977,72	79.784,40	34.193,32
1		1.1.2	1.1.2 Sostegno per l'acquisto di servizi per l'innovazione tecnologica, strategica, organizzativa e commerciale delle imprese [l'azione si attua preferibilmente attraverso voucher, che raggiungano un elevato numero di imprese anche grazie ai bassi oneri amministrativi che impongono, e ha come target preferenziale le imprese di modesta dimensione]	1.1.2 sottoazione b	Sostegno ai processi di innovazione nelle MPMI del turismo, commercio, terziario, terziario per l'innovazione	63.974,60	31.987,30	22.391,11	9.596,19
1		1.1.3	1.1.3 Sostegno alla valorizzazione economica dell'innovazione attraverso la sperimentazione e l'adozione di soluzioni innovative nei processi, nei prodotti e nelle formule organizzative, nonché attraverso il finanziamento dell'industrializzazione dei risultati della ricerca [target preferenziale imprese di medie e grandi dimensioni]	1.1.3	Sostegno ai processi di innovazione nelle MPMI manifatturiere: Aiuti agli investimenti per l'innovazione	333.607,05	166.803,52	116.762,47	50.041,06
1		1.1.4	1.1.4 Sostegno alle attività collaborative di R&S per lo sviluppo di nuove tecnologie sostenibili, di nuovi prodotti e servizi [realizzate dalle imprese in collegamento con altri soggetti dell'industria, della ricerca e dell'università, e dalle aggregazioni pubblico-private già esistenti, come i Distretti Tecnologici, i Laboratori Pubblico-Privati e i Poli di Innovazione]	1.1.4 sottoazione a	Sostegno alle attività collaborative di R&S realizzate da aggregazioni pubblico-private. Distretti tecnologici	23.198,18	11.599,09	8.119,36	3.479,73
1		1.1.4	1.1.4 Sostegno alle attività collaborative di R&S per lo sviluppo di nuove tecnologie sostenibili, di nuovi prodotti e servizi [realizzate dalle imprese in collegamento con altri soggetti dell'industria, della ricerca e dell'università, e dalle aggregazioni pubblico-private già esistenti, come i Distretti Tecnologici, i Laboratori Pubblico-Privati e i Poli di Innovazione]	1.1.4 sottoazione b	Aiuti agli investimenti per le attività collaborative realizzate da aggregazioni pubblico private per lo sviluppo e la promozione di settori ad alta tecnologia per il sistema regionale	23.198,18	11.599,09	8.119,36	3.479,73
1		1.1.5	1.1.5 Sostegno all'avanzamento tecnologico delle imprese attraverso il finanziamento di linee pilota e azioni di validazione precoce dei prodotti e di dimostrazione su larga scala	1.1.5 sottoazione a.1	Aiuti agli investimenti R&SI (GI/MPMI)	1.467.648,38	733.824,18	513.676,98	220.147,22
1		1.1.5	1.1.5 Sostegno all'avanzamento tecnologico delle imprese attraverso il finanziamento di linee pilota e azioni di validazione precoce dei prodotti e di dimostrazione su larga scala	1.1.5 sottoazione a.2	Aiuti agli investimenti R&SI (GI/MPMI filiera green)	155.331,80	77.665,90	54.366,13	23.299,77
1		1.1.5	1.1.5 Sostegno all'avanzamento tecnologico delle imprese attraverso il finanziamento di linee pilota e azioni di validazione precoce dei prodotti e di dimostrazione su larga scala	1.1.5 sottoazione a.3	Aiuti agli investimenti R&SI - Procedure negoziali MIUR	144.000,00	72.000,00	50.400,00	21.600,00
1		1.1.5	1.1.5 Sostegno all'avanzamento tecnologico delle imprese attraverso il finanziamento di linee pilota e azioni di validazione precoce dei prodotti e di dimostrazione su larga scala	1.1.5 sottoazione a.4	Aiuti agli investimenti R&SI - Procedure negoziali MISE	-	-	-	-
1		1.4.1	1.4.1 Sostegno alla creazione e al consolidamento di start-up innovative ad alta intensità di applicazione di conoscenza e alle iniziative di spin-off della ricerca [anche tramite la promozione delle fasi di pre-seed e seed e attraverso strumenti di venture capital]	1.4.1	Sostegno alla creazione di start-up innovative ad alta intensità di applicazione di conoscenza e alle iniziative di spin-off della ricerca	77.946,06	38.973,03	27.281,12	11.691,91
1		1.5.1	1.5.1 Sostegno alle infrastrutture della ricerca considerate critiche/cruciali per i sistemi regionali [Il finanziamento alle infrastrutture di ricerca è condizionato alla realizzazione di piani industriali di sviluppo che ne evidenzino la capacità prospettica di autosostenersi]	1.5.1	Sostegno alle infrastrutture della ricerca	35.961,74	17.980,87	12.586,61	5.394,26
Totale Asse 1						2.552.821,43	1.276.410,70	893.487,54	382.923,19
2	OT 2	2.1.1	2.1.1. Contributo all'attuazione del "Progetto Strategico Agenda Digitale per la Banda Ultra Larga" e di altri interventi programmati per assicurare nei territori una capacità di connessione a almeno 30 Mbps, accelerandone l'attuazione nelle aree produttive, e nelle aree rurali e interne, nel rispetto del principio di neutralità tecnologica e nelle aree consentite dalla normativa comunitaria	2.1.1	Infrastrutture di banda larga e banda ultralarga	738.281,47	369.140,74	258.398,49	110.742,24
Totale Asse 2						738.281,47	369.140,74	258.398,49	110.742,24

Asse POR	OT Reg. DC	Azione AP		Linea di azione POR		Finanziamento Totale	Quota FESR	Quota Stato	Quota Regione
		Codice	Titolo	Codice DAR	nuovo Titolo				
3	OT 3	3.1.1	3.1.1 Aiuti per investimenti in macchinari, impianti e beni intangibili, e accompagnamento dei processi di riorganizzazione e ristrutturazione aziendale. L'azione si può attivare sia attraverso tradizionali strumenti di aiuto, sia attraverso fondi rotativi di garanzia o prestito.	3.1.1.a	Aiuti per investimenti produttivi per progetti strategici (territoriali, settoriali, di filiera): (Fondo rotativo)	257.041,34	128.520,67	89.964,46	38.556,21
3				3.1.1.b	Aiuti per investimenti produttivi in forma di micro credito (Fondo rotativo)	218.485,13	109.242,57	76.469,79	32.772,77
3		3.3.2	3.3.2 Supporto allo sviluppo di prodotti e servizi complementari alla valorizzazione di identificati attrattori culturali e naturali del territorio, anche attraverso l'integrazione tra imprese delle filiere culturali, turistiche, sportive, creative e dello spettacolo, e delle filiere dei prodotti tradizionali e "tipici"	3.3.2.	Sostegno alla promozione turistica	92.810,31	46.405,15	32.483,61	13.921,55
3		3.4.2	3.4.2 Incentivi all'acquisto di servizi di supporto all'internazionalizzazione in favore delle PMI [Lo strumento prioritario con cui si prevede di finanziare l'acquisto di questi servizi è l'emissione di voucher di importo limitato, che raggiungano un elevato numero di imprese anche grazie ai bassi oneri amministrativi che impongono]	3.4.2 sottoazione a	Internazionalizzazione del sistema produttivo regionale: aiuti export MPMI manifatturiero	262.085,72	131.042,86	91.730,00	39.312,86
3		3.4.2	3.4.2 Incentivi all'acquisto di servizi di supporto all'internazionalizzazione in favore delle PMI [Lo strumento prioritario con cui si prevede di finanziare l'acquisto di questi servizi è l'emissione di voucher di importo limitato, che raggiungano un elevato numero di imprese anche grazie ai bassi oneri amministrativi che impongono]	3.4.2 sottoazione b	Internazionalizzazione e promozione sui mercati esteri del sistema di offerta turistica delle MPMI	67.897,86	33.948,93	23.764,25	10.184,68
3		3.4.3	3.4.3 Creazione di occasioni di incontro tra imprenditori italiani ed esteri finalizzati ad attrarre investimenti ed a promuovere accordi commerciali, ed altre iniziative attive di informazione e promozione rivolte a potenziali investitori esteri	3.4.3	Internazionalizzazione del sistema produttivo regionale: attrazione investimenti	35.306,88	17.653,44	12.357,41	5.296,03
3		3.5.1	3.5.1 Interventi di supporto alla nascita di nuove imprese sia attraverso incentivi diretti, sia attraverso l'offerta di servizi, sia attraverso interventi di micro-finanza [L'azione promuove lo start-up di impresa trasversalmente ai settori di attività, eventualmente premiando caratteristiche di innovatività o creatività nell'idea imprenditoriale, nelle forme di gestione, nei prodotti o processi, l'eco-innovazione e la promozione di un uso efficace delle risorse, la crescita culturale e della biodiversità]	3.5.1	Aiuti alla creazione di imprese (MPMI manifatturiero, commercio, turismo, cultura, terziario) (Fondo rotativo)	277.023,25	138.511,62	96.958,13	41.553,50
Totale Asse 3						1.210.650,49	605.325,24	423.727,65	181.597,60
4	OT 4	4.1.1	Promozione dell'eco-efficienza e riduzione di consumi di energia primaria negli edifici e strutture pubbliche: interventi di ristrutturazione di singoli edifici o complessi di edifici, installazione di sistemi intelligenti di telecontrollo, regolazione, gestione, monitoraggio e ottimizzazione dei consumi energetici (smart buildings) e delle emissioni inquinanti anche attraverso l'utilizzo di mix tecnologici	4.1.1	Interventi di efficientamento energetico degli edifici pubblici e strutture pubbliche ed integrazione con fonti rinnovabili	296.709,72	148.354,86	103.848,41	44.506,45
4		4.2.1	4.2.1 Incentivi finalizzati alla riduzione dei consumi energetici e delle emissioni di gas climalteranti delle imprese e delle aree produttive compresa l'installazione di impianti di produzione di energia da fonte rinnovabile per l'autoconsumo, dando priorità alle tecnologie ad alta efficienza	4.2.1 sottoazione a.1	Aiuti per l'efficientamento energetico degli immobili e dei processi produttivi delle imprese - Interventi di efficientamento energetico negli immobili sede delle imprese	296.709,72	148.354,86	103.848,41	44.506,45
4		4.2.1	4.2.1 Incentivi finalizzati alla riduzione dei consumi energetici e delle emissioni di gas climalteranti delle imprese e delle aree produttive compresa l'installazione di impianti di produzione di energia da fonte rinnovabile per l'autoconsumo, dando priorità alle tecnologie ad alta efficienza	4.2.1 sottoazione a.2	Aiuti per l'efficientamento energetico degli immobili e dei processi produttivi delle imprese - Interventi di efficientamento energetico dei processi produttivi	37.117,08	18.558,54	12.990,98	5.567,56
4		4.2.1	4.2.1 Incentivi finalizzati alla riduzione dei consumi energetici e delle emissioni di gas climalteranti delle imprese e delle aree produttive compresa l'installazione di impianti di produzione di energia da fonte rinnovabile per l'autoconsumo, dando priorità alle tecnologie ad alta efficienza	4.2.1 sottoazione b	Sostegno ad investimenti produttivi di miglioramento ambientale ed abbattimento di emissioni di CO2 nell'ambito di progetti di riconversione e riqualificazione produttiva del Polo siderurgico di Piombino	273.546,50	136.773,25	95.741,28	41.031,97
4		4.6.1	4.6.1 Realizzazione di infrastrutture e nodi di interscambio finalizzati all'incremento della mobilità collettiva e alla distribuzione ecocompatibile delle merci e relativi sistemi di trasporto	4.6.1 sub) azione a	Interventi per il miglioramento della mobilità collettiva nella Piana Fiorentina	742.341,76	371.170,88	259.819,63	111.351,25
4		4.6.1	4.6.1 Realizzazione di infrastrutture e nodi di interscambio finalizzati all'incremento della mobilità collettiva e alla distribuzione ecocompatibile delle merci e relativi sistemi di trasporto	4.6.1 sub) azione b	Sostegno ad interventi di mobilità urbana sostenibile: azioni integrate per la mobilità	37.117,08	18.558,54	12.990,98	5.567,56
4		4.6.4	4.6.4 Sviluppo delle infrastrutture necessarie all'utilizzo del mezzo a basso impatto ambientale anche attraverso iniziative di charginghub	4.6.4 sub) azione a	Piste ciclopedonali	74.234,18	37.117,09	25.981,96	11.135,13
4		4.6.4	4.6.4 Sviluppo delle infrastrutture necessarie all'utilizzo del mezzo a basso impatto ambientale anche attraverso iniziative di charginghub	4.6.4 sub) azione b	Piste ciclabili (Piana)	67.338,02	33.669,01	23.568,31	10.100,70
Totale Asse 4						1.825.114,06	912.557,03	638.789,96	273.767,07

Asse POR	OT Reg.	Azione AP		Linea di azione POR		Finanziamento Totale	Quota FESR	Quota Stato	Quota Regione
		Codice	Titolo	Codice DAR	nuovo Titolo				
5	OT 6	6.7.1	6.7.1 Interventi per la tutela, la valorizzazione e la messa in rete del patrimonio culturale, materiale e immateriale, nelle aree di attrazione di rilevanza strategica tale da consolidare e promuovere processi di sviluppo	6.7.1	Promozione e valorizzazione della rete dei grandi attrattori culturali museali	247.914,56	123.957,28	86.770,03	37.187,25
5		6.7.2	6.7.2 Sostegno alla diffusione della conoscenza e alla fruizione del patrimonio culturale, materiale e immateriale, attraverso la creazione di servizi e/o sistemi innovativi e l'utilizzo di tecnologie avanzate	6.7.2	Qualificazione dei servizi a supporto della fruizione del patrimonio culturale	27.837,80	13.918,90	9.743,22	4.175,68
Totale Asse 5						275.752,36	137.876,18	96.513,25	41.362,93
6	OT 4	4.1.1	4.1.1 Promozione dell'eco-efficienza e riduzione di consumi di energia primaria negli edifici e strutture pubbliche: interventi di ristrutturazione di singoli edifici o complessi di edifici, installazione di sistemi intelligenti di telecontrollo, regolazione, gestione, monitoraggio e ottimizzazione dei consumi energetici (smart buildings) e delle emissioni inquinanti anche attraverso l'utilizzo di mix tecnologici	4.1.1	Eco-efficienza e riduzione dei consumi	21.202,10	10.601,05	7.420,74	3.180,31
6		4.1.3	4.1.3 Adozione di soluzioni tecnologiche per la riduzione dei consumi energetici delle reti di illuminazione pubblica, promuovendo installazioni di sistemi automatici di regolazione (sensori di luminosità, sistemi di telecontrollo e di telegestione energetica della rete)	4.1.3	Illuminazione pubblica intelligente	1.619,02	809,51	566,66	242,85
6		4.6.1	4.6.1 Realizzazione di infrastrutture e nodi di interscambio finalizzati all'incremento della mobilità collettiva e alla distribuzione ecocompatibile delle merci e relativi sistemi di trasporto	4.6.1	Mobilità sostenibile	48.043,84	24.021,92	16.815,35	7.206,57
6	OT 9	9.3.1	9.3.1 Finanziamento piani di investimento per Comuni associati per realizzare nuove infrastrutture o recuperare quelle esistenti (asili nido, centri ludici, servizi integrativi prima infanzia, ludoteche e centri diurni per minori, comunità socioeducative) conformi alle normative regionali di riferimento	9.3.1	Servizi socio-educativi	21.642,66	10.821,33	7.574,93	3.246,40
6		9.3.5	9.3.5 Piani di investimento in infrastrutture per Comuni associati e aiuti per sostenere gli investimenti privati [target preferenziale: imprese - anche sociali e le organizzazioni del terzo settore, di piccole dimensioni] nelle strutture per anziani e persone con limitazioni nell'autonomia [residenze sociosanitarie, centri diurni, co-housing o gruppi appartamento, strutture per il "dopo di noi"]	9.3.5	Servizi socio-sanitari	80.596,37	40.298,19	28.208,74	12.089,44
6		9.6.6	9.6.6 Interventi di recupero funzionale e riuso di vecchi immobili in collegamento con attività di animazione sociale e partecipazione collettiva, inclusi interventi per il riuso e la rifunionalizzazione dei beni confiscati alle mafie	9.6.6 sottoazione a.1	Recupero funzionale - Funzioni sociali/spazi start up	189.117,76	94.558,88	66.191,23	28.367,65
6		9.6.6	9.6.6 Interventi di recupero funzionale e riuso di vecchi immobili in collegamento con attività di animazione sociale e partecipazione collettiva, inclusi interventi per il riuso e la rifunionalizzazione dei beni confiscati alle mafie	9.6.6 sottoazione a.2	Recupero funzionale - Funzioni sportive	36.652,57	18.326,29	12.828,40	5.497,88
6		9.6.6	9.6.6 Interventi di recupero funzionale e riuso di vecchi immobili in collegamento con attività di animazione sociale e partecipazione collettiva, inclusi interventi per il riuso e la rifunionalizzazione dei beni confiscati alle mafie	9.6.6 sottoazione a.3	Recupero funzionale - Funzioni di animazione sociale e partecipazione collettiva	57.771,87	28.885,94	20.220,16	8.665,77
Totale Asse 6						456.646,19	228.323,11	159.826,21	68.496,87
7	AT	AT	Assistenza tecnica	7.1	Preparazione, attuazione, sorveglianza e controllo	-	-	-	-
7		AT	Assistenza tecnica	7.2	Valutazione e studi	-	-	-	-
7		AT	Assistenza tecnica	7.3	Informazione e comunicazione	-	-	-	-
Totale Asse AT						-	-	-	-
Totale Risultato						7.059.266,00	3.529.633,00	2.470.743,10	1.058.889,90

Piano Finanziario 2014-2020 (Riserva di Efficacia). Anno 2020

Asse POR	OT Reg.	Azione AP		Linea di azione POR		Finanziamento Totale	Quota FESR	Quota Stato	Quota Regione
		Codice	Titolo	Codice DAR	nuovo Titolo				
1	OT 1	1.1.2	1.1.2 Sostegno per l'acquisto di servizi per l'innovazione tecnologica, strategica, organizzativa e commerciale delle imprese [l'azione si attua preferibilmente attraverso voucher, che raggiungano un elevato numero di imprese anche grazie ai bassi oneri amministrativi che impongono, e ha come target preferenziale le imprese di modesta dimensione]	1.1.2 sottoazione a	Sostegno ai processi di innovazione nelle MPMI manifatturiere e dei servizi: Aiuti all'acquisto servizi innovativi	232.516,89	116.258,45	81.380,92	34.877,52
1		1.1.2	1.1.2 Sostegno per l'acquisto di servizi per l'innovazione tecnologica, strategica, organizzativa e commerciale delle imprese [l'azione si attua preferibilmente attraverso voucher, che raggiungano un elevato numero di imprese anche grazie ai bassi oneri amministrativi che impongono, e ha come target preferenziale le imprese di modesta dimensione]	1.1.2 sottoazione b	Sostegno ai processi di innovazione nelle MPMI del turismo, commercio, terziario, terziario per l'innovazione	65.254,75	32.627,37	22.839,16	9.788,22
1		1.1.3	1.1.3 Sostegno alla valorizzazione economica dell'innovazione attraverso la sperimentazione e l'adozione di soluzioni innovative nei processi, nei prodotti e nelle formule organizzative, nonché attraverso il finanziamento dell'industrializzazione dei risultati della ricerca [target preferenziale imprese di medie e grandi dimensioni]	1.1.3	Sostegno ai processi di innovazione nelle MPMI manifatturiere: Aiuti agli investimenti per l'innovazione	66.820,74	33.410,37	23.387,26	10.023,11
1		1.1.4	1.1.4 Sostegno alle attività collaborative di R&S per lo sviluppo di nuove tecnologie sostenibili, di nuovi prodotti e servizi [realizzate dalle imprese in collegamento con altri soggetti dell'industria, della ricerca e dell'università, e dalle aggregazioni pubblico-private già esistenti, come i Distretti Tecnologici, i Laboratori Pubblico-Privati e i Poli di Innovazione]	1.1.4 sottoazione a	Sostegno alle attività collaborative di R&S realizzate da aggregazioni pubblico-private. Distretti tecnologici	-	-	-	-
1		1.1.4	1.1.4 Sostegno alle attività collaborative di R&S per lo sviluppo di nuove tecnologie sostenibili, di nuovi prodotti e servizi [realizzate dalle imprese in collegamento con altri soggetti dell'industria, della ricerca e dell'università, e dalle aggregazioni pubblico-private già esistenti, come i Distretti Tecnologici, i Laboratori Pubblico-Privati e i Poli di Innovazione]	1.1.4 sottoazione b	Aiuti agli investimenti per le attività collaborative realizzate da aggregazioni pubblico private per lo sviluppo e la promozione di settori ad alta tecnologia per il sistema regionale	47.324,77	23.662,38	16.563,67	7.098,72
1		1.1.5	1.1.5 Sostegno all'avanzamento tecnologico delle imprese attraverso il finanziamento di linee pilota e azioni di validazione precoce dei prodotti e di dimostrazione su larga scala	1.1.5 sottoazione a.1	Aiuti agli investimenti R&SI (GI/MPMI)	1.917.355,36	958.677,73	671.074,87	287.602,76
1		1.1.5	1.1.5 Sostegno all'avanzamento tecnologico delle imprese attraverso il finanziamento di linee pilota e azioni di validazione precoce dei prodotti e di dimostrazione su larga scala	1.1.5 sottoazione a.2	Aiuti agli investimenti R&SI (GI/MPMI filiera green)	158.440,05	79.220,02	55.454,02	23.766,01
1		1.1.5	1.1.5 Sostegno all'avanzamento tecnologico delle imprese attraverso il finanziamento di linee pilota e azioni di validazione precoce dei prodotti e di dimostrazione su larga scala	1.1.5 sottoazione a.3	Aiuti agli investimenti R&SI - Procedure negoziali MIUR	-	-	-	-
1		1.1.5	1.1.5 Sostegno all'avanzamento tecnologico delle imprese attraverso il finanziamento di linee pilota e azioni di validazione precoce dei prodotti e di dimostrazione su larga scala	1.1.5 sottoazione a.4	Aiuti agli investimenti R&SI - Procedure negoziali MISE	-	-	-	-
1		1.4.1	1.4.1 Sostegno alla creazione e al consolidamento di start-up innovative ad alta intensità di applicazione di conoscenza e alle iniziative di spin-off della ricerca [anche tramite la promozione delle fasi di pre-seed e seed e attraverso strumenti di venture capital]	1.4.1	Sostegno alla creazione di start-up innovative ad alta intensità di applicazione di conoscenza e alle iniziative di spin-off della ricerca	79.505,78	39.752,89	27.827,02	11.925,87
1		1.5.1	1.5.1 Sostegno alle infrastrutture della ricerca considerate critiche/cruciali per i sistemi regionali [Il finanziamento alle infrastrutture di ricerca è condizionato alla realizzazione di piani industriali di sviluppo che ne evidenzino la capacità prospettica di autosostenersi]	1.5.1	Sostegno alle infrastrutture della ricerca	36.681,34	18.340,67	12.838,47	5.502,20
Totale Asse 1						2.603.899,68	1.301.949,88	911.365,39	390.584,41
2	OT 2	2.1.1	2.1.1. Contributo all'attuazione del "Progetto Strategico Agenda Digitale per la Banda Ultra Larga" e di altri interventi programmati per assicurare nei territori una capacità di connessione a almeno 30 Mbps, accelerandone l'attuazione nelle aree produttive, e nelle aree rurali e interne, nel rispetto del principio di neutralità tecnologica e nelle aree consentite dalla normativa comunitaria	2.1.1	Infrastrutture di banda larga e banda ultralarga	753.054,73	376.527,36	263.569,14	112.958,23
Totale Asse 2						753.054,73	376.527,36	263.569,14	112.958,23

Asse POR	OT Reg. DC	Azione AP		Linea di azione POR		Finanziamento Totale	Quota FESR	Quota Stato	Quota Regione
		Codice	Titolo	Codice DAR	nuovo Titolo				
3	OT 3	3.1.1	3.1.1 Aiuti per investimenti in macchinari, impianti e beni intangibili, e accompagnamento dei processi di riorganizzazione e ristrutturazione aziendale. L'azione si può attivare sia attraverso tradizionali strumenti di aiuto, sia attraverso fondi rotativi di garanzia o prestito.	3.1.1.	Aiuti per investimenti produttivi per progetti strategici (territoriali, settoriali, di filiera): (Fondo rotativo)	262.184,81	131.092,41	91.764,68	39.327,72
3					Aiuti per investimenti produttivi in forma di micro credito (Fondo rotativo)	222.857,12	111.428,56	77.999,99	33.428,57
3		3.3.2	3.3.2 Supporto allo sviluppo di prodotti e servizi complementari alla valorizzazione di identificati attrattori culturali e naturali del territorio, anche attraverso l'integrazione tra imprese delle filiere culturali, turistiche, sportive, creative e dello spettacolo, e delle filiere dei prodotti tradizionali e "tipici"	3.3.2.	Sostegno alla promozione turistica	94.667,47	47.333,74	33.133,60	14.200,13
3		3.4.2	3.4.2 Incentivi all'acquisto di servizi di supporto all'internazionalizzazione in favore delle PMI [Lo strumento prioritario con cui si prevede di finanziare l'acquisto di questi servizi è l'emissione di voucher di importo limitato, che raggiungano un elevato numero di imprese anche grazie ai bassi oneri amministrativi che impongono]	3.4.2 sottoazione a	Internazionalizzazione del sistema produttivo regionale: aiuti export MPMI manifatturiero	267.330,14	133.665,08	93.565,53	40.099,53
3		3.4.2	3.4.2 Incentivi all'acquisto di servizi di supporto all'internazionalizzazione in favore delle PMI [Lo strumento prioritario con cui si prevede di finanziare l'acquisto di questi servizi è l'emissione di voucher di importo limitato, che raggiungano un elevato numero di imprese anche grazie ai bassi oneri amministrativi che impongono]	3.4.2 sottoazione b	Internazionalizzazione e promozione sui mercati esteri del sistema di offerta turistica delle MPMI	69.256,52	34.628,26	24.239,78	10.388,48
3		3.4.3	3.4.3 Creazione di occasioni di incontro tra imprenditori italiani ed esteri finalizzati ad attrarre investimenti ed a promuovere accordi commerciali, ed altre iniziative attive di informazione e promozione rivolte a potenziali investitori esteri	3.4.3	Internazionalizzazione del sistema produttivo regionale: attrazione investimenti	36.013,41	18.006,70	12.604,69	5.402,02
3		3.5.1	3.5.1 Interventi di supporto alla nascita di nuove imprese sia attraverso incentivi diretti, sia attraverso l'offerta di servizi, sia attraverso interventi di micro-finanza [L'azione promuove lo start-up di impresa trasversalmente ai settori di attività, eventualmente premiando caratteristiche di innovatività o creatività nell'idea imprenditoriale, nelle forme di gestione, nei prodotti o processi, l'eco-innovazione e la promozione di un uso efficace delle risorse, la crescita culturale e della biodiversità]	3.5.1	Aiuti alla creazione di imprese (MPMI manifatturiero, commercio, turismo, cultura, terziario) (Fondo rotativo)	282.566,55	141.283,28	98.898,29	42.384,98
Totale Asse 3						1.234.876,02	617.438,03	432.206,56	185.231,43
4	OT 4	4.1.1	Promozione dell'eco-efficienza e riduzione di consumi di energia primaria negli edifici e strutture pubbliche: interventi di ristrutturazione di singoli edifici o complessi di edifici, installazione di sistemi intelligenti di telecontrollo, regolazione, gestione, monitoraggio e ottimizzazione dei consumi energetici (smart buildings) e delle emissioni inquinanti anche attraverso l'utilizzo di mix tecnologici	4.1.1	Interventi di efficientamento energetico degli edifici pubblici e strutture pubbliche ed integrazione con fonti rinnovabili	302.647,01	151.323,51	105.926,46	45.397,04
4		4.2.1	4.2.1 Incentivi finalizzati alla riduzione dei consumi energetici e delle emissioni di gas climalteranti delle imprese e delle aree produttive compresa l'installazione di impianti di produzione di energia da fonte rinnovabile per l'autoconsumo, dando priorità alle tecnologie ad alta efficienza	4.2.1 sottoazione a.1	Aiuti per l'efficientamento energetico degli immobili e dei processi produttivi delle imprese - Interventi di efficientamento energetico negli immobili sede delle imprese	302.647,02	151.323,51	105.926,46	45.397,05
4		4.2.1	4.2.1 Incentivi finalizzati alla riduzione dei consumi energetici e delle emissioni di gas climalteranti delle imprese e delle aree produttive compresa l'installazione di impianti di produzione di energia da fonte rinnovabile per l'autoconsumo, dando priorità alle tecnologie ad alta efficienza	4.2.1 sottoazione a.2	Aiuti per l'efficientamento energetico degli immobili e dei processi produttivi delle imprese - Interventi di efficientamento energetico dei processi produttivi	37.859,83	18.929,91	13.250,95	5.678,97
4		4.2.1	4.2.1 Incentivi finalizzati alla riduzione dei consumi energetici e delle emissioni di gas climalteranti delle imprese e delle aree produttive compresa l'installazione di impianti di produzione di energia da fonte rinnovabile per l'autoconsumo, dando priorità alle tecnologie ad alta efficienza	4.2.1 sottoazione b	Sostegno ad investimenti produttivi di miglioramento ambientale ed abbattimento di emissioni di CO2 nell'ambito di progetti di riconversione e riqualificazione produttiva del Polo siderurgico di Piombino	279.020,28	139.510,14	97.657,10	41.853,04
4		4.6.1	4.6.1 Realizzazione di infrastrutture e nodi di interscambio finalizzati all'incremento della mobilità collettiva e alla distribuzione ecocompatibile delle merci e relativi sistemi di trasporto	4.6.1 sub) azione a	Interventi per il miglioramento della mobilità collettiva nella Piana Fiorentina	757.196,29	378.598,14	265.018,71	113.579,44
4		4.6.1	4.6.1 Realizzazione di infrastrutture e nodi di interscambio finalizzati all'incremento della mobilità collettiva e alla distribuzione ecocompatibile delle merci e relativi sistemi di trasporto	4.6.1 sub) azione b	Sostegno ad interventi di mobilità urbana sostenibile: azioni integrate per la mobilità	37.859,83	18.929,91	13.250,95	5.678,97
4		4.6.4	4.6.4 Sviluppo delle infrastrutture necessarie all'utilizzo del mezzo a basso impatto ambientale anche attraverso iniziative di charginghub	4.6.4 sub) azione a	Piste ciclopedonali	75.719,61	37.859,80	26.501,87	11.357,94
4		4.6.4	4.6.4 Sviluppo delle infrastrutture necessarie all'utilizzo del mezzo a basso impatto ambientale anche attraverso iniziative di charginghub	4.6.4 sub) azione b	Piste ciclabili (Piana)	68.685,52	34.342,75	24.039,94	10.302,83
Totale Asse 4						1.861.635,39	930.817,67	651.572,44	279.245,28

Asse POR	OT Reg.	Azione AP		Linea di azione POR		Finanziamento Totale	Quota FESR	Quota Stato	Quota Regione
		Codice	Titolo	Codice DAR	nuovo Titolo				
5	OT 6	6.7.1	6.7.1 Interventi per la tutela, la valorizzazione e la messa in rete del patrimonio culturale, materiale e immateriale, nelle aree di attrazione di rilevanza strategica tale da consolidare e promuovere processi di sviluppo	6.7.1	Promozione e valorizzazione della rete dei grandi attrattori culturali museali	252.875,44	126.437,72	88.506,33	37.931,39
5		6.7.2	6.7.2 Sostegno alla diffusione della conoscenza e alla fruizione del patrimonio culturale, materiale e immateriale, attraverso la creazione di servizi e/o sistemi innovativi e l'utilizzo di tecnologie avanzate	6.7.2	Qualificazione dei servizi a supporto della fruizione del patrimonio culturale	28.394,83	14.197,41	9.938,19	4.259,23
Totale Asse 5						281.270,27	140.635,13	98.444,52	42.190,62
6	OT 4	4.1.1	4.1.1 Promozione dell'eco-efficienza e riduzione di consumi di energia primaria negli edifici e strutture pubbliche: interventi di ristrutturazione di singoli edifici o complessi di edifici, installazione di sistemi intelligenti di telecontrollo, regolazione, gestione, monitoraggio e ottimizzazione dei consumi energetici (smart buildings) e delle emissioni inquinanti anche attraverso l'utilizzo di mix tecnologici	4.1.1	Eco-efficienza e riduzione dei consumi	21.626,36	10.813,18	7.569,23	3.243,95
6		4.1.3	4.1.3 Adozione di soluzioni tecnologiche per la riduzione dei consumi energetici delle reti di illuminazione pubblica, promuovendo installazioni di sistemi automatici di regolazione (sensori di luminosità, sistemi di telecontrollo e di telegestione energetica della rete)	4.1.3	Illuminazione pubblica intelligente	1.651,42	825,71	578,00	247,71
6		4.6.1	4.6.1 Realizzazione di infrastrutture e nodi di interscambio finalizzati all'incremento della mobilità collettiva e alla distribuzione ecocompatibile delle merci e relativi sistemi di trasporto	4.6.1	Mobilità sostenibile	49.005,23	24.502,61	17.151,84	7.350,78
6	OT 9	9.3.1	9.3.1 Finanziamento piani di investimento per Comuni associati per realizzare nuove infrastrutture o recuperare quelle esistenti (asili nido, centri ludici, servizi integrativi prima infanzia, ludoteche e centri diurni per minori, comunità socioeducative) conformi alle normative regionali di riferimento	9.3.1	Servizi socio-educativi	22.075,74	11.037,87	7.726,51	3.311,36
6		9.3.5	9.3.5 Piani di investimento in infrastrutture per Comuni associati e aiuti per sostenere gli investimenti privati [target preferenziale: imprese - anche sociali e le organizzazioni del terzo settore, di piccole dimensioni] nelle strutture per anziani e persone con limitazioni nell'autonomia [residenze sociosanitarie, centri diurni, co-housing o gruppi appartamento, strutture per il "dopo di noi"]	9.3.5	Servizi socio-sanitari	82.209,14	41.104,57	28.773,21	12.331,36
6		9.6.6	9.6.6 Interventi di recupero funzionale e riuso di vecchi immobili in collegamento con attività di animazione sociale e partecipazione collettiva, inclusi interventi per il riuso e la rifunionalizzazione dei beni confiscati alle mafie	9.6.6 sottoazione a.1	Recupero funzionale - Funzioni sociali/spazi start up	192.902,09	96.451,03	67.515,77	28.935,29
6		9.6.6	9.6.6 Interventi di recupero funzionale e riuso di vecchi immobili in collegamento con attività di animazione sociale e partecipazione collettiva, inclusi interventi per il riuso e la rifunionalizzazione dei beni confiscati alle mafie	9.6.6 sottoazione a.2	Recupero funzionale - Funzioni sportive	37.386,01	18.693,00	13.085,11	5.607,90
6		9.6.6	9.6.6 Interventi di recupero funzionale e riuso di vecchi immobili in collegamento con attività di animazione sociale e partecipazione collettiva, inclusi interventi per il riuso e la rifunionalizzazione dei beni confiscati alle mafie	9.6.6 sottoazione a.3	Recupero funzionale - Funzioni di animazione sociale e partecipazione collettiva	58.927,92	29.463,96	20.624,78	8.839,18
Totale Asse 6						465.783,91	232.891,93	163.024,45	69.867,53
7	AT	AT	Assistenza tecnica	7.1	Preparazione, attuazione, sorveglianza e controllo	-	-	-	-
7		AT	Assistenza tecnica	7.2	Valutazione e studi	-	-	-	-
7		AT	Assistenza tecnica	7.3	Informazione e comunicazione	-	-	-	-
Totale Asse AT						-	-	-	-
Totale Risultato						7.200.520,00	3.600.260,00	2.520.182,50	1.080.077,50