



11 Dicembre 2019

Esportazioni: terzo trimestre 2019 in Toscana e in Italia

Gli ultimi dati Istat sulle esportazioni nel terzo trimestre 2019 confermano la crescita del trend negli ultimi anni sia in Toscana che nell'intero paese. Si registrano variazioni tendenziali positive della Toscana e dell'Italia nel suo complesso, anche se risultano regioni con valori in significativa diminuzione.

Le esportazioni tra il III trimestre 2018 e III trimestre 2019 (valori in milioni di euro)

- in Toscana aumentano da 8.911 a 10.566 (+ 18,6%);
- in Italia aumentano da 111.017 a 114.598 (+ 3,2%);
- il "peso" delle esportazioni toscane sul totale nazionale, nel 2019 risulta aumentato rispetto al 2018 (da 8,0% a 9,2%).

Sono alcuni dei principali dati divulgati l'11 Dicembre 2019 da Istat nel comunicato "[Le esportazioni delle regioni italiane - III trimestre 2019](#)" e "[banca dati I.Stat](#)". Il settore "Sistemi informativi di supporto alle decisioni ed alle funzioni in materia ambientale. Ufficio regionale di statistica" della Regione Toscana, ha aggiornato e diffuso le serie storiche regionali e nazionali con i nuovi dati Istat, per evidenziare le tendenze annuali del fenomeno delle esportazioni in Toscana, in Italia e nelle ripartizioni geografiche italiane. Per confronti con le ripartizioni geografiche e le altre regioni accedi alle [Statistiche dinamiche](#) sulla pagina del minisito regionale [Statistiche](#).

Grafico 1 - Trend delle esportazioni della Toscana, dell'Italia e delle ripartizioni Nord, Centro e Mezzogiorno, I trimestre 2000 - III trimestre 2019 (numeri indice con base media 2000 = 100).

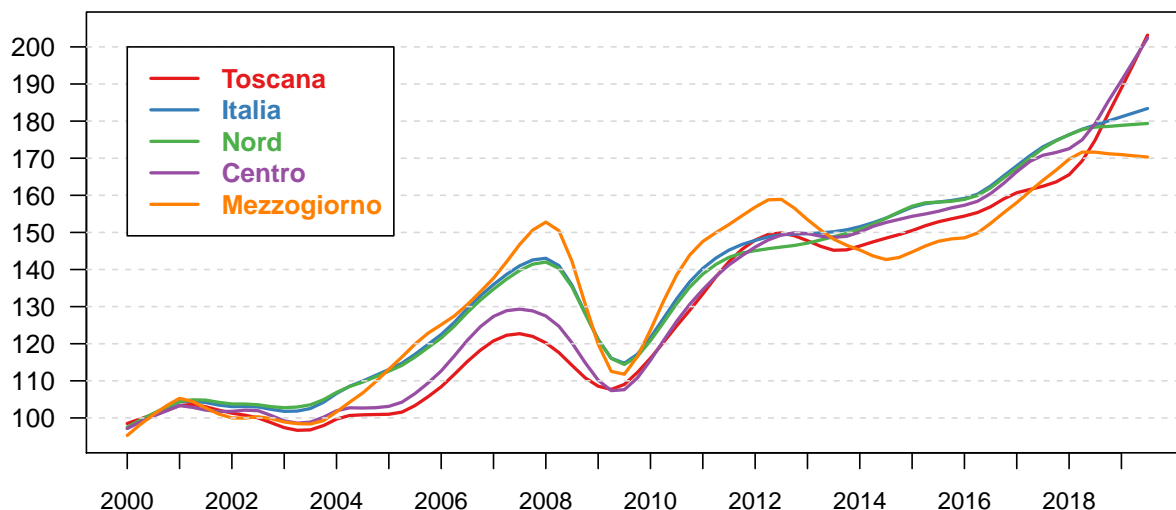

Fonte: Istat - Rilevazione sulle esportazioni

Il Grafico 1 mostra l'andamento nel medio-lungo periodo delle esportazioni al netto delle oscillazioni stagionali: i valori indicano una crescita del trend delle esportazioni toscane e dell'intero paese negli ultimi anni.

Avvertenze: *i dati analizzati e presentati sono aggiornati al momento della stesura del rapporto, ma i valori contenuti nella banca dati di provenienza I.Stat possono essere soggetti ad aggiornamenti successivi da parte di Istat.*

I valori di trend (Grafico 1) delle esportazioni toscane negli ultimi anni hanno in parte recuperato il ritardo degli anni di crisi (2007-2008). I valori di trend indicano l'andamento nel medio-lungo periodo delle esportazioni al netto delle oscillazioni del breve periodo.

Tavola 1 - Esportazioni per regioni nel III trimestre 2018 e nel III trimestre 2019. Composizione percentuale sul totale Italia e variazioni III trimestre 2018 - III trimestre 2019 (valori assoluti in milioni di euro e valori percentuali)

Territorio di riferimento	III trim 2018 mln Euro	Comp % 2018	III trim 2019 mln Euro	Comp % 2019	Var % III trim 2019 III trim 2018
Lombardia	30.092	27,11	30.794	26,87	2,33
Emilia.Romagna	15.215	13,71	16.103	14,05	5,84
Veneto	15.435	13,90	15.604	13,62	1,09
Piemonte	11.547	10,40	11.182	9,76	-3,16
Toscana	8.911	8,03	10.566	9,22	18,57
Lazio	5.229	4,71	5.795	5,06	10,82
Friuli.Venezia.Giulia	3.256	2,93	3.310	2,89	1,66
Marche	2.839	2,56	2.971	2,59	4,65
Campania	2.695	2,43	2.907	2,54	7,87
Sicilia	2.874	2,59	2.518	2,20	-12,39
Puglia	2.074	1,87	2.237	1,95	7,86
Trentino.Alto.Adige	2.099	1,89	2.181	1,90	3,91
Abruzzo	2.030	1,83	2.043	1,78	0,64
Liguria	1.776	1,60	1.635	1,43	-7,94
Sardegna	1.488	1,34	1.444	1,26	-2,96
Provincia.Autonoma.Bolzano	1.159	1,04	1.263	1,10	8,97
Umbria	1.080	0,97	1.008	0,88	-6,67
Provincia.Autonoma.Trento	940	0,85	918	0,80	-2,34
Basilicata	972	0,88	792	0,69	-18,52
Molise	152	0,14	173	0,15	13,82
Valle.d.Aosta	172	0,15	164	0,14	-4,65
Calabria	119	0,11	103	0,09	-13,45

Fonte: Istat - Rilevazione sulle esportazioni

Tavola 2 - Esportazioni per Italia e ripartizioni geografiche nel III trim 2018 e nel III trim 2019. Composizione percentuale sul totale Italia e variazioni III trim 2018-III trim 2019 (valori assoluti in milioni di euro e valori percentuali).

Territorio di riferimento	III trim 2018 mln Euro	Comp % 2018	III trim 2019 mln Euro	Comp % 2019	Var % III trim 2019 III trim 2018
Italia	111.017	100,00	114.598	100,00	3,23
Nord	79.591	71,69	80.973	70,66	1,74
Nord.ouest	43.587	39,26	43.775	38,20	0,43
Nord.est	36.004	32,43	37.198	32,46	3,32
Centro	18.059	16,27	20.340	17,75	12,63
Mezzogiorno	12.405	11,17	12.216	10,66	-1,52
Sud	8.043	7,24	8.254	7,20	2,62
Isole	4.362	3,93	3.962	3,46	-9,17
Non.indicato	962	0,87	1.069	0,93	11,12

Fonte: Istat - Rilevazione sulle esportazioni

Grafico 2 - Composizione percentuale delle esportazioni delle regioni e delle ripartizioni geografiche italiane sul totale Italia nel III trimestre 2019 (valori percentuali)

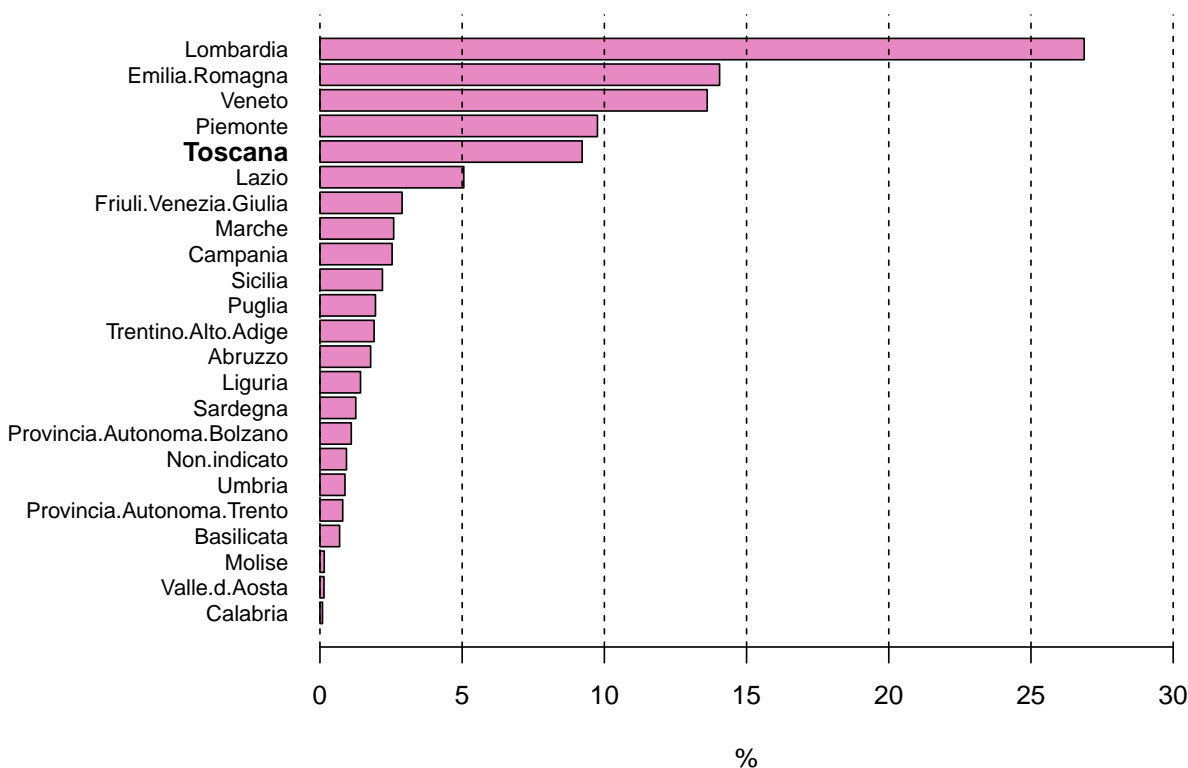

Fonte: Istat - Rilevazione sulle esportazioni

La composizione percentuale (Tavola 1 e Tavola 2) evidenzia il “peso” delle esportazioni di ogni territorio rispetto al totale nazionale: il “peso” delle esportazioni toscane nel terzo trimestre 2019 (9,2%) risulta aumentato rispetto allo stesso periodo dell’anno precedente (8,0%) e la Toscana si conferma al quinto posto nella graduatoria delle regioni italiane per il volume delle esportazioni (Grafico 2).

In Toscana si registra una crescita nel terzo trimestre 2019 rispetto al terzo trimestre 2018 (+18,6%) maggiore rispetto alla crescita dell’Italia (+3,2%) superiore anche a quella del Centro (+12,6%) trascinato dalla Toscana stessa. Per le regioni con volumi di esportazione modesti (ad esempio Basilicata e Calabria) anche piccole variazioni in termini di valore assoluto comportano rilevanti variazioni percentuali (Grafico

3). La modalità “non indicato” nel grafico si riferisce alle esportazioni rilevate da Istat nelle quali manca l’indicazione della regione: i volumi di esportazioni delle regioni non indicate nel terzo trimestre 2019 rappresentano lo 0,93% del totale nazionale.

Grafico 3 - Variazione III trimestre 2018 - III trimestre 2019 delle esportazioni per Italia, regioni e ripartizioni geografiche italiane (valori percentuali).

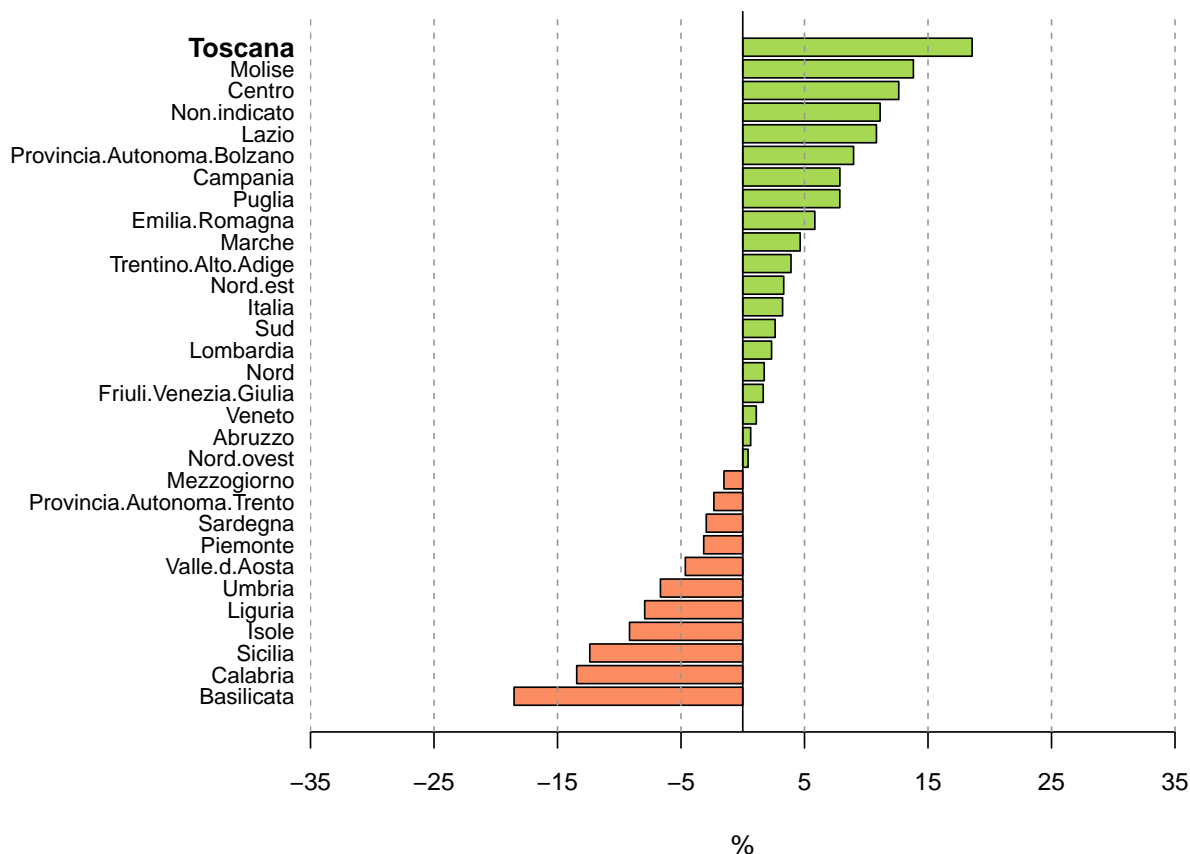

Fonte: Istat - Rilevazione sulle esportazioni

Glossario

Numero indice: il numero indice rappresenta il valore al tempo i di una variabile fatto pari a 100 il valore di tale variabile al tempo 0 di riferimento o periodo base (il periodo base per le elaborazioni effettuate nel rapporto viene considerato il 2000, cioè base media 2000 = 100). Ripartizioni geografiche: costituiscono una suddivisione geografica del territorio nazionale e sono così articolate:

Nord

- (Nord-ouest) Piemonte, Valle d’Aosta, Liguria, Lombardia;
- (Nord-est) Trentino-Alto Adige, Veneto, Friuli-Venezia Giulia, Emilia-Romagna;

Centro

- Toscana, Umbria, Marche, Lazio;

Mezzogiorno

- (Sud) Abruzzo, Molise, Campania, Puglia, Basilicata, Calabria;
- (Isole) Sicilia, Sardegna.

Variazione congiunturale: variazione rispetto al trimestre precedente

Variazione tendenziale: variazione rispetto allo stesso trimestre dell’anno precedente