

## SINTESI PUBBLICA RELAZIONE ANNUALE SULL'ATTUAZIONE (RAA) DEL PSR 2014-2020 DELLA REGIONE TOSCANA AL 31/12/2020

### Indice generale

1. Informazioni generali.....	2
2. Panoramica sui pagamenti.....	2
<i>Avanzamento dei pagamenti rispetto al terzo obiettivo di spesa 2020.....</i>	<i>3</i>
3. Pagamenti valevoli ai fini della RAA 2020.....	3
<i>Pagamenti valevoli per la RAA suddivisione per priorità.....</i>	<i>4</i>
<i>Pagamenti valevoli per la RAA suddivisione per focus area.....</i>	<i>5</i>
<i>Pagamenti valevoli per la RAA suddivisione per misura.....</i>	<i>6</i>
<i>Pagamenti valevoli per la RAA suddivisione per misura, focus area e tipo di operazione.....</i>	<i>7</i>
<i>Pagamenti valevoli per la RAA suddivisione per focus area per ciascun tipo di operazione.....</i>	<i>11</i>
5. Analisi sull'attuazione del Programma.....	15
6. Avanzamento degli indicatori di “performance”.....	15
7. Distribuzione territoriale dei pagamenti ai fini <i>performance</i> .....	16
8. Beneficiari delle operazioni sostenute.....	16
<i>Ripartizione per misura del numero di beneficiari al 31.12.2020 suddivisi per genere.....</i>	<i>16</i>
<i>Peso percentuale del genere dei beneficiari del PSR Toscana, al 31.12.2020.....</i>	<i>17</i>
<i>Peso percentuale del genere dei beneficiari per misura, al 31.12.2020.....</i>	<i>17</i>
<i>Ripartizione del numero di beneficiari per fasce di età e per misura delle operazioni sostenute al 31.12.2020.....</i>	<i>18</i>
<i>Peso percentuale dell'età dei beneficiari del PSR Toscana, al 31.12.2020.....</i>	<i>18</i>
<i>Peso percentuale dell'età dei beneficiari per ciascuna misura, al 31.12.2020.....</i>	<i>18</i>

## 1. Informazioni generali

Nel corso del 2020 sono state presentate due proposte di modifica al Programma di sviluppo rurale della Regione Toscana dopo le consultazioni del Comitato di Sorveglianza per addivenire alle versioni 8.1 adottata il 28 luglio 2020 e 9.1 adottata il 19 ottobre 2020.

Nel 2020 risultano attivate tutte le 62 linee di finanziamento e sono stati complessivamente pubblicati 80 bandi (inclusi i bandi multimisura: Pacchetto Giovani, Progetti integrati di filiera, Progetti integrati territoriali, Piani Strategici dei Gruppi Operativi (GO) del PEI, Progetti integrati di distretto e aree interne).

Le risorse complessivamente messe a bando ammontano a 814 M€ (con una progressione di 47 M € rispetto al dato al 2019) a cui vanno aggiunti 134 M € per gli impegni in transizione provenienti dal precedente periodo di programmazione; conseguentemente le risorse assegnate ammontano a 948 M € che rappresentano il 99,8% delle risorse programmate per l'intero periodo di programmazione 2014-2020 (circa 949 M €).

Gli impegni giuridicamente vincolanti assunti nei confronti dei beneficiari sono 775 M€ (con una progressione di 104 M € rispetto al dato al 2019) pari all'82% delle risorse allocate (948 M €) e all'82% delle risorse programmate per l'intero periodo di programmazione.

## 2. Panoramica sui pagamenti

I pagamenti totali effettuati dall'organismo pagatore regionale ARTEA cumulativamente dall'avvio della programmazione 2014-2020 al 31 dicembre 2020 ammontano a euro € 520.727.082,29, registrando una progressione di € 113.022.172, 39 rispetto ai pagamenti al 2019.

I pagamenti in transizione relativi agli impegni assunti nella precedente programmazione 2007-2013 (trascinamenti) sono pari a € 109.438.089,25 e corrispondono al 21% del totale dei pagamenti sostenuti da ARTEA. I pagamenti relativi ai nuovi impegni assunti nella programmazione 2014-2020 sono pari a € 411.288.993,04 e corrispondono al 79% del totale dei pagamenti effettuati da ARTEA.

I pagamenti totali sono pari al 55% delle risorse programmate sull'intero periodo di programmazione e i trascinamenti rappresentano sul totale pagato il 12% mentre i nuovi impegni il 43%.

Pagamento impegni 2007-2013	Pagamento impegni 2014-2020	Pagato Totale al 31.12.2020	% Pagamento impegni 2007-2013 / Risorse programmate 2014-2020	% Pagamento impegni 2007-2013 / Risorse programmate 2014-2021	Risorse programmate per l'intero periodo 2014-2020	% Pagato al 31.12.2020 / Risorse programmate 2014-2020
109.438.089,25	411.288.993,04	520.727.082,29	12%	43%	949.420.222,7 2	55%

Rispetto al terzo obiettivo di spesa conseguito al 31/12/2020, pari a € 514.793.122, i pagamenti cumulativi effettuati da ARTEA presentano un livello di esecuzione finanziaria del 101% - al netto del prefinanziamento - e uno scostamento positivo dal target N +3 di +5.933.960 €. Al lordo del prefinanziamento, sommando alle spese effettivamente sostenute dall'Organismo Pagatore la quota ricevuta un titolo di prefinanziamento di € 28.855.241,19 (complessivamente pari al 3% dell'ammontare complessivo del FEASR nella versione iniziale del Programma), il livello di esecuzione finanziaria aumenta al 107% e lo scostamento positivo dal target N + 3 è di +34.789.202 €.

### Avanzamento dei pagamenti rispetto al terzo obiettivo di spesa 2020

AL LORDO DEL PREFINANZIAMENTO							
Programma 2014/2020	Obiettivo di Spesa 2020	Pagato cumulato al 31.12.2020	Prefinanziamento	Pagato cumulato + Prefinanziamento	% di avanzamento della spesa	Scostamento dall'obiettivo 2020	Scostamento dall'obiettivo 2020 in %
949.420.223	514.793.122	520.727.082	28.855.241	549.582.323	106,76%	34.789.202	6,76%

AL NETTO DEL PREFINANZIAMENTO							
Programma 2014/2020	Obiettivo di Spesa 2020	Pagato cumulato al 31.12.2020			% di avanzamento della spesa	Scostamento dall'obiettivo 2020	Scostamento dall'obiettivo 2020 in %
949.420.223	514.793.122	520.727.082			101,15%	5.933.960	1,15%

I pagamenti valevoli ai fini del sostegno agli obiettivi in materia di cambiamenti climatici sono € 292.930.212,74 e costituiscono il 56% dei pagamenti cumulativi eseguiti dall'OP ARTEA. Tali 292,9 M€ presentano un avanzamento del 63% rispetto al corrispondente target finale al 2023 (specifico per obiettivi in materia di cambiamenti climatici) pari a € 463.849.564,00.

Le risorse valevoli ai fini della determinazione degli investimenti in materia di clima e ambiente sono € 279.975.152,01 e rappresentano il 54% dei pagamenti cumulativi eseguiti dall'OP ARTEA. Tali 279,9 M€ presentano un avanzamento del 70% rispetto al corrispondente target finale al 2023 (specifico per investimenti in materia di clima e ambiente) pari a € 400.526.931,00.

### 3. Pagamenti valevoli ai fini della RAA 2020

I dati di monitoraggio relativi ai pagamenti inseriti nella RAA sono relativi ai pagamenti eseguiti a titolo di:

- saldo,
- stato di avanzamento dei lavori (sal)
- anticipo "accertato" o dagli uffici istruttori che hanno verificato l'effettivo avvio dei lavori oppure accertati d'ufficio in quanto presente a sistema la domanda di saldo (quindi con lavori ultimati) ancorché non pagata alla data di riferimento della presente relazione.

Pagamento anticipi accertati valevoli per la RAA	Pagamento SAL valevoli per la RAA	Pagamento saldi valevoli per la RAA	Pagamento totale
<b>20.266.153,44</b>	<b>17.556.447,78</b>	<b>471.263.100,17</b>	<b>509.085.701,39</b>

Conseguentemente la quota dei pagamenti valevoli ai fini RAA è pari a € 509.085.701,39 cui corrisponde un livello di avanzamento del 54% sulle risorse programmate.

Nelle successive Tabelle vengono presentati i pagamenti valevoli per la RAA con suddivisione dei pagamenti relativi agli impegni in transizione provenienti dalla precedente programmazione 2007-2013 e dei pagamenti relativi agli impegni della corrente programmazione 2014-2020. Viene inoltre evidenziato il livello di esecuzione dei pagamenti rispetto alle risorse programmate a livello di priorità.

Pagamenti valevoli per la RAA suddivisione per priorità

Priorità	Pagamento anticipi accertati valevoli per la RAA	Pagamento SAL valevoli per la RAA	Pagamento saldi valevoli per la RAA	Pagamento totale	% Pagamento valevole per la RAA relativo a impegni 2007-2013 / pagato totale	% Pagamento valevole per la RAA relativo a impegni 2014-2020 / pagato totale	Risorse Programmate 2014 - 2020	% Pagamenti totali / Risorse programmate 2014-2020
2	5.398.647,42	329.071,85	105.399.614,87	111.127.334,14	15%	85%	219.160.358,00	51%
3	1.097.113,14	4.161.347,99	73.104.078,22	78.362.539,35	6%	94%	187.974.012,00	42%
4	1.388.654,16	147.136,62	227.049.632,10	228.585.422,88	28%	72%	313.037.874,00	73%
5	3.521.692,40	80.863,88	50.171.996,91	53.774.553,19	40%	60%	118.441.786,00	45%
6	8.860.046,32	11.458.620,08	11.517.531,70	31.836.198,10	4%	96%	97.103.860,00	33%
A	-	1.379.407,36	2.727.381,16	4.106.788,52	13%	87%	11.847.732,72	35%
M	-	-	1.292.865,21	1.292.865,21	100%	0%	1.854.600,00	70%
<b>Totale</b>	<b>20.266.153,44</b>	<b>17.556.447,78</b>	<b>471.263.100,17</b>	<b>509.085.701,39</b>	<b>21%</b>	<b>79%</b>	<b>949.420.222,72</b>	<b>54%</b>

Pagamenti valevoli per la RAA suddivisione per focus area

Focus Area	Pagamento anticipi accertati valevoli per la RAA	Pagamento SAL valevoli per la RAA	Pagamento saldi valevoli per la RAA	Pagamento totale	% Pagamento valevole per la RAA relativo a impegni 2007-2013 / totale	% Pagamento valevole per la RAA relativo a impegni 2014-2020 / totale	Risorse Programmate 2014 - 2020	% Pagamenti totali / Risorse programmate 2014-2020
2a	2.530.509,64	231.757,47	46.502.342,70	49.264.609,81	31%	69%	112.459.928,00	44%
2b	2.868.137,78	97.314,38	58.897.272,17	61.862.724,33	2%	98%	106.700.430,00	58%
3a	1.053.663,95	4.161.347,99	72.974.988,56	78.190.000,50	6%	94%	164.153.112,00	48%
3b	43.449,19	-	129.089,66	172.538,85	0%	100%	23.820.900,00	1%
P4	1.388.654,16	147.136,62	227.049.632,10	228.585.422,88	28%	72%	313.037.874,00	73%
5a	-	23.357,43	627.573,67	650.931,10	14%	86%	11.427.850,00	6%
5c	28.332,27	32.761,07	3.317.989,84	3.379.083,18	21%	79%	19.743.516,00	17%
5d	121.198,49	-	20.648.817,45	20.770.015,94	80%	20%	29.440.000,00	71%
5e	3.372.161,64	24.745,38	25.577.615,95	28.974.522,97	14%	86%	57.830.420,00	50%
6b	4.176.967,82	131.930,96	11.192.803,71	15.501.702,49	6%	94%	57.103.860,00	27%
6c	4.683.078,50	11.326.689,12	324.727,99	16.334.495,61	2%	98%	40.000.000,00	41%
AT	-	1.379.407,36	2.727.381,16	4.106.788,52	13%	87%	11.847.732,72	35%
MD	-	-	1.292.865,21	1.292.865,21	100%	0%	1.854.600,00	70%
<b>Totale</b>	<b>20.266.153,44</b>	<b>17.556.447,78</b>	<b>471.263.100,17</b>	<b>509.085.701,39</b>	<b>21%</b>	<b>79%</b>	<b>949.420.222,72</b>	<b>54%</b>

Pagamenti valevoli per la RAA suddivisione per misura

Misura	Pagamento anticipi accertati valevoli per la RAA	Pagamento SAL valevoli per la RAA	Pagamento saldi valevoli per la RAA	Pagamento totale	% Pagamento valevole per la RAA relativo a impegni 2007-2013 / totale	% Pagamento valevole per la RAA relativo a impegni 2014-2020 / totale	Risorse Programmate 2014-2020	% Pagamenti totali / Risorse programmate 2014-2020
01	-	510.307,50	1.333.592,69	1.843.900,19	72%	28%	12.051.770,00	15%
02	-	-	5.618.010,00	5.618.010,00	100%	0%	14.066.480,00	40%
03	57.393,44	-	5.171.278,11	5.228.671,55	0%	100%	9.802.600,00	53%
04	4.285.804,09	4.023.824,83	114.007.846,92	122.317.475,84	13%	87%	249.852.177,00	49%
05	-	-	-	-	0%	0%	19.970.900,00	0%
06	1.856.882,47	-	45.599.819,57	47.456.702,04	2%	98%	89.208.580,00	53%
07	4.683.078,50	11.326.689,12	324.727,99	16.334.495,61	2%	98%	45.120.000,00	36%
08	4.881.989,44	184.288,01	54.735.659,86	59.801.937,31	41%	59%	131.367.800,00	46%
10	-	-	30.190.681,48	30.190.681,48	65%	35%	50.788.410,00	59%
11	-	-	158.482.082,09	158.482.082,09	23%	77%	169.172.500,00	94%
13	-	-	26.425.447,39	26.425.447,39	0%	100%	27.875.530,00	95%
14	-	-	32.077,72	32.077,72	100%	0%	72.900,00	44%
15	-	-	1.335.561,90	1.335.561,90	100%	0%	1.618.500,00	83%
16	324.037,68	-	12.793.264,37	13.117.302,05	9%	91%	38.657.479,00	34%
19	4.176.967,82	131.930,96	11.192.803,71	15.501.702,49	6%	94%	57.103.860,00	27%
20	-	1.379.407,36	2.727.381,16	4.106.788,52	13%	87%	11.847.732,72	35%
97	-	-	1.292.865,21	1.292.865,21	100%	0%	1.854.600,00	70%
<b>Totale</b>	<b>20.266.153,44</b>	<b>17.556.447,78</b>	<b>471.263.100,17</b>	<b>509.085.701,39</b>	<b>21%</b>	<b>79%</b>	<b>949.420.222,72</b>	<b>54</b>

Pagamenti valevoli per la RAA suddivisione per misura, focus area e tipo di operazione

Misura	FA	Tipo di operazione	Pagamento anticipi accertati valevoli per la RAA	Pagamento SAL valevoli per la RAA	Pagamento saldi valevoli per la RAA	Pagamento impegni 2007/2013 valevole per la RAA	Pagamento impegni 2014/2020 valevole per la RAA	Pagamento totale valevole per la RAA
01	P4	1.1	-	147.136,62	1.333.592,69	1.333.592,69	147.136,62	1.480.729,31
	2a	1.1	-	231.757,47	-	-	231.757,47	231.757,47
	2b	1.1	-	-	-	-	-	-
	3a	1.1	-	74.401,34	-	-	74.401,34	74.401,34
	3b	1.1	-	-	-	-	-	-
	5a	1.1	-	23.357,43	-	-	23.357,43	23.357,43
	5c	1.1	-	8.909,26	-	-	8.909,26	8.909,26
	5d	1.1	-	-	-	-	-	-
	5e	1.1	-	24.745,38	-	-	24.745,38	24.745,38
<b>01 Totale</b>			-	<b>510.307,50</b>	<b>1.333.592,69</b>	<b>1.333.592,69</b>	<b>510.307,50</b>	<b>1.843.900,19</b>
02	2a	2.1	-	-	3.872.100,00	3.872.100,00	-	3.872.100,00
	2b	2.1	-	-	4.500,00	4.500,00	-	4.500,00
	3a	2.1	-	-	280.280,00	280.280,00	-	280.280,00
	3b	2.1	-	-	-	-	-	-
	5a	2.1	-	-	90.000,00	90.000,00	-	90.000,00
	5c	2.1	-	-	12.750,00	12.750,00	-	12.750,00
	P4	2.1	-	-	1.358.380,00	1.358.380,00	-	1.358.380,00
<b>02 Totale</b>			-	-	<b>5.618.010,00</b>	<b>5.618.010,00</b>	-	<b>5.618.010,00</b>
03	3a	3.1	-	-	17.604,08	9.929,19	7.674,89	17.604,08

	3a	3.2	57.393,44	-	5.153.674,03	-	5.211.067,47	5.211.067,47
<b>03 Totale</b>			<b>57.393,44</b>	<b>-</b>	<b>5.171.278,11</b>	<b>9.929,19</b>	<b>5.218.742,36</b>	<b>5.228.671,55</b>
04	2a	4.1.1	408.322,11	-	23.106.668,42	10.327.069,63	13.187.920,90	23.514.990,53
	2a	4.1.6		-	984.550,00	-	984.550,00	984.550,00
	2a	4.3.2	238.264,47	-	1.012.842,64	427.019,03	824.088,08	1.251.107,11
	2b	4.1.2	2.868.137,78	97.314,38	28.669.332,58	1.182.594,75	30.452.189,99	31.634.784,74
	3a	4.1.3	329.888,21	3.460.718,45	32.439.271,53	1.813.939,96	34.415.938,23	36.229.878,19
	3a	4.2.1	417.417,76	441.940,19	24.983.350,26	1.283.828,96	24.558.879,25	25.842.708,21
	3a	4.2.2		-	1.476.825,00	-	1.476.825,00	1.476.825,00
	5c	4.1.5	15.772,86	23.851,81	937.115,43	-	976.740,10	976.740,10
	P4	4.3.1	-	-	258.321,19	258.321,19	-	258.321,19
	P4	4.4.1	8.000,90	-	112.463,08	-	120.463,98	120.463,98
	P4	4.4.2	-	-	27.106,79	27.106,79	-	27.106,79
<b>04 Totale</b>			<b>4.285.804,09</b>	<b>4.023.824,83</b>	<b>114.007.846,92</b>	<b>15.319.880,31</b>	<b>106.997.595,53</b>	<b>122.317.475,84</b>
06	2a	6.4.1	1.844.323,06	-	14.650.358,19	267.273,59	16.227.407,66	16.494.681,25
	2b	6.1	-	-	30.223.439,59	41.787,57	30.181.652,02	30.223.439,59
	5c	6.4.2	12.559,41	-	726.021,79	407.972,01	330.609,19	738.581,20
<b>06 Totale</b>			<b>1.856.882,47</b>	<b>-</b>	<b>45.599.819,57</b>	<b>717.033,17</b>	<b>46.739.668,87</b>	<b>47.456.702,04</b>
	6c	7.3	4.683.078,50	11.326.689,12	324.727,99	324.727,99	16.009.767,62	16.334.495,61
<b>07 Totale</b>			<b>4.683.078,50</b>	<b>11.326.689,12</b>	<b>324.727,99</b>	<b>324.727,99</b>	<b>16.009.767,62</b>	<b>16.334.495,61</b>
08	3a	8.6	204.414,54	184.288,01	4.746.105,18	836.880,91	4.297.926,82	5.134.807,73



	5e	8.3	3.372.161,64	-	25.105.793,07	4.176.922,45	24.301.032,26	28.477.954,71
	P4	8.1	-	-	9.576.553,81	9.559.697,66	16.856,15	9.576.553,81
	P4	8.4	725.222,00	-	13.671.060,95	9.032.321,85	5.363.961,10	14.396.282,95
	P4	8.5	580.191,26	-	1.636.146,85	637.371,50	1.578.966,61	2.216.338,11
<b>08 Totale</b>			<b>4.881.989,44</b>	<b>184.288,01</b>	<b>54.735.659,86</b>	<b>24.243.194,37</b>	<b>35.558.742,94</b>	<b>59.801.937,31</b>
10	5d	10.1.2	-	-	18.975.512,62	16.401.006,68	2.574.505,94	18.975.512,62
	P4	10.1.1	-	-	2.149.031,26	980,01	2.148.051,25	2.149.031,26
	P4	10.1.3	-	-	101.294,54	-	101.294,54	101.294,54
	P4	10.1.4	-	-	7.916.674,47	3.257.432,54	4.659.241,93	7.916.674,47
	P4	10.1.5	-	-	86.371,86	-	86.371,86	86.371,86
	P4	10.2	-	-	961.796,73	-	961.796,73	961.796,73
<b>10 Totale</b>			-	-	<b>30.190.681,48</b>	<b>19.659.419,23</b>	<b>10.531.262,25</b>	<b>30.190.681,48</b>
11	P4	11	-	-	158.482.082,09	36.849.725,91	121.632.356,18	158.482.082,09
<b>11 Totale</b>			-	-	<b>158.482.082,09</b>	<b>36.849.725,91</b>	<b>121.632.356,18</b>	<b>158.482.082,09</b>
13	P4	13.1	-	-	24.122.301,59	37.863,80	24.084.437,79	24.122.301,59
	P4	13.2	-	-	2.301.709,19	6.053,65	2.295.655,54	2.301.709,19
	P4	13.3	-	-	1.436,61	-	1.436,61	1.436,61
<b>13 Totale</b>			-	-	<b>26.425.447,39</b>	<b>43.917,45</b>	<b>26.381.529,94</b>	<b>26.425.447,39</b>
14	3a	14.1	-	-	32.077,72	32.077,72	-	32.077,72
<b>14 Totale</b>			-	-	<b>32.077,72</b>	<b>32.077,72</b>	-	<b>32.077,72</b>
15	P4	15.1	-	-	1.335.561,90	1.335.561,90	-	1.335.561,90
<b>15 Totale</b>			-	-	<b>1.335.561,90</b>	<b>1.335.561,90</b>	-	<b>1.335.561,90</b>
16	2a	16.1	-	-	549.746,81	-	549.746,81	549.746,81

	2a	16.2	39.600,00	-	2.326.076,64	190.429,80	2.175.246,84	2.365.676,64
	2a	16.9	-	-	-	-	-	-
	3a	16.1	-	-	89.116,07	-	89.116,07	89.116,07
	3a	16.2	44.550,00	-	3.756.684,69	610.616,99	3.190.617,70	3.801.234,69
	3b	16.2	43.449,19	-	129.089,66	-	172.538,85	172.538,85
	5a	16.2	-	-	537.573,67	-	537.573,67	537.573,67
	5c	16.1	-	-	97.106,38	-	97.106,38	97.106,38
	5c	16.2	-	-	1.544.996,24	302.853,48	1.242.142,76	1.544.996,24
	5c	16.6	-	-	-	-	-	-
	5d	16.2	121.198,49	-	1.673.304,83	139.092,05	1.655.411,27	1.794.503,32
	5e	16.1	-	-	48.103,99	-	48.103,99	48.103,99
	5e	16.2	-	-	423.718,89	-	423.718,89	423.718,89
	P4	16.1	-	-	134.634,05	-	134.634,05	134.634,05
	P4	16.2	75.240,00	-	1.483.112,45	-	1.558.352,45	1.558.352,45
	<b>16 Totale</b>		<b>324.037,68</b>	<b>-</b>	<b>12.793.264,37</b>	<b>1.242.992,32</b>	<b>11.874.309,73</b>	<b>13.117.302,05</b>
19	6b	19.1	-	-	886.425,45	-	886.425,45	886.425,45
	6b	19.2	4.176.967,82	119.384,23	4.854.711,76	542.552,55	8.608.511,26	9.151.063,81
	6b	19.3	-	-	263.042,17	263.042,17	-	263.042,17
	6b	19.4	-	12.546,73	5.188.624,33	86.719,64	5.114.451,42	5.201.171,06
	<b>19 Totale</b>		<b>4.176.967,82</b>	<b>131.930,96</b>	<b>11.192.803,71</b>	<b>892.314,36</b>	<b>14.609.388,13</b>	<b>15.501.702,49</b>
<b>AT</b>	<b>AT</b>		<b>-</b>	<b>1.379.407,36</b>	<b>2.727.381,16</b>	<b>522.847,34</b>	<b>3.583.941,18</b>	<b>4.106.788,52</b>

MD	MD		-	-	1.292.865,21	<b>1.292.865,21</b>	-	<b>1.292.865,21</b>
<b>Totale complessivo</b>			<b>20.266.153,44</b>	<b>17.556.447,78</b>	<b>471.263.100,17</b>	<b>109.438.089,16</b>	<b>399.647.612,23</b>	<b>509.085.701,39</b>

*Pagamenti valevoli per la RAA suddivisione per focus area per ciascun tipo di operazione*

Focua area/ tipo di operazione	Pagamento anticipi accertati valevoli per la RAA	Pagamento SAL valevoli per la RAA	Pagamento saldi valevoli per la RAA	Pagamento impegni valevole per la RAA 2007- 2013	Pagamento impegni valevole per la RAA 2014- 2020	Pagamento totale valevole per la RAA	% Pagamento impegni 2007- 2013/ pagamento totale	% Pagamento impegni 2014- 2020/ pagamento totale	Risorse Programmate 2014-2020	% Pagamenti totali/Risorse Programmate 2014-2020
<b>2a</b>	<b>2.530.509,64</b>	<b>231.757,47</b>	<b>46.502.342,70</b>	<b>15.083.892,05</b>	<b>34.180.717,76</b>	<b>49.264.609,81</b>	<b>31%</b>	<b>69%</b>	<b>112.459.928,00</b>	<b>44%</b>
1.1	-	231.757,47	-	-	231.757,47	231.757,47	0%	100%	821.000,00	28%
2.1	-	-	3.872.100,00	3.872.100,00	-	3.872.100,00	100%	0%	4.429.294,00	87%
2.3	-	-	-	-	-	-	0%	0%	50.000,00	0%
4.1.1	408.322,11	-	23.106.668,42	10.327.069,63	13.187.920,90	23.514.990,53	44%	56%	30.483.370,00	77%
4.1.6	-	-	984.550,00	-	984.550,00	984.550,00	0%	100%	3.938.200,00	25%
4.3.2	238.264,47	-	1.012.842,64	427.019,03	824.088,08	1.251.107,11	34%	66%	11.868.240,00	11%
6.4.1	1.844.323,06	-	14.650.358,19	267.273,59	16.227.407,66	16.494.681,25	2%	98%	39.313.600,00	42%
16.1	-	-	549.746,81	-	549.746,81	549.746,81	0%	100%	500.000,00	110%
16.2	39.600,00	-	2.326.076,64	190.429,80	2.175.246,84	2.365.676,64	8%	92%	1.000.000,00	237%
<b>2b</b>	<b>2.868.137,78</b>	<b>97.314,38</b>	<b>58.897.272,17</b>	<b>1.228.882,32</b>	<b>60.633.842,01</b>	<b>61.862.724,33</b>	<b>2%</b>	<b>98%</b>	<b>108.300.430,00</b>	<b>57%</b>
2.1	-	-	4.500,00	4.500,00	-	4.500,00	100%	0%	0,00	0%
4.1.2	2.868.137,78	97.314,38	28.669.332,58	1.182.594,75	30.452.189,99	31.634.784,74	4%	96%	57.103.860,00	55%
6.1	-	-	30.223.439,59	41.787,57	30.181.652,02	30.223.439,59	0,14%	99,86%	48.246.570,00	63%
<b>3a</b>	<b>1.053.663,95</b>	<b>4.161.347,99</b>	<b>72.974.988,56</b>	<b>4.867.553,73</b>	<b>73.322.446,77</b>	<b>78.190.000,50</b>	<b>6%</b>	<b>94%</b>	<b>162.553.112,00</b>	<b>48%</b>

1.1	-	74.401,34	-	-	74.401,34	74.401,34	0%	100%	600.000,00	12%
2.1	-	-	280.280,00	280.280,00	-	280.280,00	100%	0%	310.000,00	90%
3.1	-	-	17.604,08	9.929,19	7.674,89	17.604,08	56%	44%	89.375,00	20%
3.2	57.393,44	-	5.153.674,03	-	5.211.067,47	5.211.067,47	0%	100%	9.713.225,00	54%
4.1.3	329.888,21	3.460.718,45	32.439.271,53	1.813.939,96	34.415.938,23	36.229.878,19	5%	95%	53.148.066,00	68%
4.2.1	417.417,76	441.940,19	24.983.350,26	1.283.828,96	24.558.879,25	25.842.708,21	5%	95%	66.080.450,00	39%
4.2.2		-	1.476.825,00	-	1.476.825,00	1.476.825,00	0%	100%	5.907.300,00	25%
8.6	204.414,54	184.288,01	4.746.105,18	836.880,91	4.297.926,82	5.134.807,73	16%	84%	19.232.596,00	27%
14.1	-	-	32.077,72	32.077,72	-	32.077,72	100%	0%	72.900,00	44%
16.1	-	-	89.116,07	-	89.116,07	89.116,07	0%	100%	150.000,00	59%
16.2	44.550,00	-	3.756.684,69	610.616,99	3.190.617,70	3.801.234,69	16%	84%	1.550.000,00	245%
<b>3b</b>	<b>43.449,19</b>	<b>-</b>	<b>129.089,66</b>	<b>-</b>	<b>172.538,85</b>	<b>172.538,85</b>	<b>0%</b>	<b>100%</b>	<b>23.820.900,00</b>	<b>1%</b>
16.2	43.449,19	-	129.089,66	-	172.538,85	172.538,85	0%	100%	2.000.000,00	9%
<b>P4</b>	<b>1.388.654,16</b>	<b>147.136,62</b>	<b>227.049.632,10</b>	<b>63.694.409,49</b>	<b>164.891.013,39</b>	<b>228.585.422,88</b>	<b>28%</b>	<b>72%</b>	<b>313.037.874,00</b>	<b>73%</b>
1.1	-	147.136,62	1.333.592,69	1.333.592,69	147.136,62	1.480.729,31	90%	10%	1.230.470,00	120%
2.1	-	-	1.358.380,00	1.358.380,00	-	1.358.380,00	100%	0%	4.024.210,00	34%
4.3.1	-	-	258.321,19	258.321,19	-	258.321,19	100%	0%	4.326.940,00	6%
4.4.1	8.000,90	-	112.463,08	-	120.463,98	120.463,98	0%	100%	6.773.580,00	2%
4.4.2	-	-	27.106,79	27.106,79	-	27.106,79	100%	0%	1.542.471,00	2%
8.1	-	-	9.576.553,81	9.559.697,66	16.856,15	9.576.553,81	100%	0%	15.888.573,00	60%
8.4	725.222,00	-	13.671.060,95	9.032.321,85	5.363.961,10	14.396.282,95	63%	37%	26.496.045,00	54%
8.5	580.191,26	-	1.636.146,85	637.371,50	1.578.966,61	2.216.338,11	29%	71%	16.450.166,00	13%

10.1.1	-	-	2.149.031,26	980,01	2.148.051,25	2.149.031,26	0%	100%	7.750.000,00	28%
10.1.3	-	-	101.294,54	-	101.294,54	101.294,54	0%	100%	1.338.410,00	8%
10.1.4	-	-	7.916.674,47	3.257.432,54	4.659.241,93	7.916.674,47	41%	59%	13.700.000,00	58%
10.1.5	-	-	86.371,86	-	86.371,86	86.371,86	0%	100%	500.000,00	17%
10.2	-	-	961.796,73	-	961.796,73	961.796,73	0%	100%	2.700.000,00	36%
11	-	-	158.482.082,09	36.849.725,91	121.632.356,18	158.482.082,09	23%	77%	169.172.500,00	94%
13.1	-	-	24.122.301,59	37.863,80	24.084.437,79	24.122.301,59	0%	100%	25.375.530,00	95%
13.2	-	-	2.301.709,19	6.053,65	2.295.655,54	2.301.709,19	0%	100%	2.000.000,00	115%
13.3	-	-	1.436,61	-	1.436,61	1.436,61	0%	100%	500.000,00	0%
15.1	-	-	1.335.561,90	1.335.561,90	-	1.335.561,90	100%	0%	1.618.500,00	83%
16.1	-	-	134.634,05	-	134.634,05	134.634,05	0%	100%	150.000,00	90%
16.2	75.240,00	-	1.483.112,45	-	1.558.352,45	1.558.352,45	0%	100%	6.502.360,00	24%
<b>5a</b>	-	<b>23.357,43</b>	<b>627.573,67</b>	<b>90.000,00</b>	<b>560.931,10</b>	<b>650.931,10</b>	<b>14%</b>	<b>86%</b>	<b>11.427.850,00</b>	<b>6%</b>
1.1	-	23.357,43	-	-	23.357,43	23.357,43	0%	100%	400.000,00	6%
2.1	-	-	90.000,00	90.000,00	-	90.000,00	100%	0%	700.000,00	13%
16.2	-	-	537.573,67	-	537.573,67	537.573,67	0%	100%	4.000.000,00	13%
<b>5c</b>	<b>28.332,27</b>	<b>32.761,07</b>	<b>3.317.989,84</b>	<b>723.575,49</b>	<b>2.655.507,69</b>	<b>3.379.083,18</b>	<b>21%</b>	<b>79%</b>	<b>19.743.516,00</b>	<b>17%</b>
1.1	-	8.909,26	-	-	8.909,26	8.909,26	0%	100%	300.000,00	3%
2.1	-	-	12.750,00	12.750,00	-	12.750,00	100%	0%	1.610.706,00	1%
4.1.5	15.772,86	23.851,81	937.115,43	-	976.740,10	976.740,10	0%	100%	2.891.850,00	34%
6.4.2	12.559,41	-	726.021,79	407.972,01	330.609,19	738.581,20	55%	45%	1.648.410,00	45%
7.2	-	-	-	-	-	-	0%	0%	3.320.000,00	0%

16.1	-	-	97.106,38	-	97.106,38	97.106,38	0%	100%	150.000,00	65%
16.2	-	-	1.544.996,24	302.853,48	1.242.142,76	1.544.996,24	20%	80%	7.916.000,00	20%
<b>5d</b>	<b>121.198,49</b>	-	<b>20.648.817,45</b>	<b>16.540.098,73</b>	<b>4.229.917,21</b>	<b>20.770.015,94</b>	<b>80%</b>	<b>20%</b>	<b>29.440.000,00</b>	<b>71%</b>
10.1.2	-	-	18.975.512,62	16.401.006,68	2.574.505,94	18.975.512,62	86%	14%	24.800.000,00	77%
16.2	121.198,49	-	1.673.304,83	139.092,05	1.655.411,27	1.794.503,32	8%	92%	3.000.000,00	60%
<b>5e</b>	<b>3.372.161,64</b>	<b>24.745,38</b>	<b>25.577.615,95</b>	<b>4.176.922,45</b>	<b>24.797.600,52</b>	<b>28.974.522,97</b>	<b>14%</b>	<b>86%</b>	<b>57.830.420,00</b>	<b>50%</b>
1.1	-	24.745,38	-	-	24.745,38	24.745,38	0%	100%	300.000,00	8%
8.3	3.372.161,64	-	25.105.793,07	4.176.922,45	24.301.032,26	28.477.954,71	15%	85%	53.300.420,00	53%
16.1	-	-	48.103,99	-	48.103,99	48.103,99	0%	100%	50.000,00	96%
16.2	-	-	423.718,89	-	423.718,89	423.718,89	0%	100%	2.950.000,00	14%
<b>6b</b>	<b>4.176.967,82</b>	<b>131.930,96</b>	<b>11.192.803,71</b>	<b>892.314,36</b>	<b>14.609.388,13</b>	<b>15.501.702,49</b>	<b>6%</b>	<b>94%</b>	<b>57.103.860,00</b>	<b>27%</b>
19.1	-	-	886.425,45	-	886.425,45	886.425,45	0%	100%	1.120.000,00	79%
19.2	4.176.967,82	119.384,23	4.854.711,76	542.552,55	8.608.511,26	9.151.063,81	6%	94%	47.336.310,00	19%
19.3	-	-	263.042,17	263.042,17	-	263.042,17	100%	0%	2.067.550,00	13%
19.4	-	12.546,73	5.188.624,33	86.719,64	5.114.451,42	5.201.171,06	2%	98%	6.580.000,00	79%
<b>6c</b>	<b>4.683.078,50</b>	<b>11.326.689,12</b>	<b>324.727,99</b>	<b>324.727,99</b>	<b>16.009.767,62</b>	<b>16.334.495,61</b>	<b>2%</b>	<b>98%</b>	<b>40.000.000,00</b>	<b>41%</b>
7.3	4.683.078,50	11.326.689,12	324.727,99	324.727,99	16.009.767,62	16.334.495,61	2%	98%	40.000.000,00	41%
<b>AT</b>	-	<b>1.379.407,36</b>	<b>2.727.381,16</b>	<b>522.847,34</b>	<b>3.583.941,18</b>	<b>4.106.788,52</b>	<b>13%</b>	<b>87%</b>	<b>11.847.732,72</b>	<b>35%</b>
<b>MD</b>	-	-	<b>1.292.865,21</b>	<b>1.292.865,21</b>	-	<b>1.292.865,21</b>	<b>100%</b>	<b>0%</b>	<b>1.854.600,00</b>	<b>70%</b>
<b>TOTALE</b>	<b>20.266.153,44</b>	<b>17.556.447,78</b>	<b>471.263.100,17</b>	<b>109.438.089,16</b>	<b>399.647.612,23</b>	<b>509.085.701,39</b>	<b>21%</b>	<b>79%</b>	<b>949.420.222,72</b>	<b>54%</b>

## 5. Analisi sull'attuazione del Programma

Tutte le 62 linee finanziarie del Programma sono state attivate o come bandi singoli o mediante la modalità della progettazione integrata.

La tabella sottostante evidenzia il contributo fornito, in particolare, per i nuovi impegni dalle misure a investimento (42%) e da quelle a premio (30%), oltre ai trascinamenti (21%) provenienti dalla precedente programmazione.

Tipologia di misure	Pagamento cumulativo al 31/12/2020	peso percentuale sul pagamento totale
Assistenza tecnica	3.583.941,20	1%
BUL (sottomisura 7.3)	16.009.767,63	3%
Leader	14.609.387,89	3%
misure a premio	158.545.144,47	30%
misure investimento	218.540.751,85	42%
trascinamenti	109.438.089,25	21%
Totale	520.727.082,29	100,00%

## 6. Avanzamento degli indicatori di "performance"

La tabella successiva presenta il contributo fornito dagli anticipi accertati, sal e saldi all'avanzamento degli indicatori del quadro di riferimento dell'efficacia (performance) e il corrispondente livello di attuazione rispetto al target 2023.

*Attuazione degli indicatori di "performance" (di cui al Capitolo 7 del PSR toscano) al 31/12/2020*

Priorità	Tipo indicatore	INDICATORE	ANTICIPI ACCERTATI AL 31.12.2020 (A)	SAL AL 31.12.2020 (B)	SALDI AL 31.12.2020 (C)	VALORE INDICATORE AL 31.12.2020 (A+B+C)	VALORE TARGET 2023	% DI ESECUZIONE
P2	F	Spesa pubblica totale P2	€ 6.383.197	€ 329.072	€ 104.415.065	€ 111.127.334	€ 219.160.358	51%
P2	O	Numero di aziende agricole che beneficiano di un sostegno del PSR per gli investimenti nella ristrutturazione o nell'ammodernamento (settorie prioritario 2A) + aziende con piano di sviluppo aziendale/investimenti per giovani agricoltori sovvenzionati dal Programma	10	0	1.380	1.390	1.556	89%
P2	ALT	N. aziende agricole che fruiscono sostegno investimenti di diversificazione (TO 6.4.1)	58	0	219	277	660	42%
P3	F	Spesa pubblica totale P3	€ 2.573.938	€ 4.161.348	€ 71.627.253	€ 78.362.539	€ 187.974.012	42%
P3	ALT	N. operazioni sostenute per investimenti in imprese agricole (sottomisure 4.1 e 4.2)	12	82	678	772	1.378	56%
P4	F	Spesa pubblica totale P4	€ 1.388.654	€ 147.137	€ 227.049.632	€ 228.585.423	€ 313.037.874	73%
P4	O	Terreni agricoli oggetto di contratti di gestione che contribuiscono alla biodiversità (ha) (aspetto specifico 4A) + miglioramento della gestione idrica (ha) (aspetto specifico 4B) + migliore gestione del suolo e prevenzione dell'erosione del suolo (ha)			204.363	204.363	146.340	140%
P5	F	Spesa pubblica totale P5	€ 3.521.692	€ 80.864	€ 50.171.997	€ 53.774.553	€ 118.441.786	45%
P5	O	Terreni agricoli e forestali PER promuovere il sequestro e la conservazione del carbonio (ha) (aspetto specifico 5E) + terreni agricoli oggetto di contratti di gestione mirati a ridurre le emissioni di GHG e/o ammoniaca (ha) (aspetto specifico 5D) + terre			44.681	44.681	37.604	119%

P5	O	N. operazioni di investimenti destinati al risparmio e all'efficienza energetica (FA 5B) + nella produzione di energia rinnovabile (FA 5C)	8	2	70	80	77	104%
P5	ALT	N. operazioni sostenute nell'ambito della SM 8.3	39	0	195	234	348	67%
P6	F	Spesa pubblica totale P6	€ 8.860.046	€ 11.458.620	€ 11.517.532	€ 31.836.198	€ 97.103.860	33%
P6	O	N. operazioni sovvenzionate per migliorare le infrastrutture e i servizi di base nelle zone rurali (FA 6B e 6C)	0	2	1	3	1	300%
P6	O	Popolazione coperta dai GAL (FA 6B)			850.000	850.000	850.000	100%

## 7. Distribuzione territoriale dei pagamenti ai fini performance

La tabella seguente presenta per ciascuna provincia toscana il livello dei pagamenti e la relativa percentuale sul totale dei pagamenti.

PROVINCIA	Pagamenti al 31 dicembre 2020	% provinciale/totale
AR	61.811.488,93	12%
FI	78.834.682,96	15%
GR	111.923.389,64	22%
LI	17.458.237,69	3%
LU	35.137.611,02	7%
MS	17.138.032,38	3%
PI	43.475.511,10	9%
PO	4.965.153,61	1%
PT	19.827.638,20	4%
SI	118.513.955,87	23%
<b>Totale complessivo</b>	<b>509.085.701,39</b>	<b>100%</b>

## 8. Beneficiari delle operazioni sostenute

Ripartizione per misura del numero di beneficiari al 31.12.2020 suddivisi per genere

Misura	Donne	Uomini	Imprese non individuali	Totale
01	0	0	24	24
02	1.182	2.547	1.434	5.163
03	8	12	49	69
04	475	824	754	2.053
06	326	348	315	989
07	0	0	3	3
08	1.729	2.476	1.622	5.827
10	1.737	3.609	1.578	6.924
11	5.084	7.808	5.881	18.773
13	6.687	12.504	5.017	24.208
14	0	6	3	9
15	2	25	58	85
16	8	34	244	286
19	31	51	208	290
20	0	0	1	1
MD	38	143		181
<b>Totale</b>	<b>17.307</b>	<b>30.387</b>	<b>17.191</b>	<b>64.885</b>



Peso percentuale del genere dei beneficiari del PSR Toscana, al 31.12.2020.

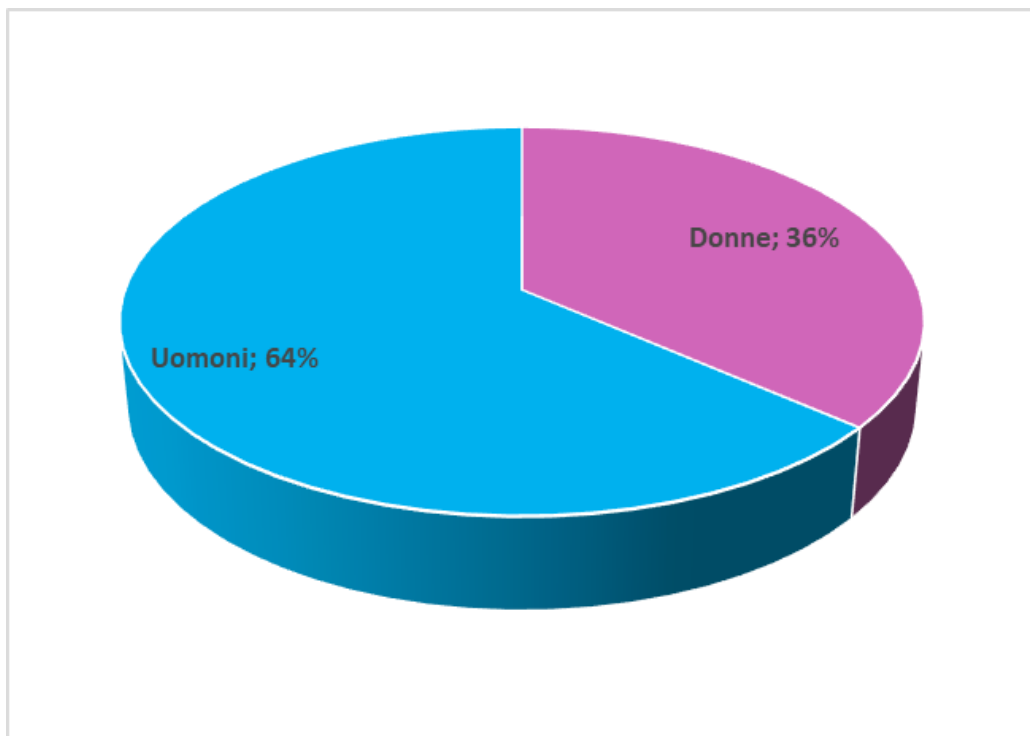

Peso percentuale del genere dei beneficiari per misura, al 31.12.2020

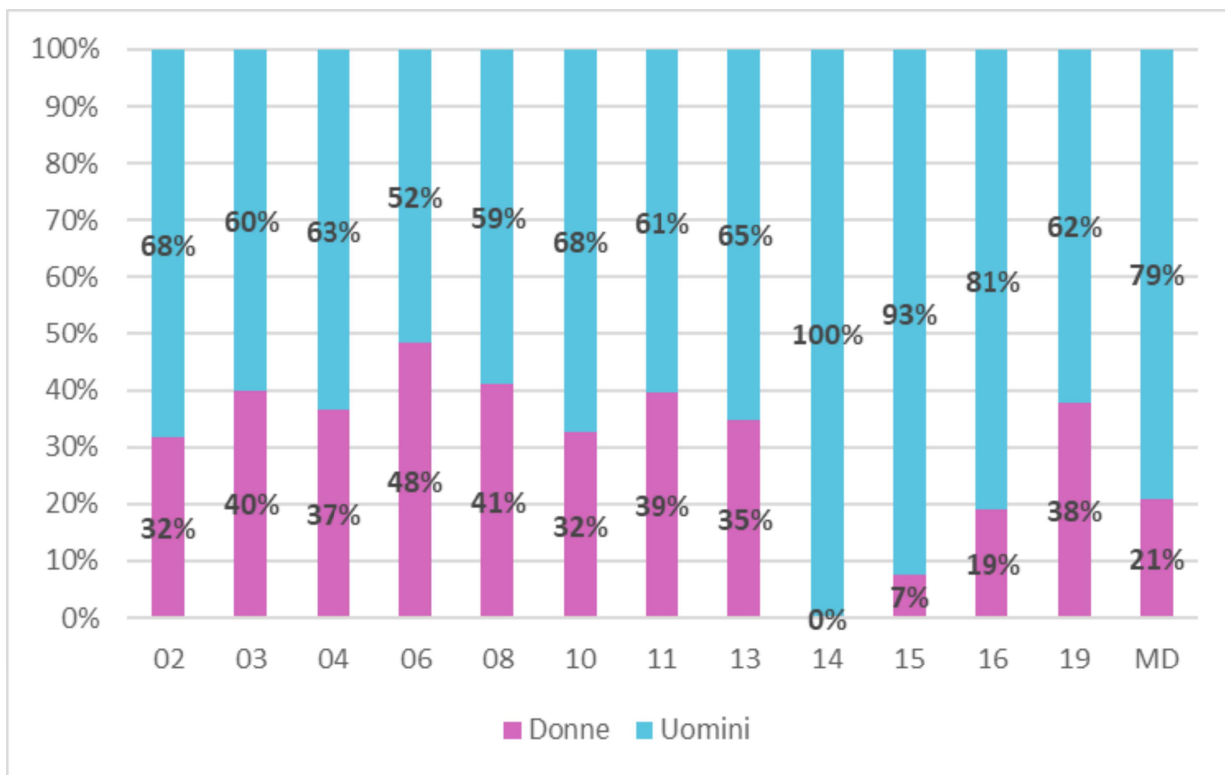

Ripartizione del numero di beneficiari per fasce di età e per misura delle operazioni sostenute al 31.12.2020.

Misura	<= 40	> 40	Imprese non individuali	Totale
01	0	0	24	24
02	746	2.983	1.434	5.163
03	9	11	49	69
04	601	698	754	2.053
06	566	108	315	989
07	0	0	3	3
08	344	3.861	1.622	5.827
10	1.031	4.315	1.578	6.924
11	2.344	10.548	5.881	18.773
13	2.919	16.272	5.017	24.208
14	2	4	3	9
15	0	27	58	85
16	5	37	244	286
19	24	67	208	299
20	0	0	1	1
MD	1	180	0	181
<b>Totale</b>	<b>8.592</b>	<b>39.111</b>	<b>17.191</b>	<b>64.885</b>

Peso percentuale dell'età dei beneficiari del PSR Toscana, al 31.12.2020

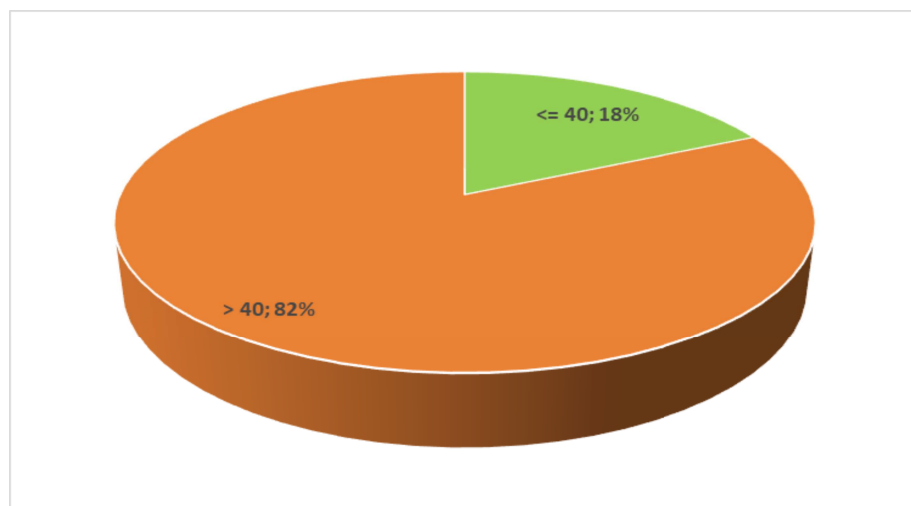

Peso percentuale dell'età dei beneficiari per ciascuna misura, al 31.12.2020

