Esempio di interruzione su un gradone orizzontale

Esempio di canaletta orizzontale su un gradone

Esempio di canaletta verticale con sistema di dissipazione dell'energia

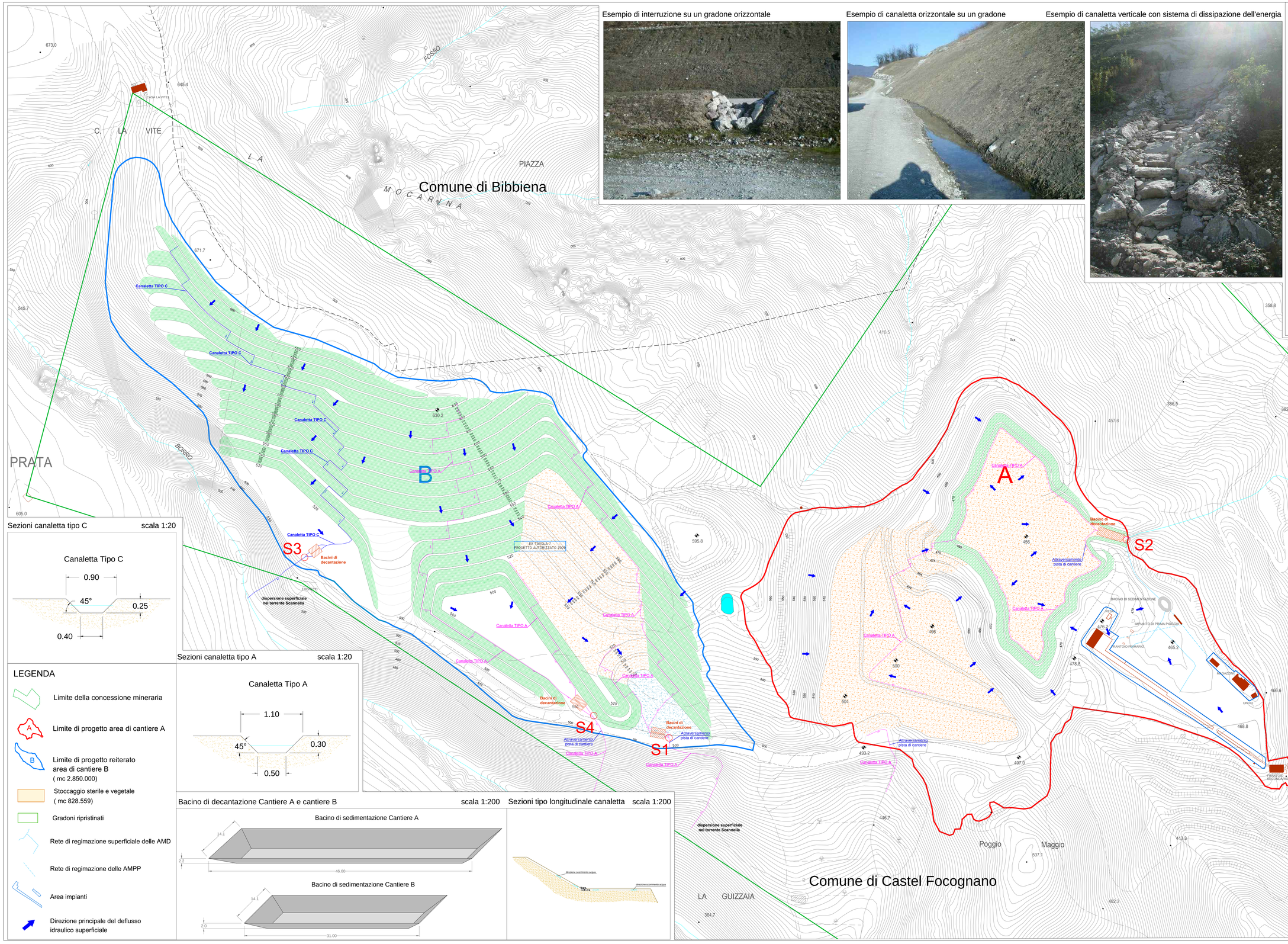

Sezioni canaletta tipo C scala 1:20

Sezioni canaletta tipo A scala 1:20

LEGENDA

- Limite della concessione mineraria
- Limite di progetto area di cantiere A
- Limite di progetto reiterato area di cantiere B (mc 2.850.000)
- Stoccaggio sterile e vegetale (mc 828.559)
- Gradoni ripristinati
- Rete di regimazione superficiale delle AMD
- Rete di regimazione delle AMPP
- Area impianti
- Direzione principale del deflusso idraulico superficiale

Bacino di decantazione Cantiere A e cantiere B scala 1:200

Sezioni tipo longitudinale canaletta scala 1:200

COLACEM forte • sostenibile

GRUPPO FINANCO

Società per Azioni Unipersonale
Sede legale: Via della Vittorina, 60 - 06024 Gubbio (PG) - Capitale Sociale: € 100.000.000 interamente versato
Cod. Fisc. e Part. IVA - Iscriz. Reg. Imprese del Tribunale di Perugia al n.01157050541 REA n.126367 C.C.I.A.A.

VALUTAZIONE DI IMPATTO AMBIENTALE

PROGETTO DI COLTIVAZIONE E RECUPERO AMBIENTALE

finalizzato al rinnovo della concessione mineraria di marna da cemento di BEGLIANO - Rassina

Comune di Castel Focognano (AR)

GESTIONE DELLE ACQUE METEORICHE - FASE IV

GRUPPO DI PROGETTAZIONE:

Direttore Tecnico - Responsabile del progetto:
geol. MASSIMILIANO ROSSI

geol. FABIO POGGI
ing. GREGORIO BARTOLUCCI
ing. DAVIDE GIOVANNUZZI

geol. GABRIELE MENCHETTI
geol. LUCA BERLINGOZZI
geol. LAURA GALMACCI
ing. MIRKO FRASCONI

Consulenti specialistici:
for. LEONARDO NOCENTINI

ProGeo Engineering S.r.l.
via Enrico Luigi Bruno, 43/44 - 52100 - Arezzo
tel. 0575 324114 - fax. 0575 406473 - email info@progeo.arezzo.it

C_INT ALL 04c

Scala: varie

Settembre 2019

Percorso file:
R:\Castel_Focognano\COLACEM\2019_MINERA_VAR_INTEGRAZIONI\05_DWG