**Valutazioni di rischio sismico a scala comunale**
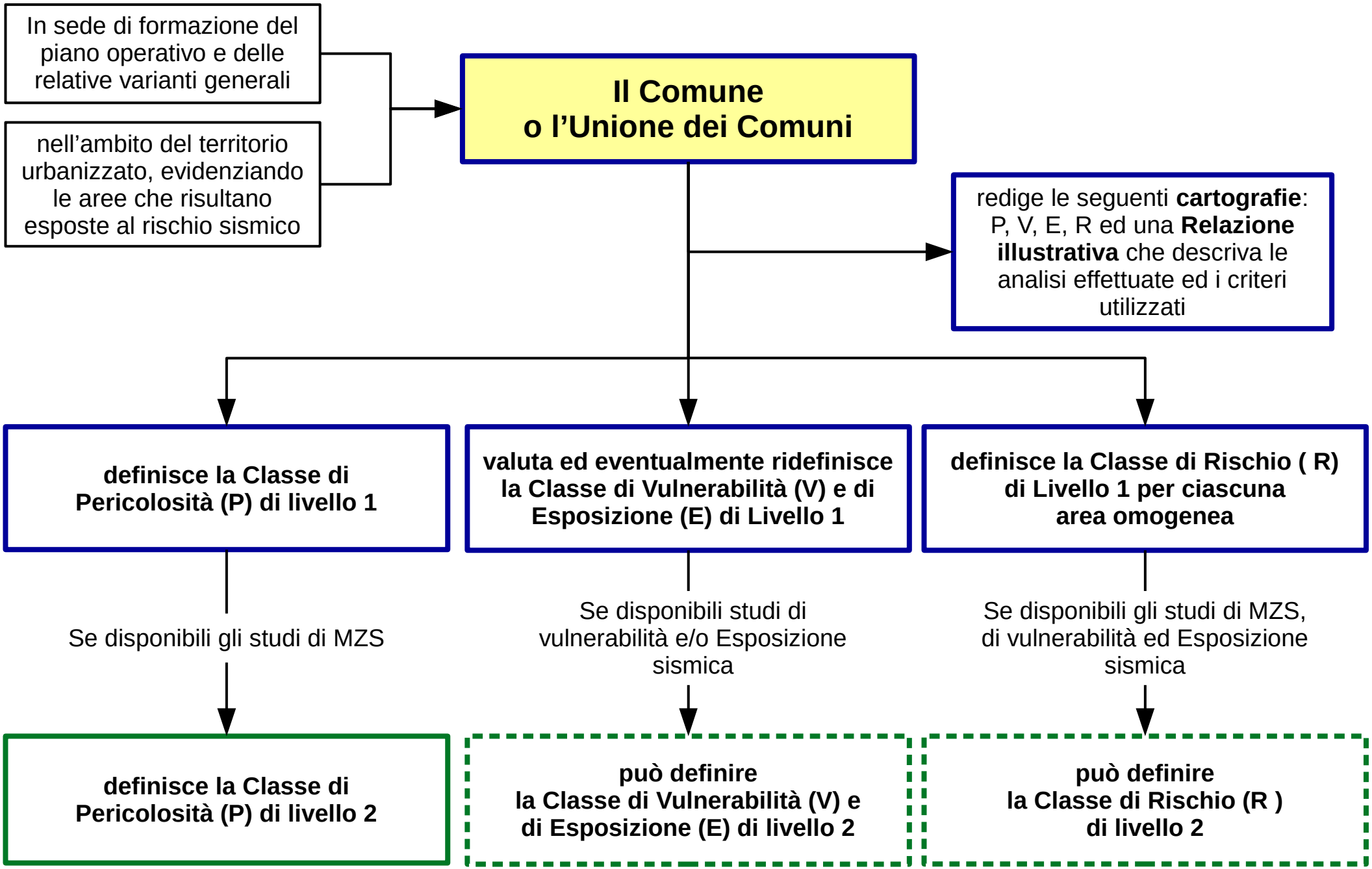
(Regolamento 5/R del 30 gennaio 2020 ai sensi dell'art. 104 della L.R. 65/2014 "Norme per il governo del territorio")